



SESSION
07/04/2025

Envoyé en préfecture le 09/04/2025

Reçu en préfecture le 09/04/2025

Publié le

10 AVR. 2025

S²LO

ID : 007-210703195-20250407-DELIB2025_027-BF

DÉPARTEMENT DE L'ARDECHE

ARRONDISSEMENT DE PRIVAS

COMMUNE DE LE TEIL

DÉLIBÉRATION DU CONSEIL MUNICIPAL

Exercice : 29
Présents : 18
Absents : 11
Votants : 25

Pour : 22
Abstention :
Oppositions : 3

Quorum : 15

L'An Deux Mille Vingt Cinq, le sept avril dans la salle Caravane Monde, à 18 heures, le Conseil Municipal de la Commune s'est réuni en session ordinaire sur convocation en date du vingt-cinq mars et sous la présidence de Madame Patricia CURTIUS, Adjointe au Maire.

Présents (18) : MM. Bayle, Bornes, Buard, Chezeau, Curtius, Dersi, Faure-Pinault, Galiana, Gleyze, Griffe, Guillot, Jouve, Laville, Mazellier, Mazeyrat, Noël, Segueni, Tolfo.

Excusés avec pouvoir (6) : M. Boukal (pouvoir à Mme Tolfo), M. Chabaud (pouvoir à M. Jouve), Mme Gaillard (pouvoir à Mme Curtius), Mme Garreaud (pouvoir à Mme Faure-Pinault), Mme Valla (pouvoir à M. Griffe), M. Vallon (pouvoir à M. Noël).

Absents (3) : Mme Keskin, Mme Lorenzo, M. Michelon.

Excusée (1) : Mme Gaillard.

Secrétaire : M. Dersi

Objet : Vote du Compte Administratif 2024 – Budget Principal

Le Conseil Municipal,
Après en avoir Délibéré,

Vote le Compte Administratif de l'exercice 2024 et arrête ainsi les comptes :

Investissement

Dépenses	Prévu :	11 098 714,00
	Réalisé :	8 541 216,91
	Reste à réaliser :	620 609,32
Recettes	Prévu :	11 098 714,00
	Réalisé :	7 247 078,60
	Reste à réaliser :	475 499,00

Fonctionnement

Dépenses	Prévu :	12 762 663,00
	Réalisé :	10 711 798,64
	Reste à réaliser :	0,00
Recettes	Prévu :	12 762 663,00
	Réalisé :	12 731 005,00
	Reste à réaliser :	0,00

Résultat de clôture de l'exercice

Investissement :	- 1 294 138,31
Fonctionnement :	2 019 206,36
Résultat global :	725 068,05

Monsieur le Maire est absent pour le débat et le vote de cette délibération.

Le Maire,



Olivier PEVERELLI

Pour extrait conforme



Le Secrétaire de séance,



Richard DERSI

REPUBLIQUE FRANÇAISE

Budget communal - Le Teil : Budget communal - Le Teil (1)

(2) AGREGE AU BUDGET PRINCIPAL DE

Numéro SIRET : 21070319500011

POSTE COMPTABLE : SGC PRIVAS

M. 57

Compte administratif

Voté par nature

BUDGET : Principal (3)

ANNEE 2024

(1) Indiquer soit le nom de la collectivité, soit le libellé de l'établissement, soit le nom du syndicat mixte relevant de l'article L. 5721-2 du CGCT.

(2) A compléter s'il s'agit d'un budget annexe.

(3) Indiquer le budget concerné : budget principal ou libellé du budget annexe.

Sommaire

I - Informations générales

A - Informations statistiques, fiscales et financières	5
B - Pour mémoire : Modalités de vote du budget	6
C1 - Exécution du budget - Résultats	7
C2 - Exécution du budget - RAR Dépenses	8
C3 - Exécution du budget - RAR Recettes	10

II - Présentation générale

A - Vue d'ensemble - Exécution du budget	11
B1 - Equilibre financier - Investissement	12
B2 - Equilibre financier - Fonctionnement	13
C1 - Balance générale - Dépenses	14
C2 - Balance générale - Recettes	16

III - Adoption du CA

A - Section d'investissement - Vue d'ensemble	18
A1 - Section d'investissement - Dépenses - Détail par article	22
A2.1 - Section d'investissement - Dépenses - Vue d'ensemble des opérations d'équipement	24
A2.2 - Section d'investissement - Dépenses - Détail des opérations d'équipement gérées en AP	27
A2.3 - Section d'investissement - Dépenses - Détail des opérations d'équipement gérées hors AP	53
A3 - Section d'investissement - Recettes - Détail par article	213
B - Section de fonctionnement - Vue d'ensemble	216
B1 - Section de fonctionnement - Dépenses - Détail par article	220
B2 - Section de fonctionnement - Recettes - Détail par article	225

IV - Annexes

A - Présentation croisée

A1 - Section d'investissement - Vue d'ensemble	Sans Objet
A1.01 - Opérations non ventilables	Sans Objet
A1.900 - Fonction 0 - Services généraux	Sans Objet
A1.900-5 - Fonction 0-5 - Gestion des fonds européens	Sans Objet
A1.901 - Fonction 1 - Sécurité	Sans Objet
A1.902 - Fonction 2 - Enseignement, formation professionnelle et apprentissage	Sans Objet
A1.903 - Fonction 3 - Culture, vie sociale, jeunesse, sports et loisirs	Sans Objet
A1.904 - Fonction 4 - Santé et action sociale (hors RSA)	Sans Objet
A1.904-4 - Fonction 4-4 - RSA	Sans Objet
A1.905 - Fonction 5 - Aménagement des territoires et habitat	Sans Objet
A1.906 - Fonction 6 - Action économique	Sans Objet
A1.907 - Fonction 7 - Environnement	Sans Objet
A1.908 - Fonction 8 - Transports	Sans Objet
A2 - Section de fonctionnement - Vue d'ensemble	Sans Objet
A2.01 - Opérations non ventilables	Sans Objet
A2.930 - Fonction 0 - Services généraux	Sans Objet
A2.930-5 - Fonction 0-5 - Gestion des fonds européens	Sans Objet
A2.931 - Fonction 1 - Sécurité	Sans Objet
A2.932 - Fonction 2 - Enseignement, formation professionnelle et apprentissage	Sans Objet
A2.933 - Fonction 3 - Culture, vie sociale, jeunesse, sports et loisirs	Sans Objet
A2.934 - Fonction 4 - Santé et action sociale (hors APA et RSA/Régularisation de RMI)	Sans Objet
A2.934-3 - Fonction 4-3 - APA	Sans Objet
A2.934-4 - Fonction 4-4 - RSA/Régularisation de RMI	Sans Objet
A2.935 - Fonction 5 - Aménagement des territoires et habitat	Sans Objet
A2.936 - Fonction 6 - Action économique	Sans Objet
A2.937 - Fonction 7 - Environnement	Sans Objet
A2.938 - Fonction 8 - Transports	Sans Objet

B - Annexes patrimoniales

B1.1 - Etat de la dette - Détail des crédits de trésorerie	228
B1.2 - Etat de la dette - Répartition par nature de dette	229
B1.3 - Etat de la dette - Répartition par structure de taux	234
B1.4 - Etat de la dette - Typologie de la répartition de l'encours	236
B1.5 - Etat de la dette - Détail des opérations de couverture	237
B1.6 - Etat de la dette - Remboursement anticipé d'emprunts avec refinancement	239
B1.7 - Etat de la dette - Emprunts renégociés au cours de l'année N	240

B1.8 - Etat de la dette - Dette pour financer l'emprunt d'un autre organisme	243
B1.9 - Etat de la dette - Autres dettes	244
B2 - Méthodes utilisées pour les amortissements	246
B3.1 - Etat des provisions constituées	247
B3.2 - Etalement des provisions	248
B4 - Etat des charges transférées	249
B5 - Détail des chapitres d'opérations pour comptes de tiers	250
B6 - Prêts	251
B7.1 - Etat synthétique des engagements donnés	252
B7.2 - Etat synthétique des engagements reçus	256
B7.3 - Etat des emprunts garantis	257
B7.4 - Calcul du ratio d'endettement relatif aux emprunts garantis	258
B7.5 - Etat des contrats de crédit-bail	259
B7.6 - Etat des marchés de partenariat	260
B7.7 - Etat des recettes grevées d'affectation spéciale	261
B7.8 - Autres engagements donnés	262
B7.9 - Autres engagements reçus	263
B8.1.1 - Concours attribués à des tiers	264
B8.1.2 - Liste des subventions versées aux communes	268
B9 - Etat du personnel	269
B10 - Liste des organismes dans lesquels la collectivité a pris un engagement financier	270
B11.1 - Liste des organismes de regroupement	271
B11.2 - Liste des établissements publics créés	272
B11.3 - Liste des services individualisés dans un budget annexe	281
B12.1 - Variation du patrimoine - Entrées	282
B12.2 - Variation du patrimoine - Sorties	283
B13 - Opérations liées aux cessions	285
B14 - Etat des travaux en régie	286
B15.1 - Etat de ventilation des dépenses liées à la gestion de la crise sanitaire du COVID-19 - Fonctionnement	287
B15.2 - Etat de ventilation des dépenses liées à la gestion de la crise sanitaire du COVID-19 - Investissement	289
C - Annexes budgétaires	
C1.1 - Equilibre budgétaire	290
C1.2 - Equilibre budgétaire - Dépenses	293
C1.3 - Equilibre budgétaire - Recettes	294
C2.1 - Situation des AP	295
C2.2 - Situation des AE	299
C3.1 - Impact du budget pour la transition écologique - Répartition par nature	303
C3.2 - Impact du budget pour la transition écologique - Répartition par fonction	304
D - Autres éléments d'information	
D1.1 - Liste des services assujettis à la TVA et non érigés en budget annexe	305
D1.2.1 - Services assujettis à la TVA - Vue d'ensemble	Sans Objet
D1.2.2 - Services assujettis à la TVA - Détail investissement	306
D1.2.3 - Services assujettis à la TVA - Détail fonctionnement	307
D2.1 - Services ferroviaires régionaux des voyageurs - Volet 1 : Budget	309
D2.2 - Services ferroviaires régionaux des voyageurs - Volet 2 : Compte d'exploitation	310
D2.3 - Services ferroviaires régionaux des voyageurs - Volet 3 : Patrimoine	311
D3.1 - Variation du patrimoine (article L. 300-5 CU) - Entrées	312
D3.2 - Variation du patrimoine (article L. 300-5 CU) - Sorties	313
D4 - Gestion des fonds européens	314
D5 - Emploi des crédits communautaires dans le cadre de la subvention globale	315
D6 - Actions de formation des élus	316
D7 - Etat relatif aux ressources et dépenses de la formation professionnelle des jeunes	317
D8 - Compte d'emploi du fonds commun des services d'hébergement	318
D9 - Identification des flux croisés	321
D10 - Présentation agrégée du budget principal et des budgets annexes	322
D11 - Décisions en matière de taux	323
D12.1 - Etats de la répartition de la TEOM - Investissement	325
D12.2 - Etats de la répartition de la TEOM - Fonctionnement	326
D13.1 - Etats des dépenses et recettes des services d'eau et d'assainissement - Fonctionnement (2)	327
D13.2 - Etats des dépenses et recettes des services d'eau et d'assainissement - Investissement (2)	328
D14.1 - Suivi des opérations au titre du NPNRU - Etat de synthèse	
D14.2 - Suivi des opérations au titre du NPNRU - Détail	



V - Arrêté et signatures

A - Arrêté et signatures

Préciser, pour chaque annexe, si l'état est joint ou sans objet.

Dans l'ensemble des tableaux, les cases grisées ne doivent pas être remplies.

Conformément à l'instruction budgétaire et comptable, il convient de mentionner que :

dans la présentation croisée, la rubrique fonctionnelle 01 – Opérations non ventilables comprend les impôts et taxes non affectés, les dotations et participations, la dette et les opérations financières, les opérations patrimoniales en investissement, les frais de fonctionnement des groupes d'élus en fonctionnement ;
les opérations d'ordre doivent figurer en italique.

(1) A utiliser également pour les collectivités de moins de 3500 habitants qui opteraient pour le régime des AP-AE de l'article L.5217-10-7 du CGCT après avoir adopté un règlement budgétaire et financier conformément à l'article L. 5217-10-9 et avant l'adoption de son budget primitif. Si la collectivité opte pour ce régime, la collectivité ne renseigne pas les annexes C2.3 et C2.4 de la partie IV « Annexes ». Les projets de dotations d'AP-AE inscrits sur les annexes B1 et B2 de la partie II apparaissent alors dans les états de la partie III « Vote du budget », sinon les montants dans les champs AP-AE sont par convention de 0

(2) Cet état ne peut être produit que par les communes dont la population est inférieure à 500 habitants et qui gèrent les services de distribution de l'eau potable et d'assainissement sous forme de régie simple sans budget annexe (art. L. 2221-11 du CGCT)



I – INFORMATIONS GENERALES

INFORMATIONS STATISTIQUES, FISCALES ET FINANCIERES

Informations statistiques

	Valeurs
Population totale	9042

Informations fiscales (N-2)

	Collectivité
Indicateur de ressources fiscales ou potentiel fiscal par habitant (1)	

Informations financières – ratios

		Valeurs
1	Dépenses réelles de fonctionnement / population	1076,52
2	Recettes réelles de fonctionnement / population	1202,03
3	Dépenses d'équipement brut / population	529,04
4	Encours de dette / population (2) (3)	769,63
5	DGF / population	188,36
6	Dépenses de personnel / dépenses réelles de fonctionnement (4)	0,5857
7	Dépenses réelles de fonctionnement et remboursement annuel de la dette en capital / recettes réelles de fonctionnement (4)	0,9604
8	Dépenses d'équipement brut / recettes réelles de fonctionnement	0,4401
9	Encours de la dette / recettes réelles de fonctionnement (2) (3) (4)	0,6402
10	Epargne brute / recettes réelles de fonctionnement (2) (4)	0,1044

(1) A renseigner selon les dispositions législatives et réglementaires applicables à la collectivité. Informations comprises dans la fiche de répartition de la DGF de l'exercice N-1, établie sur la base des informations N-2 (transmise par les services préfectoraux).

(2) Les ratios s'appuyant sur l'encours de la dette se calculent à partir du montant de la dette au 31 décembre N.

(3) L'encours de dette doit comprendre les avances remboursables consenties au titre de l'article 25 de la loi n° 2020-935 du 30 juillet 2020 de finances rectificative pour 2020, portant attribution des avances remboursables sur les recettes fiscales prévues aux articles 1594 A et 1595 du code général des impôts

(4) Pour les syndicats mixtes, seules ces données sont à renseigner.

I – INFORMATIONS GENERALES

POUR MEMOIRE : MODALITES DE VOTE DU BUDGET

I – L'assemblée délibérante a voté le budget :

- au niveau du chapitre (1) pour la section d'investissement ;
- au niveau du chapitre (1) pour la section de fonctionnement ;
- sans (2) vote formel sur les chapitres « opérations d'équipement » ;
- sans (2) vote formel sur chacun des chapitres.

La liste des articles spécialisés sur lesquels l'ordonnateur ne peut procéder à des virements d'article à article est la suivante :

II – En l'absence de mention au paragraphe I ci-dessus, le budget est réputé voté par chapitre, sans vote formel sur chacun des chapitres, en fonctionnement, et en investissement sans vote formel pour les chapitres « opération d'équipement ».

III – Conformément à l'article L. 5217-10-6 du CGCT, l'assemblée délibérante autorise le président à opérer des virements de crédits de paiement de chapitre à chapitre, à l'exclusion des crédits relatifs aux dépenses de personnel, dans les limites suivantes (3) :

- Fonctionnement : 7,50%
- Investissement : 7,50%

IV – En l'absence de mention au paragraphe III ci-dessus, le président est réputé ne pas avoir reçu l'autorisation de l'assemblée délibérante de pratiquer des virements de crédits de paiement de chapitre à chapitre.

V – Les provisions sont semi-budgétaires (4).

(1) A compléter par « du chapitre » ou « de l'article ».

(2) Indiquer « avec » ou « sans » vote formel.

(3) Au maximum dans la limite de 7,5% des dépenses réelles de chaque section.

(4) A compléter par un seul des deux choix suivants, selon les dispositions législatives et réglementaires applicables à la collectivité :

- semi budgétaire ;
- budgétaire par délibération N°... du ...

I – INFORMATIONS GENERALES

EXECUTION DU BUDGET – RESULTATS

RESULTAT DE L'EXERCICE

	Mandats émis	Titres émis	Reprise résultats exercice antérieur (1)	Résultat ou solde (A) (1)
TOTAL DU BUDGET	18 282 409,81	18 276 055,58	731 422,28	A1 725 068,05
Investissement	7 570 611,17	7 247 078,60	(2) -970 605,74	A2 -1 294 138,31
Dont 1068		1 310 000,00		
Fonctionnement	10 711 798,64	11 028 976,98	(3) 1 702 028,02	A3 2 019 206,36

RESTES A REALISER (4)

	Dépenses	Recettes	Solde (B) (5)
TOTAL des RAR	I + II 620 609,32	III + IV 475 499,00	B1 -145 110,32
Investissement	I 620 609,32	III 475 499,00	B2 -145 110,32
Fonctionnement	II 0,00	IV 0,00	B3 0,00

RESULTAT CUMULE = (A) + (B) (6)

TOTAL	A1 + B1	579 957,73
Investissement	A2 + B2	-1 439 248,63
Fonctionnement	A3 + B3	2 019 206,36

(1) Indiquer le signe – si dépenses > recettes, et + si recettes > dépenses.

(2) Solde d'exécution de N-2 reporté sur la ligne budgétaire 001 du compte administratif N-1. Indiquer le signe – si dépenses > recettes, et + si recettes > dépenses.

(3) Résultat de fonctionnement reporté sur la ligne budgétaire 002 du compte administratif N-1. Indiquer le signe – si déficitaire, et + si excédentaire.

(4) A reporter au budget primitif ou au budget supplémentaire N+1.

(5) Indiquer le signe – si dépenses > recettes, et + si recettes > dépenses.

(6) Indiquer le signe : – si déficit ou besoin de financement, + si excédent.

I – INFORMATIONS GENERALES
EXECUTION DU BUDGET – RAR DEPENSES

DETAIL DES RESTES A REALISER N EN DEPENSES (1)

Chap. / art. (2)	Libellé	Dépenses engagées non mandatées
SECTION D'INVESTISSEMENT – TOTAL		(I) 620 609,32
018	RSA	0,00
10	Dotations, fonds divers et réserves	0,00
13	Subventions d'investissement (3)	0,00
16	Emprunts et dettes assimilées	0,00
18	Cpte de liaison : affectation (BA,régie)	0,00
00	Opération d'équipement n° 00	13 500,00
10002	Opération d'équipement n° 10002	7 154,96
10021	Opération d'équipement n° 10021	36 145,38
10022	Opération d'équipement n° 10022	25 654,89
10041	Opération d'équipement n° 10041	5 191,20
11003	Opération d'équipement n° 11003	90 833,29
11007	Opération d'équipement n° 11007	11 127,42
1111191	Opération d'équipement n° 1111191	51 513,60
1111192	Opération d'équipement n° 1111192	36 072,00
115	Opération d'équipement n° 115	43 919,43
115047	Opération d'équipement n° 115047	7 106,03
115050	Opération d'équipement n° 115050	8 331,66
115056	Opération d'équipement n° 115056	5 755,67
118002	Opération d'équipement n° 118002	1 084,45
118003	Opération d'équipement n° 118003	3 031,97
12001	Opération d'équipement n° 12001	22 763,44
18001	Opération d'équipement n° 18001	1 525,20
18013	Opération d'équipement n° 18013	35 755,00
19003	Opération d'équipement n° 19003	15 780,00
19019	Opération d'équipement n° 19019	41 009,62
19020	Opération d'équipement n° 19020	39 751,91
19029	Opération d'équipement n° 19029	4 783,00
19032	Opération d'équipement n° 19032	112 819,20
20	Immobilisations incorporelles (sauf le 204) (3)	0,00
204	Subventions d'équipement versées (3) (5)	0,00
21	Immobilisations corporelles (3)	0,00
22	Immobilisations reçues en affectation (3)	0,00
23	Immobilisations en cours (sauf 2324) (3)	0,00
26	Participations et créances rattachées	0,00
27	Autres immobilisations financières (3)	0,00
45	Chapitres d'opérations pour compte de tiers	0,00
SECTION DE FONCTIONNEMENT – TOTAL		(II) 0,00
011	Charges à caractère général (4)	0,00
012	Charges de personnel et frais assimilés (4)	0,00
014	Atténuations de produits	0,00
016	APA	0,00
017	RSA / Régularisations de RMI	0,00
65	Autres charges de gestion courante (4)	0,00



Chap. / art. (2)	Libellé	Dépenses
6586	Frais fonctionnement des groupes d'élus	
66	Charges financières	0,00
67	Charges spécifiques (4)	0,00

(1) Il s'agit des restes à réaliser établis conformément à la comptabilité d'engagement annuelle. Ces restes à réaliser seront repris au BP ou au BS N+1.

(2) Suivant le niveau de vote retenu par l'assemblée délibérante.

(3) Hors dépenses imputées au chapitre 018.

(4) Hors dépenses imputées aux chapitres 016 et 017.

(5) Le chapitre 204 « Subventions d'équipement versées » est un chapitre globalisé regroupant les comptes 204 et 2324.

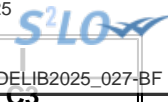

I – INFORMATIONS GENERALES
EXECUTION DU BUDGET – RAR RECETTES

DETAIL DES RESTES A REALISER N EN RECETTES (1)

Chap. / art. (2)	Libellé	Titres restant à émettre
SECTION D'INVESTISSEMENT – TOTAL		(III) 475 499,00
018	RSA	0,00
024	Produits des cessions d'immobilisations	0,00
10	Dotations, fonds divers et réserves	0,00
13	Subventions d'investissement (reçues) (3)	475 499,00
16	Emprunts et dettes assimilées	0,00
18	Cpte de liaison : affectation (BA,régie)	0,00
20	Immobilisations incorporelles (sauf 204) (3)	0,00
204	Subventions d'équipement versées (3) (5)	0,00
21	Immobilisations corporelles (3)	0,00
22	Immobilisations reçues en affectation (3)	0,00
23	Immobilisations en cours (sauf 2324) (3)	0,00
26	Participations et créances rattachées	0,00
27	Autres immobilisations financières (3)	0,00
45	Chapitres d'opérations pour compte de tiers	0,00
SECTION DE FONCTIONNEMENT – TOTAL		(IV) 0,00
70	Prod. services, domaine, ventes diverses	0,00
73	Impôts et taxes	0,00
731	Fiscalité locale	0,00
74	Dotations et participations (4)	0,00
75	Autres produits de gestion courante (4)	0,00
013	Atténuations de charges (4)	0,00
016	APA	0,00
017	RSA / Régularisations de RMI	0,00
76	Produits financiers	0,00
77	Produits spécifiques (4)	0,00

(1) Il s'agit des restes à réaliser établis conformément à la comptabilité d'engagement annuelle. Ces restes à réaliser seront repris au BP ou au BS N+1.

(2) Suivant le niveau de vote retenu par l'assemblée délibérante.

(3) Hors recettes imputées au chapitre 018.

(4) Hors recettes imputées aux chapitres 016 et 017.

(5) Le chapitre 204 « Subventions d'équipement versées » est un chapitre globalisé regroupant les comptes 204 et 2324.



II – PRESENTATION GENERALE

VUE D'ENSEMBLE – EXECUTION DU BUDGET

		DEPENSES	RECETTES
REALISATIONS DE L'EXERCICE (mandats et titres)	Section de fonctionnement	A 10 711 798,64	G 11 028 976,98
	Section d'investissement	B 7 570 611,17	H 7 247 078,60
		+	+
REPORTS DE L'EXERCICE N-1	Report en section de fonctionnement (002)	C 0,00 (si déficit)	I 1 702 028,02 (si excédent)
	Report en section d'investissement (001)	D 970 605,74 (si déficit)	J 0,00 (si excédent)
		=	=
TOTAL EXERCICE (réalisations + reports N-1)		= A + B + C + D 19 253 015,55	= G + H + I + J 19 978 083,60
RESTES A REALISER A REPORTER EN N+1 (1)	Section de fonctionnement	E 0,00	K 0,00
	Section d'investissement	F 620 609,32	L 475 499,00
	TOTAL des restes à réaliser à reporter en N+1	= E + F 620 609,32	= K + L 475 499,00
RESULTAT CUMULE	Section de fonctionnement	= A + C + E 10 711 798,64	= G + I + K 12 731 005,00
	Section d'investissement	= B + D + F 9 161 826,23	= H + J + L 7 722 577,60
	TOTAL CUMULE	= A + B + C + D + E + F 19 873 624,87	= G + H + I + J + K + L 20 453 582,60

(1) Les restes à réaliser de la section de fonctionnement correspondent : en dépenses, aux dépenses engagées non mandatées et non rattachées telles qu'elles ressortissent de la comptabilité des engagements ; et en recettes, aux recettes certaines n'ayant pas donné lieu à l'émission d'un titre et non rattachées.

Les restes à réaliser de la section d'investissement correspondent : en dépenses, aux dépenses engagées non mandatées au 31/12 de l'exercice telles qu'elles ressortissent de la comptabilité des engagements ; et en recettes, aux recettes certaines n'ayant pas donné lieu à l'émission d'un titre au 31/12 de l'exercice.

II – PRESENTATION GENERALE EQUILIBRE FINANCIER – INVESTISSEMENT

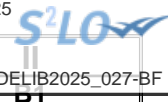

SECTION D'INVESTISSEMENT – REALISATIONS (y compris les restes à réaliser N-1)

Chap.	Libellé	Mandats	Titres
018	RSA	0,00	0,00
13	Subventions d'investissement (reçues) (sauf 138) (1)		2 453 960,72
16	Emprunts et dettes assimilées (2)		0,00
20	Immobilisations incorporelles (sauf 204) (y compris opérations) (1)	65 856,66	0,00
204	Subventions d'équipement versées (y compris opérations) (1) (11)	49 425,01	0,00
21	Immobilisations corporelles (y compris opérations) (1)	2 174 919,93	0,00
22	Immobilisations reçues en affectation (y compris opérations) (1) (3)	0,00	0,00
23	Immobilisations en cours (sauf 2324) (y compris opérations) (1)	2 448 373,06	11 953,63
Total des réalisations d'équipement		4 738 574,66	2 465 914,35
10	Dotations, fonds divers et réserves (4)	27 369,84	610 366,71
13	Subventions d'investissement (1) (5)	0,00	0,00
16	Emprunts et dettes assimilées	705 348,79	0,00
18	Cpte de liaison : affectation (BA,régie) (6)	0,00	0,00
26	Participations et créances rattachées	0,00	0,00
27	Autres immobilisations financières (1)	0,00	12 500,00
Total des réalisations financières		732 718,63	622 866,71
45...	Chapitres d'opérations pour compte de tiers (7)	0,00	0,00
Total des réalisations réelles en investissement		I 5 471 293,29	II 3 088 781,06
040	Opérations ordre transf. entre sections (8) (9)	149 317,88	898 297,54
041	Opérations patrimoniales (8)	1 950 000,00	1 950 000,00
Total des réalisations d'ordre en investissement		III 2 099 317,88	IV 2 848 297,54

TOTAL DES OPERATIONS D'INVESTISSEMENT DE L'EXERCICE

TOTAL	I + III	7 570 611,17	II + IV	5 937 078,60
--------------	---------	---------------------	---------	---------------------

RESULTATS ANTERIEURS

001 Solde d'exécution de la section d'investissement N-1 reporté	V	970 605,74	VI	0,00
1068 Excédents de fonctionnement capitalisés			VII	1 310 000,00

TOTAL CUMULE DE LA SECTION D'INVESTISSEMENT

TOTAL DE LA SECTION	I + III + V	8 541 216,91	II + IV + VI + VII	7 247 078,60
SOLDE D'EXECUTION (recettes – dépenses) (10)		-1 294 138,31		

(1) Hors dépenses et recettes imputées au chapitre 018.

(2) Sauf 165, 166 et 16449.

(3) En dépenses, le chapitre 22 retrace les travaux d'investissement réalisés sur les biens reçus en affectation. En recette, il retrace, le cas échéant, l'annulation de tels travaux effectués sur un exercice antérieur.

(4) En recettes, sauf 1068.

(5) En recettes, détail du 138.

(6) A servir uniquement lorsque la collectivité effectue une dotation initiale en espèces au profit d'un service public non personnalisé qu'elle crée.

(7) Seul le total des opérations pour compte de tiers figure sur cet état (voir le détail en IV-B5).

(8) DI 040 = RF 042 ; RI 040 = DF 042 ; DI 041 = RI 041.

(9) Les comptes 15, 29, 39, 49 et 59 peuvent figurer dans le détail du chapitre si la collectivité a opté pour le régime des provisions budgétaires, conformément aux dispositions législatives et réglementaires applicables.

(10) Mettre le signe (-) en cas de déficit ou (+) en cas d'excédent.

(11) Le chapitre 204 « Subventions d'équipement versées » est un chapitre globalisé regroupant les comptes 204 et 2324.

II – PRESENTATION GENERALE

EQUILIBRE FINANCIER – FONCTIONNEMENT

SECTION DE FONCTIONNEMENT – REALISATIONS

(y compris les restes à réaliser et rattachements N-1)

MANDATS EMIS		TITRES EMIS	
OPERATIONS REELLES ET MIXTES			
011 Charges à caractère général (1)	2 617 828,85	70 Prod. services, domaine, ventes diverses	439 663,44
012 Charges de personnel et frais assimilés (1)	5 707 831,39	73 Impôts et taxes (sauf 731)	1 327 372,00
		731 Fiscalité locale	5 278 784,43
65 Autres charges de gestion courante (sauf 6586) (1)	946 353,34	74 Dotations et participations (1)	2 473 543,75
6586 Frais fonctionnement des groupes d'élus	0,00	75 Autres produits de gestion courante (1)	1 064 642,49
014 Atténuations de produits	294 065,00	013 Atténuations de charges (1)	126 800,79
016 APA	0,00	016 APA	0,00
017 RSA / Régularisations de RMI	0,00	017 RSA / Régularisations de RMI	0,00
Total dépenses de gestion des services	9 566 078,58	Total recettes de gestion des services	10 710 806,90
66 Charges financières	217 589,56	76 Produits financiers	9,92
67 Charges spécifiques (1)	0,00	77 Produits spécifiques (1)	168 842,28
68 Dotations aux provisions, dépréciations (semi-budgétaires) (1)	29 832,96	78 Reprises amort., dépréciations, prov. (semi-budgétaires) (1)	0,00
TOTAL DEPENSES REELLES ET MIXTES	I 9 813 501,10	TOTAL RECETTES REELLES ET MIXTES	II 10 879 659,10

OPERATIONS D'ORDRE (2)			
042 Opérations ordre transf. entre sections (3)	898 297,54	042 Opérations ordre transf. entre sections (3)	149 317,88
043 Opérations ordre intérieur de la section	0,00	043 Opérations ordre intérieur de la section	0,00
TOTAL DEPENSES D'ORDRE	III 898 297,54	TOTAL RECETTES D'ORDRE	IV 149 317,88

TOTAL DES DEPENSES DE L'EXERCICE	I + III	10 711 798,64	TOTAL DES RECETTES DE L'EXERCICE	II + IV	11 028 976,98
---	----------------	----------------------	---	----------------	----------------------

RESULTAT REPORTE DE N-1					
002 Résultat de fonctionnement reporté	V	0,00	002 Résultat de fonctionnement reporté	VI	1 702 028,02

TOTAL DES DEPENSES DE LA SECTION DE FONCTIONNEMENT	I + III + V	10 711 798,64	TOTAL DES RECETTES DE LA SECTION DE FONCTIONNEMENT	II + IV + VI	12 731 005,00
---	--------------------	----------------------	---	---------------------	----------------------

SOLDE D'EXECUTION (recettes – dépenses) (4)	2 019 206,36				
--	---------------------	--	--	--	--

(1) Hors dépenses et recettes imputées aux chapitres 016 et 017.

(2) DF 042 = RI 040 ; RF 042 = DI 040 ; DF 043 = RF 043.

(3) Les comptes 68 et 78 peuvent figurer dans le détail du chapitre si la collectivité a opté pour le régime des provisions budgétaires, conformément aux dispositions législatives et réglementaires applicables.

(4) Mettre le signe (-) en cas de déficit ou (+) en cas d'excédent.

II – PRESENTATION GENERALE

BALANCE GENERALE – DEPENSES

MANDATS EMIS (y compris sur les restes à réaliser N-1)

INVESTISSEMENT		Opérations réelles (1)	Opérations d'ordre (2)	TOTAL Réalisé
10	Dotations, fonds divers et réserves	27 369,84	0,00	27 369,84
13	Subventions d'investissement (3)	0,00	79 485,95	79 485,95
15	Provisions pour risques et charges (4)		0,00	0,00
16	Emprunts et dettes assimilées (sauf 1688 non budgétaire)	705 348,79	0,00	705 348,79
18	Cpte de liaison : affectation (BA,régie)	(7) 0,00		0,00
	Total des opérations d'équipement	4 738 574,66		4 738 574,66
19	Neutral. et régul. d'opérations		0,00	0,00
20	Immobilisations incorporelles (sauf 204) (3) (5)	0,00	0,00	0,00
204	Subventions d'équipement versées (3) (5) (10)	0,00	0,00	0,00
21	Immobilisations corporelles (3) (5)	0,00	2 019 831,93	69 831,93
22	Immobilisations reçues en affectation (3) (5)	(8) 0,00	0,00	0,00
23	Immobilisations en cours (sauf 2324) (3) (5)	0,00	0,00	0,00
018	RSA	0,00	0,00	0,00
26	Participations et créances rattachées	0,00	0,00	0,00
27	Autres immobilisations financières (3)	0,00	0,00	0,00
28	Amortissement des immobilisations (reprises)		0,00	0,00
29	Dépréciations des immobilisations (4)		0,00	0,00
39	Dépréciation des stocks et en-cours (4)		0,00	0,00
3...	Stocks et en-cours		0,00	0,00
198	Neutralisation des amortissements		0,00	0,00
45	Chapitres d'opérations pour compte de tiers (6)	0,00	0,00	0,00
481	Charges à rép. sur plusieurs exercices		0,00	0,00
49	Dépréciation des comptes de tiers (4)		0,00	0,00
59	Dépréciation des comptes financiers (4)		0,00	0,00
Dépenses d'investissement – Total		5 471 293,29	2 099 317,88	7 570 611,17

Pour information D 001 Solde d'exécution négatif reporté

970 605,74

FONCTIONNEMENT		Opérations réelles (1)	Opérations d'ordre (2)	TOTAL Réalisé
011	Charges à caractère général (9)	2 617 828,85		2 617 828,85
012	Charges de personnel et frais assimilés (9)	5 707 831,39		5 707 831,39
014	Atténuations de produits	294 065,00		294 065,00
016	APA	0,00		0,00
017	RSA / Régularisations de RMI	0,00		0,00
60	Achats et variation des stocks		0,00	0,00
65	Autres charges de gestion courante (sauf 6586) (9)	946 353,34	0,00	946 353,34
6586	Frais fonctionnement des groupes d'élus	0,00		0,00
66	Charges financières	217 589,56	0,00	217 589,56
67	Charges spécifiques (9)	0,00	130 000,00	130 000,00
68	Dot. aux amortissements et provisions (9)	29 832,96	768 297,54	798 130,50
71	Production stockée (ou déstockage)		0,00	0,00
Dépenses de fonctionnement – Total		9 813 501,10	898 297,54	10 711 798,64

Pour information D 002 Résultat négatif reporté

0,00

(1) Y compris les opérations relatives au rattachement et les opérations d'ordre semi-budgétaires.

(2) Voir la liste des opérations d'ordre de l'instruction budgétaire et comptable M. 57.

(3) Hors dépenses imputées au chapitre 018.

(4) Ces chapitres ne sont à renseigner que si la collectivité applique le régime des provisions budgétaires, conformément aux dispositions législatives et réglementaires applicables.

(5) Hors chapitres opérations.

(6) Seul le total des opérations pour compte de tiers figure sur cet état (voir le détail en IV-B5).

(7) A utiliser uniquement dans le cas où la collectivité effectuerait une dotation initiale au profit d'un service public doté de la seule autonomie financière.

(8) A utiliser uniquement dans le cas où la collectivité effectuerait des dépenses sur des biens affectés.

(9) Hors dépenses imputées aux chapitres 016 et 017.

(10) Le chapitre 204 « Subventions d'équipement versées » est un chapitre globalisé regroupant les comptes 204 et 2324.

Envoyé en préfecture le 09/04/2025
Reçu en préfecture le 09/04/2025
Publié le
ID : 007-210703195-20250407-DELIB2025_027-BF



II – PRESENTATION GENERALE

BALANCE GENERALE – RECETTES

TITRES EMIS (y compris les restes à réaliser sur N-1)

INVESTISSEMENT		Opérations réelles (1)	Opérations d'ordre (2)	TOTAL Réalisé
10	Dotations, fonds divers et réserves (sauf 1068)	610 366,71	0,00	610 366,71
13	Subventions d'investissement (reçues) (3)	2 453 960,72	0,00	2 453 960,72
15	Provisions pour risques et charges (4)		0,00	0,00
16	Emprunts et dettes assimilées (sauf 1688 non budgétaire)	0,00	0,00	0,00
18	Cpte de liaison : affectation (BA,régie)	(6) 0,00		0,00
19	Neutral. et régul. d'opérations		129 998,96	129 998,96
20	Immobilisations incorporelles (sauf 204) (3)	0,00	0,00	0,00
204	Subventions d'équipement versées (3) (9)	0,00	0,00	0,00
21	Immobilisations corporelles (3)	0,00	1,04	1,04
22	Immobilisations reçues en affectation (3)	(7) 0,00	0,00	0,00
23	Immobilisations en cours (sauf 2324) (3)	11 953,63	1 950 000,00	11 953,63
018	RSA	0,00	0,00	0,00
26	Participations et créances rattachées	0,00	0,00	0,00
27	Autres immobilisations financières (3)	12 500,00	0,00	12 500,00
28	Amortissement des immobilisations		768 297,54	768 297,54
29	Dépréciations des immobilisations (4)		0,00	0,00
39	Dépréciation des stocks et en-cours (4)		0,00	0,00
3...	Stocks et en-cours		0,00	0,00
45	Chapitres d'opérations pour compte de tiers (5)	0,00	0,00	0,00
481	Charges à rép. sur plusieurs exercices		0,00	0,00
49	Dépréciation des comptes de tiers (4)		0,00	0,00
59	Dépréciation des comptes financiers (4)		0,00	0,00
Recettes d'investissement – Total		3 088 781,06	2 848 297,54	5 937 078,60

1068 Excédent de fonctionnement capitalisé N-1 **1 310 000,00**

Pour information R001 Solde d'exécution positif reporté **0,00**

FONCTIONNEMENT		Opérations réelles (1)	Opérations d'ordre (2)	TOTAL Réalisé
013	Atténuations de charges (8)	126 800,79		126 800,79
016	APA	0,00		0,00
017	RSA / Régularisations de RMI	0,00		0,00
60	Achats et variation des stocks		0,00	0,00
70	Prod. services, domaine, ventes diverses	439 663,44		439 663,44
71	Production stockée (ou déstockage)		0,00	0,00
72	Production immobilisée		69 831,93	69 831,93
73	Impôts et taxes (sauf 731)	1 327 372,00		1 327 372,00
731	Fiscalité locale	5 278 784,43		5 278 784,43
74	Dotations et participations (8)	2 473 543,75		2 473 543,75
75	Autres produits de gestion courante (8)	1 064 642,49	0,00	1 064 642,49
76	Produits financiers	9,92	0,00	9,92
77	Produits spécifiques (8)	168 842,28	79 485,95	248 328,23
78	Reprise sur amortissements et provisions (8)	0,00	0,00	0,00
79	Transferts de charges		0,00	0,00
Recettes de fonctionnement – Total		10 879 659,10	149 317,88	11 028 976,98

Pour information R002 Résultat positif reporté **1 702 028,02**

(1) Y compris les opérations relatives au rattachement et les opérations d'ordre semi-budgétaires.

(2) Voir la liste des opérations d'ordre de l'instruction budgétaire et comptable M. 57.

(3) Hors recettes imputées au chapitre 018.

(4) Ces chapitres ne sont à renseigner que si la collectivité applique le régime des provisions budgétaires, conformément aux dispositions législatives et réglementaires applicables.

(5) Seul le total des opérations pour compte de tiers figure sur cet état (voir le détail en IV-B5).

Budget communal - Le Teil - Principal - CA - 2024

- (6) A utiliser uniquement dans le cas où la collectivité effectuerait une dotation initiale au profit d'un service public doté de la seule autorité financière.
- (7) A utiliser uniquement dans le cas où la collectivité effectuerait des dépenses sur des biens affectés.
- (8) Hors recettes imputées aux chapitres 016 et 017.
- (9) Le chapitre 204 « Subventions d'équipement versées » est un chapitre globalisé regroupant les comptes 204 et 2324.

Envoyé en préfecture le 09/04/2025
Reçu en préfecture le 09/04/2025
Publié le 
ID : 007-210703195-20250407-DELIB2025_027-BF

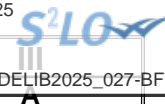

III – ADOPTION DU CA

SECTION D'INVESTISSEMENT – VUE D'ENSEMBLE – DEPENSES

Chapitre		Crédits ouverts (BP + DM + RAR N-1)	Réalizations Mandats émis	Restes à réaliser au 31/12 (1)	Crédits sans emploi (2)	Pour information, réalisations gérées dans le cadre d'une AP	Pour information, réalisations gérées hors AP
TOTAL		10 128 108,26	7 570 611,17	620 609,32	1 936 887,77	2 422 048,95	5 148 562,22
018	RSA	0,00	0,00	0,00	0,00	0,00	0,00
20	Immobilisations incorporelles (sauf 204)	0,00	0,00	0,00	0,00	0,00	0,00
204	Subventions d'équipement versées (7)	0,00	0,00	0,00	0,00	0,00	0,00
21	Immobilisations corporelles	0,00	0,00	0,00	0,00	0,00	0,00
22	Immobilisations reçues en affectation	0,00	0,00	0,00	0,00	0,00	0,00
23	Immobilisations en cours (sauf 2324)	0,00	0,00	0,00	0,00	0,00	0,00
	Total des opérations d'équipement (3)	7 167 320,22	4 738 574,66	620 609,32	1 808 136,24	2 422 048,95	2 316 525,71
Total des dépenses d'équipement		7 167 320,22	4 738 574,66	620 609,32	1 808 136,24	2 422 048,95	2 316 525,71
10	Dotations, fonds divers et réserves	27 400,00	27 369,84	0,00	30,16		27 369,84
13	Subventions d'investissement	0,00	0,00	0,00	0,00		0,00
16	Emprunts et dettes assimilées (sauf 1688 non budgétaire)	705 388,04	705 348,79	0,00	39,25		705 348,79
18	Cpte de liaison : affectation (BA,régie)	0,00	0,00	0,00	0,00		0,00
26	Participations et créances rattachées	0,00	0,00	0,00	0,00	0,00	0,00
27	Autres immobilisations financières	0,00	0,00	0,00	0,00	0,00	0,00
Total des dépenses financières		732 788,04	732 718,63	0,00	69,41	0,00	732 718,63
45	Chapitres d'opérations pour compte de tiers (4)	0,00	0,00	0,00	0,00	0,00	0,00
Total des dépenses réelles		7 900 108,26	5 471 293,29	620 609,32	1 808 205,65	2 422 048,95	3 049 244,34
040	Opérations ordre transf. entre sections (5)	206 000,00	149 317,88		56 682,12		149 317,88
041	Opérations patrimoniales (6)	2 022 000,00	1 950 000,00		72 000,00		1 950 000,00
Total des dépenses d'ordre		2 228 000,00	2 099 317,88		128 682,12		2 099 317,88
Pour information : D001 Solde d'exécution négatif reporté		970 605,74					
Total des dépenses d'investissement cumulées		11 098 714,00	8 541 216,91	620 609,32	1 936 887,77	2 422 048,95	5 148 562,22

Budget communal - Le Teil - Principal - CA - 2024

- (1) Dépenses engagées non mandatées.
- (2) Crédits sans emploi = crédits ouverts - réalisations - RAR au 31/12.
- (3) Voir l'état III-A2.1 pour le détail des opérations d'équipement.
- (4) Voir l'état IV-B5 pour le détail des opérations pour compte de tiers.
- (5) Cf. définition du chapitre des opérations d'ordre (*DI 040 = RF 042*).
- (6) Cf. définition du chapitre des opérations d'ordre (*DI 041 = RI 041*).
- (7) Le chapitre 204 « Subventions d'équipement versées » est un chapitre globalisé regroupant les comptes 204 et 2324.

Envoyé en préfecture le 09/04/2025

Reçu en préfecture le 09/04/2025

Publié le



ID : 007-210703195-20250407-DELIB2025_027-BF

III – ADOPTION DU CA

SECTION D'INVESTISSEMENT – VUE D'ENSEMBLE – RECETTES

A

Chapitre		Crédits ouverts (BP + DM + RAR N-1)	Réalisations Titres émis	Restes à réaliser au 31/12 (1)	Crédits sans emploi (2)
TOTAL		11 098 714,00	7 247 078,60	475 499,00	3 376 136,40
018	RSA	0,00	0,00	0,00	0,00
13	Subventions d'investissement (hors 138)	3 116 633,98	2 453 960,72	475 499,00	187 174,26
16	Emprunts et dettes assimilées (hors 16449, 165, 166 et 1688 non budgétaire)	1 500 000,00	0,00	0,00	1 500 000,00
20	Immobilisations incorporelles (sauf 204)	0,00	0,00	0,00	0,00
204	Subventions d'équipement versées (9)	0,00	0,00	0,00	0,00
21	Immobilisations corporelles	0,00	0,00	0,00	0,00
22	Immobilisations reçues en affectation	0,00	0,00	0,00	0,00
23	Immobilisations en cours (sauf 2324)	0,00	11 953,63	0,00	-11 953,63
Total des recettes d'équipement		4 616 633,98	2 465 914,35	475 499,00	1 675 220,63
10	Dotations, fonds divers et réserves	1 831 300,00	1 920 366,71	0,00	-89 066,71
138	Autres subventions invest. non transf.	0,00	0,00	0,00	0,00
16	Emprunts et dettes assimilées (16449, 165 et 166)	0,00	0,00	0,00	0,00
18	Cpte de liaison : affectation (BA,régie)	0,00	0,00	0,00	0,00
26	Participations et créances rattachées	0,00	0,00	0,00	0,00
27	Autres immobilisations financières	0,00	12 500,00	0,00	-12 500,00
024	Produits des cessions d'immobilisations	180 000,00		0,00	
Total des recettes financières		2 011 300,00	1 932 866,71	0,00	78 433,29
45	Chapitres d'opérations pour compte de tiers (3)	0,00	0,00	0,00	0,00
Total des recettes réelles		6 627 933,98	4 398 781,06	475 499,00	1 753 653,92
021	Virement de la section de fonctionnement (4)	1 640 280,02			
040	Opérations ordre transf. entre sections (5) (6) (7)	808 500,00	898 297,54		-89 797,54
041	Opérations patrimoniales (8)	2 022 000,00	1 950 000,00		72 000,00
Total des recettes d'ordre		4 470 780,02	2 848 297,54		1 622 482,48
Pour information : R001 Solde d'exécution positif reporté		0,00			
Total des recettes d'investissement cumulées		11 098 714,00	7 247 078,60	475 499,00	3 376 136,40

(1) Recettes justifiées non titrées.

(2) Crédits sans emploi = crédits ouverts - réalisations - RAR au 31/12.

(3) Voir l'état IV-B5 pour le détail des opérations pour compte de tiers.

(4) Pour mémoire, crédits ouverts au budget mais ne faisant pas l'objet d'émission de titres (opérations sans réalisation).

(5) Cf. définition du chapitre des opérations d'ordre (DI 040 = RF 042).

(6) Les comptes 15, 29, 39, 49 et 59 peuvent figurer dans le détail du chapitre si la collectivité a opté pour le régime des provisions budgétaires, conformément aux dispositions législatives et réglementaires applicables.

Budget communal - Le Teil - Principal - CA - 2024

(7) Aucune prévision budgétaire ne doit figurer à l'article 192 (cf. chapitre 024 « produit des cessions d'immobilisations »).

(8) Cf. définition du chapitre des opérations d'ordre (*DI 041 = RI 041*).

(9) Le chapitre 204 « Subventions d'équipement versées » est un chapitre globalisé regroupant les comptes 204 et 2324.

Envoyé en préfecture le 09/04/2025

Reçu en préfecture le 09/04/2025

Publié le



ID : 007-210703195-20250407-DELIB2025_027-BF

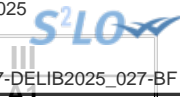

III – ADOPTION DU CA

SECTION D'INVESTISSEMENT – DEPENSES – DETAIL PAR ARTICLE

Chap. / art. (1)		Crédits ouverts (BP + DM + RAR N-1)	Réalizations Mandats émis	Restes à réaliser au 31/12 (2)	Crédits sans emploi (3)	Pour information, réalisations gérées dans le cadre d'une AP	Pour information, réalisations gérées hors AP
TOTAL		10 128 108,26	7 570 611,17	620 609,32	1 936 887,77	2 422 048,95	5 148 562,22
018	RSA	0,00	0,00	0,00	0,00	0,00	0,00
20	Immobilisations incorporelles (sauf 204)	0,00	0,00	0,00	0,00	0,00	0,00
204	Subventions d'équipement versées (9)	0,00	0,00	0,00	0,00	0,00	0,00
21	Immobilisations corporelles	0,00	0,00	0,00	0,00	0,00	0,00
22	Immobilisations reçues en affectation	0,00	0,00	0,00	0,00	0,00	0,00
23	Immobilisations en cours (sauf 2324)	0,00	0,00	0,00	0,00	0,00	0,00
	Total des opérations d'équipement (4)	7 167 320,22	4 738 574,66	620 609,32	1 808 136,24	2 422 048,95	2 316 525,71
Total des dépenses d'équipement		7 167 320,22	4 738 574,66	620 609,32	1 808 136,24	2 422 048,95	2 316 525,71
10	Dotations, fonds divers et réserves	27 400,00	27 369,84	0,00	30,16		27 369,84
10226	Taxe d'aménagement	27 400,00	27 369,84	0,00	30,16		27 369,84
13	Subventions d'investissement	0,00	0,00	0,00	0,00		0,00
16	Emprunts et dettes assimilées (sauf le 1688 non budgétaire)	705 388,04	705 348,79	0,00	39,25		705 348,79
1641	Emprunts en euros	640 188,04	640 188,04	0,00	0,00		640 188,04
165	Dépôts et cautionnements reçus	0,00	0,00	0,00	0,00		0,00
168758	Dettes - Autres groupements	65 200,00	65 160,75	0,00	39,25		65 160,75
18	Cpte de liaison : affectation (BA,régie)	0,00	0,00	0,00	0,00		0,00
26	Participations et créances rattachées	0,00	0,00	0,00	0,00	0,00	0,00
27	Autres immobilisations financières	0,00	0,00	0,00	0,00	0,00	0,00
Total des dépenses financières		732 788,04	732 718,63	0,00	69,41	0,00	732 718,63
45...	Opérations pour compte de tiers (5)	0,00	0,00	0,00	0,00	0,00	0,00
Total des dépenses réelles		7 900 108,26	5 471 293,29	620 609,32	1 808 205,65	2 422 048,95	3 049 244,34
040	Opérations ordre transf. entre sections (6)	206 000,00	149 317,88		56 682,12		149 317,88
	Reprise sur autofinancement antérieur	81 000,00	79 485,95		1 514,05		79 485,95
13911	Subv. transf. Etat et établ. nationaux	36 012,89	36 012,89		0,00		36 012,89
13912	Subv. transf. Régions	809,20	809,20		0,00		809,20
13913	Subv. transf. Départements	10 463,92	10 463,92		0,00		10 463,92

Chap. / art. (1)		Crédits ouverts (BP + DM + RAR N-1)	Réalisations Mandats émis	Restes à réaliser au 31/12 (2)	Crédits sans emploi (3)	Pour réalisation, dans le cadre d'une AP	Pour information, réalisations gérées hors AP
139141	Subv. transf. Communes membres du GFP	414,67	414,67		0,00		414,67
139148	Subv. transf. Autres communes	16 858,75	14 088,04		2 770,71		14 088,04
13916	Subv. transf. Autres E.P.L.	8 415,43	8 415,43		0,00		8 415,43
13918	Autres subventions d'équipement transf.	500,00	500,00		0,00		500,00
139361	Dotation équip.territoires ruraux transf	5 654,03	5 654,03		0,00		5 654,03
13938	Autres fonds équip. transférables	1 871,11	3 127,77		-1 256,66		3 127,77
	Charges transférées (7)	125 000,00	69 831,93		55 168,07		69 831,93
21318	Autres bâtiments publics	75 000,00	0,00		75 000,00		0,00
2152	Installations de voirie	50 000,00	64 255,62		-14 255,62		64 255,62
2181	Install. générales, agencements	0,00	5 576,31		-5 576,31		5 576,31
2313	Constructions	0,00	0,00		0,00		0,00
2315	Install., matériel et outill. technique	0,00	0,00		0,00		0,00
041	Opérations patrimoniales (8)	2 022 000,00	1 950 000,00		72 000,00		1 950 000,00
202	Frais réalisation documents urbanisme	0,00	0,00		0,00		0,00
2041581	Autres grpts-Biens mob., mat. et études	0,00	0,00		0,00		0,00
2041582	Autres grpts - Bâtiments et installat°	72 000,00	0,00		72 000,00		0,00
2111	Terrains nus	0,00	0,00		0,00		0,00
2112	Terrains de voirie	0,00	0,00		0,00		0,00
2118	Autres terrains	0,00	0,00		0,00		0,00
21311	Bâtiments administratifs	800 000,00	800 000,00		0,00		800 000,00
21312	Bâtiments scolaires	0,00	0,00		0,00		0,00
21318	Autres bâtiments publics	1 100 000,00	1 100 000,00		0,00		1 100 000,00
2138	Autres constructions	50 000,00	50 000,00		0,00		50 000,00
Total des dépenses d'ordre		2 228 000,00	2 099 317,88		128 682,12		2 099 317,88

(1) Détailler les articles conformément au plan de comptes.

(2) Dépenses engagées non mandatées.

(3) Crédits sans emploi = crédits ouverts – réalisations – RAR au 31/12.

(4) Voir état III-A2.1 pour le détail des opérations d'équipement.

(5) Il y a autant de ligne que d'opération pour compte de tiers.

(6) Cf. définition du chapitre des opérations d'ordre (DI 040 = RF 042).

(7) Aucune prévision budgétaire ne doit figurer à l'article 192 (cf. chapitre 024 « produit des cessions d'immobilisations »).

(8) Cf. définition du chapitre des opérations d'ordre (DI 041 = RI 041).

(9) Le chapitre 204 « Subventions d'équipement versées » est un chapitre globalisé regroupant les comptes 204 et 2324.

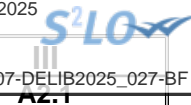

III – ADOPTION DU CA

SECTION D'INVESTISSEMENT – VUE D'ENSEMBLE DES OPERATIONS D'EQUIPEMENT

Vue d'ensemble des chapitres des opérations d'équipement

N° Opération	Libellé de l'opération	N° AP (1)	Crédits ouverts (BP + DM + RAR N-1)	Réalisations Mandats émis	Restes à réaliser au 31/12 (2)	Crédits sans emploi (3)	Cumul des réalisations	Pour information, réalisations gérées dans le cadre d'une AP	Pour information, réalisations gérées hors AP
TOTAL			7 167 320,22	4 738 574,66	620 609,32	1 808 136,24	31 836 881,28	2 422 048,95	2 316 525,71
00	Divers		370 428,94	60 568,66	13 500,00	296 360,28	7 313 315,07	0,00	60 568,66
10001	Hôtel de ville		0,00	0,00	0,00	0,00	105 083,00	0,00	0,00
10001	Hôtel de ville	202405	0,00	1 629,00	0,00	-1 629,00	1 629,00	1 629,00	0,00
100011	Hotel de ville reconstruction		890 000,00	0,00	0,00	890 000,00	835 600,00	0,00	0,00
100011	Hotel de ville reconstruction	202405	0,00	800 000,00	0,00	-800 000,00	800 000,00	800 000,00	0,00
10002	CTM		0,00	0,00	7 154,96	-7 154,96	795 974,71	0,00	0,00
10003	PEJ Lucie Aubrac		0,00	0,00	0,00	0,00	11 464,80	0,00	0,00
10004	Centre des impots		0,00	0,00	0,00	0,00	2 100,34	0,00	0,00
10018	Maison des associations		10 500,00	0,00	0,00	10 500,00	0,00	0,00	0,00
10020	Eglise du centre - Deconstruction		1 100 000,00	0,00	0,00	1 100 000,00	750 969,54	0,00	0,00
10020	Eglise du centre - Deconstruction	202401	0,00	50 000,00	0,00	-50 000,00	50 000,00	50 000,00	0,00
10021	Eglise de Mélas		0,00	0,00	36 145,38	-36 145,38	418 371,70	0,00	0,00
10022	Espace Aden		35 364,00	0,00	25 654,89	9 709,11	1 179 961,71	0,00	0,00
10022	Espace Aden	202402	0,00	9 706,77	0,00	-9 706,77	9 706,77	9 706,77	0,00
10025	Centre social		30 097,67	30 029,92	0,00	67,75	308 631,87	0,00	30 029,92
10031	Logement salle Paul Avon		502,79	0,00	0,00	502,79	3 658,19	0,00	0,00
10041	Maison LOL - Batiment public		242 200,00	237 026,12	5 191,20	-17,32	249 867,55	0,00	237 026,12
10042	Logement Espace Aden		0,00	0,00	0,00	0,00	3 960,78	0,00	0,00
10045	Logement 13 rue Jean Vernet		3 627,44	3 627,44	0,00	0,00	3 627,44	0,00	3 627,44
11001	Stade Emile Deidier		600,00	502,45	0,00	97,55	332 355,78	0,00	502,45
11003	Stade Etienne Plan		193 600,00	102 714,81	90 833,29	51,90	113 077,99	0,00	102 714,81
11004	Stade Nané Rouvière		2 700,00	2 687,45	0,00	12,55	93 485,28	0,00	2 687,45
11005	Gymnase Pierre de Coubertin		0,00	0,00	0,00	0,00	21 503,15	0,00	0,00
11007	Gymnase Frayol		9 110,14	0,00	11 127,42	-2 017,28	15 859,66	0,00	0,00
11010	Boulodrome Coq Teillois		16 620,00	16 615,20	0,00	4,80	16 615,20	0,00	16 615,20
111119	SEISME 11 NOV 2019		33 702,89	33 703,73	0,00	-0,84	608 917,88	0,00	33 703,73
1111191	Ilot Robespierre- seisme		172 668,00	43 842,98	51 513,60	77 311,42	107 893,45	0,00	43 842,98
1111192	Ilot rue liberté - seisme		60 694,00	24 570,00	36 072,00	52,00	53 982,28	0,00	24 570,00
115	Voirie divers		391 312,57	194 063,31	43 919,43	153 329,83	963 950,69	0,00	194 063,31
115003	Chemin fontenouille		26 200,00	26 178,72	0,00	21,28	102 642,50	0,00	26 178,72
115007	Place Pierre Semard		50 000,00	0,00	0,00	50 000,00	341 631,58	0,00	0,00

N° Opération	Libellé de l'opération	N° AP (1)	Crédits ouverts (BP + DM + RAR N-1)	Réalisations Mandats émis	Restes à réaliser au 31/12 (2)	Crédits sans emploi (3)	Cumul des réalisations	AP	hors AP
115026	Montée du chateau		1 344,00	1 344,00	0,00	0,00	66 411,70	0,00	1 344,00
115028	Carrefour la sablière-Contour.Le Teil		16 832,08	0,00	0,00	16 832,08	991 305,70	0,00	0,00
115028	Carrefour la sablière-Contour.Le Teil	202404	0,00	16 793,79	0,00	-16 793,79	16 793,79	16 793,79	0,00
115034	Avenue de l'europe		0,00	0,00	0,00	0,00	299 444,50	0,00	0,00
115039	Allée Henri Lextrait		0,00	0,00	0,00	0,00	28 498,84	0,00	0,00
115041	Chemin de Serre Girard		0,00	0,00	0,00	0,00	58 895,53	0,00	0,00
115042	Avenue Vaillant couturier		894,00	0,00	0,00	894,00	168 975,45	0,00	0,00
115045	Chemin leveque		0,00	0,00	0,00	0,00	57 156,28	0,00	0,00
115046	Chemin de mayour		1 416,00	0,00	0,00	1 416,00	37 777,98	0,00	0,00
115047	Laparel- Parc Urbain		429 300,00	422 168,80	7 106,03	25,17	557 868,25	0,00	422 168,80
115048	Place Jean Macé		169 000,00	0,00	0,00	169 000,00	0,00	0,00	0,00
115048	Place Jean Macé	202401	0,00	1 050 000,00	0,00	-1 050 000,00	1 050 000,00	1 050 000,00	0,00
115048	Place Jean Macé	2024091	0,00	190 659,38	0,00	-190 659,38	190 659,38	190 659,38	0,00
1150481	PL Jean Macé - Periscolaire		0,00	0,00	0,00	0,00	5 021,64	0,00	0,00
1150481	PL Jean Macé - Periscolaire	2024091	98 000,00	0,00	0,00	98 000,00	0,00	0,00	0,00
1150482	PL J Macé- EPORA		0,00	0,00	0,00	0,00	0,00	0,00	0,00
1150482	PL J Macé- EPORA	2024091	560 000,00	0,00	0,00	560 000,00	0,00	0,00	0,00
1150483	PL J Macé - Hexagone		0,00	0,00	0,00	0,00	0,00	0,00	0,00
1150483	PL J Macé - Hexagone	2024091	230 000,00	0,00	0,00	230 000,00	0,00	0,00	0,00
115049	Rue Kleber		158 000,00	0,00	0,00	158 000,00	1 778,40	0,00	0,00
115050	Chemin du moulin		83 500,00	75 130,62	8 331,66	37,72	76 786,62	0,00	75 130,62
115052	Rue Pierre Bonnet		0,00	0,00	0,00	0,00	36 253,07	0,00	0,00
115053	Rue du 8 Mai		18 190,00	17 459,01	0,00	730,99	17 459,01	0,00	17 459,01
115055	Chemin Joseph Lapierre		0,00	0,00	0,00	0,00	9 412,45	0,00	0,00
115056	Rue des Albareilles		87 764,00	81 935,54	5 755,67	72,79	88 901,54	0,00	81 935,54
115057	Chemin de la chevaucherie		17 531,28	17 531,28	0,00	0,00	17 531,28	0,00	17 531,28
115058	Boulevard Stalingrad		0,00	0,00	0,00	0,00	24 544,96	0,00	0,00
118001	Matériel roulant-engins-vehicules		59 800,00	59 489,00	0,00	311,00	59 489,00	0,00	59 489,00
118002	Matériel informatique - Telephonie		9 940,00	8 803,39	1 084,45	52,16	8 803,39	0,00	8 803,39
118003	Matériel technique <1000 €		9 100,00	3 990,36	3 031,97	2 077,67	3 990,36	0,00	3 990,36
118004	Deploiement SALTO (badge accès batiments		25 000,00	0,00	0,00	25 000,00	0,00	0,00	0,00
118005	Machines Ozonnées		7 700,00	7 699,57	0,00	0,43	7 699,57	0,00	7 699,57
12001	Salle Paul Avon		205 000,00	156 311,68	22 763,44	25 924,88	858 970,88	0,00	156 311,68
12005	Salle La violette		5 000,00	4 740,00	0,00	260,00	66 822,97	0,00	4 740,00
12006	Salle des Sports		0,00	0,00	0,00	0,00	2 148,00	0,00	0,00
16006	Cimetière Mélas Haut		0,00	0,00	0,00	0,00	11 832,60	0,00	0,00
18	Rosa Parks- Groupe scolaire		55 538,40	55 358,40	0,00	180,00	5 266 307,80	0,00	55 358,40

N° Opération	Libellé de l'opération	N° AP (1)	Crédits ouverts (BP + DM + RAR N-1)	Réalizations Mandats émis	Restes à réaliser au 31/12 (2)	Crédits sans emploi (3)	Cumul des réalisations	Publicité en information, ID : 007-210703195-20250407-DELIB2025_027-BF	
								dans le cadre d'une AP	hors AP
18001	Maternelle Astier		11 381,73	9 661,73	1 525,20	194,80	295 004,25	0,00	9 661,73
18006	Groupe scolaire Jean macé		43 884,00	0,00	0,00	43 884,00	2 076 866,68	0,00	0,00
18007	Primaire Mélas		34 570,02	0,00	0,00	34 570,02	1 347 735,47	0,00	0,00
18007	Primaire Mélas	202405	0,00	1 799,10	0,00	-1 799,10	1 799,10	1 799,10	0,00
18012	Cantine Mélas		500,00	0,00	0,00	500,00	1 249,80	0,00	0,00
18012	Cantine Mélas	202405	0,00	386,91	0,00	-386,91	386,91	386,91	0,00
18013	Ordinateurs écoles		75 800,00	40 023,50	35 755,00	21,50	115 276,94	0,00	40 023,50
19001	Photovoltaïque		0,00	0,00	0,00	0,00	99 379,07	0,00	0,00
19003	Vidéoprotection		21 000,00	0,00	15 780,00	5 220,00	310 586,25	0,00	0,00
19004	Eclairage Public		112 000,00	31 016,21	0,00	80 983,79	396 105,06	0,00	31 016,21
19005	PLU		37 259,52	9 591,00	0,00	27 668,52	87 249,70	0,00	9 591,00
19012	Entrée des villes		2 808,24	0,00	0,00	2 808,24	70 896,52	0,00	0,00
19018	Eclairage des Stades (remplacement)		43 400,00	0,00	0,00	43 400,00	0,00	0,00	0,00
19019	Programme opération maintenance		50 000,00	3 589,80	41 009,62	5 400,58	3 589,80	0,00	3 589,80
19020	Cellules Commerciales-Revitalisation		167 899,99	103 789,15	39 751,91	24 358,93	117 724,78	0,00	103 789,15
19027	ANRU		0,00	0,00	0,00	0,00	894 414,25	0,00	0,00
19029	Liaisons douces		5 540,00	0,00	4 783,00	757,00	376 334,47	0,00	0,00
19030	SKATE PARK		40 139,52	40 137,12	0,00	2,40	243 069,48	0,00	40 137,12
19031	Arbre en ville		16 454,00	3 754,00	0,00	12 700,00	42 253,20	0,00	3 754,00
19032	Risques naturels		413 900,00	0,00	112 819,20	301 080,80	27 156,00	0,00	0,00
19032	Risques naturels	202403	0,00	301 074,00	0,00	-301 074,00	301 074,00	301 074,00	0,00
19034	Le Mélassien-PPA		0,00	309 304,55	0,00	-309 304,55	309 304,55	0,00	309 304,55
19035	Secteur Marceau - PPA		198 272,00	73 880,00	0,00	124 392,00	94 616,00	0,00	73 880,00
19036	Passage denfert -lavoir -PPA		3 733,00	3 686,21	0,00	46,79	3 686,21	0,00	3 686,21

(1) Colonne à renseigner uniquement lorsque l'opération d'équipement est afférente à une AP.

(2) Dépenses engagées non mandatées.

(3) Crédits sans emploi = crédits ouverts – réalisations – RAR au 31/12.

III – ADOPTION DU CA

SECTION D'INVESTISSEMENT – DETAIL DES OPERATIONS D'EQUIPEMENT

(1) CHAPITRE DES OPERATIONS D'EQUIPEMENT N° : 10001
LIBELLE : Hôtel de ville
AFFERENT A L'AUTORISATION DE PROGRAMME : 202405

DEPENSES

Chap./ art. (2)	Libellé	Crédits ouverts (BP + DM + RAR N-1)	Réalisations Mandats émis	Restes à réaliser au 31/12 (3)	Crédits sans emploi (4)	Pour information, cumul des réalisations (5)
DEPENSES		0,00	A1 1 629,00	0,00	-1 629,00	A2 1 629,00
20	Immobilisations incorporelles (sauf 204)	0,00	0,00	0,00	0,00	0,00
204	Subventions d'équipement versées (9)	0,00	0,00	0,00	0,00	0,00
21	Immobilisations corporelles	0,00	1 629,00	0,00	-1 629,00	1 629,00
2188	Autres immobilisations corporelles	0,00	1 629,00	0,00	-1 629,00	1 629,00
22	Immobilisations reçues en affectation	0,00	0,00	0,00	0,00	0,00
23	Immobilisations en cours (sauf 2324)	0,00	0,00	0,00	0,00	0,00

FINANCEMENT EXTERNE (pour information)

Chap./ art. (2)	Libellé	Crédits ouverts (BP + DM + RAR N-1)	Réalisations Titres émis	Restes à réaliser au 31/12 (3)	Crédits sans emploi (4)	Pour information, cumul des réalisations (5)
TOTAL RECETTES AFFECTEES (6)		0,00	B1 352 718,00	0,00	-352 718,00	B2 352 718,00
13	Subventions d'investissement (reçues) (sauf le 138)	0,00	352 718,00	0,00	-352 718,00	352 718,00
1311	Subv. transf. Etat et établ. nationaux	0,00	143 968,00	0,00	-143 968,00	143 968,00
13462	Dotation de soutien à l'invest local	0,00	208 750,00	0,00	-208 750,00	208 750,00
16	Emprunts et dettes assimilées (7)	0,00	0,00	0,00	0,00	0,00
20	Immobilisations incorporelles (sauf 204)	0,00	0,00	0,00	0,00	0,00
204	Subventions d'équipement versées (9)	0,00	0,00	0,00	0,00	0,00
21	Immobilisations corporelles	0,00	0,00	0,00	0,00	0,00
22	Immobilisations reçues en affectation	0,00	0,00	0,00	0,00	0,00
23	Immobilisations en cours (sauf 2324)	0,00	0,00	0,00	0,00	0,00

Solde du financement	Pour l'exercice		En cumulé	
Recettes – Dépenses (8)	B1 - A1	351 089,00	B2 - A2	351 089,00

(1) Ouvrir une page par chapitre d'opération.

(2) Détailler les articles utilisés conformément au plan de comptes.

(3) Dépenses engagées non mandatées ou recettes justifiées non titrées.

Budget communal - Le Teil - Principal - CA - 2024

- (4) Crédits sans emploi = crédits ouverts – réalisations – RAR au 31/12.
- (5) Réalisations antérieures + réalisations de l'exercice.
- (6) Exceptionnellement, les comptes 20, 204, 21, 22 et 23 sont en recettes réelles en cas de réduction ou d'annulation de mandats donnant lieu à reversement.
- (7) Sauf 165, 166 et 16449.
- (8) Indiquer le signe algébrique.
- (9) Le chapitre 204 « Subventions d'équipement versées » est un chapitre globalisé regroupant les comptes 204 et 2324.

Envoyé en préfecture le 09/04/2025

Reçu en préfecture le 09/04/2025

Publié le



ID : 007-210703195-20250407-DELIB2025_027-BF

III – ADOPTION DU CA

SECTION D'INVESTISSEMENT – DETAIL DES OPERATIONS D'EQUIPEMENT

(1) CHAPITRE DES OPERATIONS D'EQUIPEMENT N° : 100011
LIBELLE : Hotel de ville reconstruction
AFFERENT A L'AUTORISATION DE PROGRAMME : 202405

DEPENSES

Chap./ art. (2)	Libellé	Crédits ouverts (BP + DM + RAR N-1)	Réalisations Mandats émis	Restes à réaliser au 31/12 (3)	Crédits sans emploi (4)	Pour information, cumul des réalisations (5)
DEPENSES		0,00	A1 800 000,00	0,00	-800 000,00	A2 800 000,00
20	Immobilisations incorporelles (sauf 204)	0,00	0,00	0,00	0,00	0,00
204	Subventions d'équipement versées (9)	0,00	0,00	0,00	0,00	0,00
21	Immobilisations corporelles	0,00	0,00	0,00	0,00	0,00
22	Immobilisations reçues en affectation	0,00	0,00	0,00	0,00	0,00
23	Immobilisations en cours (sauf 2324)	0,00	800 000,00	0,00	-800 000,00	800 000,00
238	Avances commandes immo corporelles	0,00	800 000,00	0,00	-800 000,00	800 000,00

FINANCEMENT EXTERNE (pour information)

Chap./ art. (2)	Libellé	Crédits ouverts (BP + DM + RAR N-1)	Réalisations Titres émis	Restes à réaliser au 31/12 (3)	Crédits sans emploi (4)	Pour information, cumul des réalisations (5)
TOTAL RECETTES AFFECTEES (6)		0,00	B1 0,00	0,00	0,00	B2 0,00
13	Subventions d'investissement (reçues) (sauf le 138)	0,00	0,00	0,00	0,00	0,00
16	Emprunts et dettes assimilées (7)	0,00	0,00	0,00	0,00	0,00
20	Immobilisations incorporelles (sauf 204)	0,00	0,00	0,00	0,00	0,00
204	Subventions d'équipement versées (9)	0,00	0,00	0,00	0,00	0,00
21	Immobilisations corporelles	0,00	0,00	0,00	0,00	0,00
22	Immobilisations reçues en affectation	0,00	0,00	0,00	0,00	0,00
23	Immobilisations en cours (sauf 2324)	0,00	0,00	0,00	0,00	0,00

Solde du financement	Pour l'exercice	En cumulé
Recettes – Dépenses (8)	B1 - A1 -800 000,00	B2 - A2 -800 000,00

(1) Ouvrir une page par chapitre d'opération.

(2) Détailler les articles utilisés conformément au plan de comptes.

(3) Dépenses engagées non mandatées ou recettes justifiées non titrées.

(4) Crédits sans emploi = crédits ouverts – réalisations – RAR au 31/12.

(5) Réalisations antérieures + réalisations de l'exercice.

(6) Exceptionnellement, les comptes 20, 204, 21, 22 et 23 sont en recettes réelles en cas de réduction ou d'annulation de mandats donnant lieu à reversement.

(7) Sauf 165, 166 et 16449.

(8) Indiquer le signe algébrique.

(9) Le chapitre 204 « Subventions d'équipement versées » est un chapitre globalisé regroupant les comptes 204 et 2324.

Envoyé en préfecture le 09/04/2025

Reçu en préfecture le 09/04/2025

Publié le



ID : 007-210703195-20250407-DELIB2025_027-BF

III – ADOPTION DU CA

SECTION D'INVESTISSEMENT – DETAIL DES OPERATIONS D'EQUIPEMENT

(1) CHAPITRE DES OPERATIONS D'EQUIPEMENT N° : 10020
LIBELLE : Eglise du centre - Deconstruction
AFFERENT A L'AUTORISATION DE PROGRAMME : 202401

DEPENSES

Chap./ art. (2)	Libellé	Crédits ouverts (BP + DM + RAR N-1)	Réalisations Mandats émis	Restes à réaliser au 31/12 (3)	Crédits sans emploi (4)	Pour information, cumul des réalisations (5)
DEPENSES		0,00	A1 50 000,00	0,00	-50 000,00	A2 50 000,00
20	Immobilisations incorporelles (sauf 204)	0,00	0,00	0,00	0,00	0,00
204	Subventions d'équipement versées (9)	0,00	0,00	0,00	0,00	0,00
21	Immobilisations corporelles	0,00	0,00	0,00	0,00	0,00
22	Immobilisations reçues en affectation	0,00	0,00	0,00	0,00	0,00
23	Immobilisations en cours (sauf 2324)	0,00	50 000,00	0,00	-50 000,00	50 000,00
238	Avances commandes immo corporelles	0,00	50 000,00	0,00	-50 000,00	50 000,00

FINANCEMENT EXTERNE (pour information)

Chap./ art. (2)	Libellé	Crédits ouverts (BP + DM + RAR N-1)	Réalisations Titres émis	Restes à réaliser au 31/12 (3)	Crédits sans emploi (4)	Pour information, cumul des réalisations (5)
TOTAL RECETTES AFFECTEES (6)		0,00	B1 0,00	0,00	0,00	B2 0,00
13	Subventions d'investissement (reçues) (sauf le 138)	0,00	0,00	0,00	0,00	0,00
16	Emprunts et dettes assimilées (7)	0,00	0,00	0,00	0,00	0,00
20	Immobilisations incorporelles (sauf 204)	0,00	0,00	0,00	0,00	0,00
204	Subventions d'équipement versées (9)	0,00	0,00	0,00	0,00	0,00
21	Immobilisations corporelles	0,00	0,00	0,00	0,00	0,00
22	Immobilisations reçues en affectation	0,00	0,00	0,00	0,00	0,00
23	Immobilisations en cours (sauf 2324)	0,00	0,00	0,00	0,00	0,00

Solde du financement	Pour l'exercice		En cumulé	
Recettes – Dépenses (8)	B1 - A1	-50 000,00	B2 - A2	-50 000,00

(1) Ouvrir une page par chapitre d'opération.

(2) Détailler les articles utilisés conformément au plan de comptes.

(3) Dépenses engagées non mandatées ou recettes justifiées non titrées.

(4) Crédits sans emploi = crédits ouverts – réalisations – RAR au 31/12.

(5) Réalisations antérieures + réalisations de l'exercice.

(6) Exceptionnellement, les comptes 20, 204, 21, 22 et 23 sont en recettes réelles en cas de réduction ou d'annulation de mandats donnant lieu à reversement.

(7) Sauf 165, 166 et 16449.

(8) Indiquer le signe algébrique.

(9) Le chapitre 204 « Subventions d'équipement versées » est un chapitre globalisé regroupant les comptes 204 et 2324.

Envoyé en préfecture le 09/04/2025

Reçu en préfecture le 09/04/2025

Publié le



ID : 007-210703195-20250407-DELIB2025_027-BF

III – ADOPTION DU CA

SECTION D'INVESTISSEMENT – DETAIL DES OPERATIONS D'EQUIPEMENT

(1) CHAPITRE DES OPERATIONS D'EQUIPEMENT N° : 10022
LIBELLE : Espace Aden
AFFERENT A L'AUTORISATION DE PROGRAMME : 202402

DEPENSES

Chap./ art. (2)	Libellé	Crédits ouverts (BP + DM + RAR N-1)	Réalisations Mandats émis	Restes à réaliser au 31/12 (3)	Crédits sans emploi (4)	Pour information, cumul des réalisations (5)
DEPENSES		0,00	A1 9 706,77	0,00	-9 706,77	A2 9 706,77
20	Immobilisations incorporelles (sauf 204)	0,00	0,00	0,00	0,00	0,00
204	Subventions d'équipement versées (9)	0,00	0,00	0,00	0,00	0,00
21	Immobilisations corporelles	0,00	9 706,77	0,00	-9 706,77	9 706,77
21318	Autres bâtiments publics	0,00	9 706,77	0,00	-9 706,77	9 706,77
22	Immobilisations reçues en affectation	0,00	0,00	0,00	0,00	0,00
23	Immobilisations en cours (sauf 2324)	0,00	0,00	0,00	0,00	0,00

FINANCEMENT EXTERNE (pour information)

Chap./ art. (2)	Libellé	Crédits ouverts (BP + DM + RAR N-1)	Réalisations Titres émis	Restes à réaliser au 31/12 (3)	Crédits sans emploi (4)	Pour information, cumul des réalisations (5)
TOTAL RECETTES AFFECTEES (6)		0,00	B1 0,00	0,00	0,00	B2 0,00
13	Subventions d'investissement (reçues) (sauf le 138)	0,00	0,00	0,00	0,00	0,00
16	Emprunts et dettes assimilées (7)	0,00	0,00	0,00	0,00	0,00
20	Immobilisations incorporelles (sauf 204)	0,00	0,00	0,00	0,00	0,00
204	Subventions d'équipement versées (9)	0,00	0,00	0,00	0,00	0,00
21	Immobilisations corporelles	0,00	0,00	0,00	0,00	0,00
22	Immobilisations reçues en affectation	0,00	0,00	0,00	0,00	0,00
23	Immobilisations en cours (sauf 2324)	0,00	0,00	0,00	0,00	0,00

Solde du financement	Pour l'exercice		En cumulé	
Recettes – Dépenses (8)	B1 - A1	-9 706,77	B2 - A2	-9 706,77

(1) Ouvrir une page par chapitre d'opération.

(2) Détailler les articles utilisés conformément au plan de comptes.

(3) Dépenses engagées non mandatées ou recettes justifiées non titrées.

(4) Crédits sans emploi = crédits ouverts – réalisations – RAR au 31/12.

(5) Réalisations antérieures + réalisations de l'exercice.

(6) Exceptionnellement, les comptes 20, 204, 21, 22 et 23 sont en recettes réelles en cas de réduction ou d'annulation de mandats donnant lieu à reversement.

(7) Sauf 165, 166 et 16449.

(8) Indiquer le signe algébrique.

(9) Le chapitre 204 « Subventions d'équipement versées » est un chapitre globalisé regroupant les comptes 204 et 2324.

Envoyé en préfecture le 09/04/2025

Reçu en préfecture le 09/04/2025

Publié le



ID : 007-210703195-20250407-DELIB2025_027-BF

III – ADOPTION DU CA

SECTION D'INVESTISSEMENT – DETAIL DES OPERATIONS D'EQUIPEMENT

(1) CHAPITRE DES OPERATIONS D'EQUIPEMENT N° : 115028
LIBELLE : Carrefour la sablière-Contour.Le Teil
AFFERENT A L'AUTORISATION DE PROGRAMME : 202404

DEPENSES

Chap./ art. (2)	Libellé	Crédits ouverts (BP + DM + RAR N-1)	Réalisations Mandats émis	Restes à réaliser au 31/12 (3)	Crédits sans emploi (4)	Pour information, cumul des réalisations (5)
DEPENSES		0,00	A1 16 793,79	0,00	-16 793,79	A2 16 793,79
20	Immobilisations incorporelles (sauf 204)	0,00	0,00	0,00	0,00	0,00
204	Subventions d'équipement versées (9)	0,00	0,00	0,00	0,00	0,00
21	Immobilisations corporelles	0,00	16 793,79	0,00	-16 793,79	16 793,79
2118	Autres terrains	0,00	3 611,71	0,00	-3 611,71	3 611,71
2152	Installations de voirie	0,00	7 484,77	0,00	-7 484,77	7 484,77
21538	Autres réseaux	0,00	5 697,31	0,00	-5 697,31	5 697,31
22	Immobilisations reçues en affectation	0,00	0,00	0,00	0,00	0,00
23	Immobilisations en cours (sauf 2324)	0,00	0,00	0,00	0,00	0,00

FINANCEMENT EXTERNE (pour information)

Chap./ art. (2)	Libellé	Crédits ouverts (BP + DM + RAR N-1)	Réalisations Titres émis	Restes à réaliser au 31/12 (3)	Crédits sans emploi (4)	Pour information, cumul des réalisations (5)
TOTAL RECETTES AFFECTEES (6)		0,00	B1 0,00	0,00	0,00	B2 0,00
13	Subventions d'investissement (reçues) (sauf le 138)	0,00	0,00	0,00	0,00	0,00
16	Emprunts et dettes assimilées (7)	0,00	0,00	0,00	0,00	0,00
20	Immobilisations incorporelles (sauf 204)	0,00	0,00	0,00	0,00	0,00
204	Subventions d'équipement versées (9)	0,00	0,00	0,00	0,00	0,00
21	Immobilisations corporelles	0,00	0,00	0,00	0,00	0,00
22	Immobilisations reçues en affectation	0,00	0,00	0,00	0,00	0,00
23	Immobilisations en cours (sauf 2324)	0,00	0,00	0,00	0,00	0,00

Solde du financement	Pour l'exercice	En cumulé
Recettes – Dépenses (8)	B1 - A1 -16 793,79	B2 - A2 -16 793,79

(1) Ouvrir une page par chapitre d'opération.

(2) Détailler les articles utilisés conformément au plan de comptes.

(3) Dépenses engagées non mandatées ou recettes justifiées non titrées.

(4) Crédits sans emploi = crédits ouverts – réalisations – RAR au 31/12.

Budget communal - Le Teil - Principal - CA - 2024

- (5) Réalisations antérieures + réalisations de l'exercice.
- (6) Exceptionnellement, les comptes 20, 204, 21, 22 et 23 sont en recettes réelles en cas de réduction ou d'annulation de mandats donnant lieu à reversement.
- (7) Sauf 165, 166 et 16449.
- (8) Indiquer le signe algébrique.
- (9) Le chapitre 204 « Subventions d'équipement versées » est un chapitre globalisé regroupant les comptes 204 et 2324.

Envoyé en préfecture le 09/04/2025

Reçu en préfecture le 09/04/2025

Publié le



ID : 007-210703195-20250407-DELIB2025_027-BF

III – ADOPTION DU CA

SECTION D'INVESTISSEMENT – DETAIL DES OPERATIONS D'EQUIPEMENT

(1) CHAPITRE DES OPERATIONS D'EQUIPEMENT N° : 115048
LIBELLE : Place Jean Macé
AFFERENT A L'AUTORISATION DE PROGRAMME : 202401

DEPENSES

Chap./ art. (2)	Libellé	Crédits ouverts (BP + DM + RAR N-1)	Réalisations Mandats émis	Restes à réaliser au 31/12 (3)	Crédits sans emploi (4)	Pour information, cumul des réalisations (5)
DEPENSES		0,00	A1 1 050 000,00	0,00	-1 050 000,00	A2 1 050 000,00
20	Immobilisations incorporelles (sauf 204)	0,00	0,00	0,00	0,00	0,00
204	Subventions d'équipement versées (9)	0,00	0,00	0,00	0,00	0,00
21	Immobilisations corporelles	0,00	0,00	0,00	0,00	0,00
22	Immobilisations reçues en affectation	0,00	0,00	0,00	0,00	0,00
23	Immobilisations en cours (sauf 2324)	0,00	1 050 000,00	0,00	-1 050 000,00	1 050 000,00
238	Avances commandes immo corporelles	0,00	1 050 000,00	0,00	-1 050 000,00	1 050 000,00

FINANCEMENT EXTERNE (pour information)

Chap./ art. (2)	Libellé	Crédits ouverts (BP + DM + RAR N-1)	Réalisations Titres émis	Restes à réaliser au 31/12 (3)	Crédits sans emploi (4)	Pour information, cumul des réalisations (5)
TOTAL RECETTES AFFECTEES (6)		0,00	B1 0,00	0,00	0,00	B2 0,00
13	Subventions d'investissement (reçues) (sauf le 138)	0,00	0,00	0,00	0,00	0,00
16	Emprunts et dettes assimilées (7)	0,00	0,00	0,00	0,00	0,00
20	Immobilisations incorporelles (sauf 204)	0,00	0,00	0,00	0,00	0,00
204	Subventions d'équipement versées (9)	0,00	0,00	0,00	0,00	0,00
21	Immobilisations corporelles	0,00	0,00	0,00	0,00	0,00
22	Immobilisations reçues en affectation	0,00	0,00	0,00	0,00	0,00
23	Immobilisations en cours (sauf 2324)	0,00	0,00	0,00	0,00	0,00

Solde du financement	Pour l'exercice	En cumulé
Recettes – Dépenses (8)	B1 - A1 -1 050 000,00	B2 - A2 -1 050 000,00

(1) Ouvrir une page par chapitre d'opération.

(2) Détailler les articles utilisés conformément au plan de comptes.

(3) Dépenses engagées non mandatées ou recettes justifiées non titrées.

(4) Crédits sans emploi = crédits ouverts – réalisations – RAR au 31/12.

(5) Réalisations antérieures + réalisations de l'exercice.

(6) Exceptionnellement, les comptes 20, 204, 21, 22 et 23 sont en recettes réelles en cas de réduction ou d'annulation de mandats donnant lieu à reversement.

(7) Sauf 165, 166 et 16449.

(8) Indiquer le signe algébrique.

(9) Le chapitre 204 « Subventions d'équipement versées » est un chapitre globalisé regroupant les comptes 204 et 2324.

Envoyé en préfecture le 09/04/2025

Reçu en préfecture le 09/04/2025

Publié le



ID : 007-210703195-20250407-DELIB2025_027-BF

III – ADOPTION DU CA

SECTION D'INVESTISSEMENT – DETAIL DES OPERATIONS D'EQUIPEMENT

(1) CHAPITRE DES OPERATIONS D'EQUIPEMENT N° : 115048
LIBELLE : Place Jean Macé
AFFERENT A L'AUTORISATION DE PROGRAMME : 2024091

DEPENSES

Chap./ art. (2)	Libellé	Crédits ouverts (BP + DM + RAR N-1)	Réalisations Mandats émis	Restes à réaliser au 31/12 (3)	Crédits sans emploi (4)	Pour information, cumul des réalisations (5)
DEPENSES		0,00	A1 190 659,38	0,00	-190 659,38	A2 190 659,38
20	Immobilisations incorporelles (sauf 204)	0,00	0,00	0,00	0,00	0,00
204	Subventions d'équipement versées (9)	0,00	0,00	0,00	0,00	0,00
21	Immobilisations corporelles	0,00	190 659,38	0,00	-190 659,38	190 659,38
2115	Terrains bâtis	0,00	152 706,14	0,00	-152 706,14	152 706,14
2152	Installations de voirie	0,00	37 953,24	0,00	-37 953,24	37 953,24
22	Immobilisations reçues en affectation	0,00	0,00	0,00	0,00	0,00
23	Immobilisations en cours (sauf 2324)	0,00	0,00	0,00	0,00	0,00

FINANCEMENT EXTERNE (pour information)

Chap./ art. (2)	Libellé	Crédits ouverts (BP + DM + RAR N-1)	Réalisations Titres émis	Restes à réaliser au 31/12 (3)	Crédits sans emploi (4)	Pour information, cumul des réalisations (5)
TOTAL RECETTES AFFECTEES (6)		0,00	B1 21 855,00	0,00	-21 855,00	B2 21 855,00
13	Subventions d'investissement (reçues) (sauf le 138)	0,00	21 855,00	0,00	-21 855,00	21 855,00
1348	Autres fonds non transférables	0,00	21 855,00	0,00	-21 855,00	21 855,00
16	Emprunts et dettes assimilées (7)	0,00	0,00	0,00	0,00	0,00
20	Immobilisations incorporelles (sauf 204)	0,00	0,00	0,00	0,00	0,00
204	Subventions d'équipement versées (9)	0,00	0,00	0,00	0,00	0,00
21	Immobilisations corporelles	0,00	0,00	0,00	0,00	0,00
22	Immobilisations reçues en affectation	0,00	0,00	0,00	0,00	0,00
23	Immobilisations en cours (sauf 2324)	0,00	0,00	0,00	0,00	0,00

Solde du financement	Pour l'exercice	En cumulé
Recettes – Dépenses (8)	B1 - A1 -168 804,38	B2 - A2 -168 804,38

(1) Ouvrir une page par chapitre d'opération.

(2) Détailler les articles utilisés conformément au plan de comptes.

(3) Dépenses engagées non mandatées ou recettes justifiées non titrées.

(4) Crédits sans emploi = crédits ouverts – réalisations – RAR au 31/12.

Budget communal - Le Teil - Principal - CA - 2024

- (5) Réalisations antérieures + réalisations de l'exercice.
- (6) Exceptionnellement, les comptes 20, 204, 21, 22 et 23 sont en recettes réelles en cas de réduction ou d'annulation de mandats donnant lieu à reversement.
- (7) Sauf 165, 166 et 16449.
- (8) Indiquer le signe algébrique.
- (9) Le chapitre 204 « Subventions d'équipement versées » est un chapitre globalisé regroupant les comptes 204 et 2324.

Envoyé en préfecture le 09/04/2025

Reçu en préfecture le 09/04/2025

Publié le



ID : 007-210703195-20250407-DELIB2025_027-BF

III – ADOPTION DU CA

SECTION D'INVESTISSEMENT – DETAIL DES OPERATIONS D'EQUIPEMENT

(1) CHAPITRE DES OPERATIONS D'EQUIPEMENT N° : 1150481
LIBELLE : PL Jean Macé - Periscolaire
AFFERENT A L'AUTORISATION DE PROGRAMME : 2024091

DEPENSES

Chap./ art. (2)	Libellé	Crédits ouverts (BP + DM + RAR N-1)	Réalisations Mandats émis	Restes à réaliser au 31/12 (3)	Crédits sans emploi (4)	Pour information, cumul des réalisations (5)
DEPENSES		98 000,00	A1 0,00	0,00	98 000,00	A2 0,00
20	Immobilisations incorporelles (sauf 204)	0,00	0,00	0,00	0,00	0,00
204	Subventions d'équipement versées (9)	0,00	0,00	0,00	0,00	0,00
21	Immobilisations corporelles	0,00	0,00	0,00	0,00	0,00
22	Immobilisations reçues en affectation	0,00	0,00	0,00	0,00	0,00
23	Immobilisations en cours (sauf 2324)	98 000,00	0,00	0,00	98 000,00	0,00
238	Avances commandes immo corporelles	98 000,00	0,00	0,00	98 000,00	0,00

FINANCEMENT EXTERNE (pour information)

Chap./ art. (2)	Libellé	Crédits ouverts (BP + DM + RAR N-1)	Réalisations Titres émis	Restes à réaliser au 31/12 (3)	Crédits sans emploi (4)	Pour information, cumul des réalisations (5)
TOTAL RECETTES AFFECTEES (6)		0,00	B1 0,00	0,00	0,00	B2 0,00
13	Subventions d'investissement (reçues) (sauf le 138)	0,00	0,00	0,00	0,00	0,00
16	Emprunts et dettes assimilées (7)	0,00	0,00	0,00	0,00	0,00
20	Immobilisations incorporelles (sauf 204)	0,00	0,00	0,00	0,00	0,00
204	Subventions d'équipement versées (9)	0,00	0,00	0,00	0,00	0,00
21	Immobilisations corporelles	0,00	0,00	0,00	0,00	0,00
22	Immobilisations reçues en affectation	0,00	0,00	0,00	0,00	0,00
23	Immobilisations en cours (sauf 2324)	0,00	0,00	0,00	0,00	0,00

Solde du financement	Pour l'exercice		En cumulé	
Recettes – Dépenses (8)	B1 - A1	0,00	B2 - A2	0,00

(1) Ouvrir une page par chapitre d'opération.

(2) Détailler les articles utilisés conformément au plan de comptes.

(3) Dépenses engagées non mandatées ou recettes justifiées non titrées.

(4) Crédits sans emploi = crédits ouverts – réalisations – RAR au 31/12.

(5) Réalisations antérieures + réalisations de l'exercice.

(6) Exceptionnellement, les comptes 20, 204, 21, 22 et 23 sont en recettes réelles en cas de réduction ou d'annulation de mandats donnant lieu à reversement.

(7) Sauf 165, 166 et 16449.

(8) Indiquer le signe algébrique.

(9) Le chapitre 204 « Subventions d'équipement versées » est un chapitre globalisé regroupant les comptes 204 et 2324.

Envoyé en préfecture le 09/04/2025

Reçu en préfecture le 09/04/2025

Publié le



ID : 007-210703195-20250407-DELIB2025_027-BF

III – ADOPTION DU CA

SECTION D'INVESTISSEMENT – DETAIL DES OPERATIONS D'EQUIPEMENT

(1) CHAPITRE DES OPERATIONS D'EQUIPEMENT N° : 1150482
LIBELLE : PL J Macé- EPORA
AFFERENT A L'AUTORISATION DE PROGRAMME : 2024091

DEPENSES

Chap./ art. (2)	Libellé	Crédits ouverts (BP + DM + RAR N-1)	Réalisations Mandats émis	Restes à réaliser au 31/12 (3)	Crédits sans emploi (4)	Pour information, cumul des réalisations (5)
DEPENSES		560 000,00	A1 0,00	0,00	560 000,00	A2 0,00
20	Immobilisations incorporelles (sauf 204)	0,00	0,00	0,00	0,00	0,00
204	Subventions d'équipement versées (9)	0,00	0,00	0,00	0,00	0,00
21	Immobilisations corporelles	560 000,00	0,00	0,00	560 000,00	0,00
2138	Autres constructions	560 000,00	0,00	0,00	560 000,00	0,00
22	Immobilisations reçues en affectation	0,00	0,00	0,00	0,00	0,00
23	Immobilisations en cours (sauf 2324)	0,00	0,00	0,00	0,00	0,00

FINANCEMENT EXTERNE (pour information)

Chap./ art. (2)	Libellé	Crédits ouverts (BP + DM + RAR N-1)	Réalisations Titres émis	Restes à réaliser au 31/12 (3)	Crédits sans emploi (4)	Pour information, cumul des réalisations (5)
TOTAL RECETTES AFFECTEES (6)		0,00	B1 0,00	0,00	0,00	B2 0,00
13	Subventions d'investissement (reçues) (sauf le 138)	0,00	0,00	0,00	0,00	0,00
16	Emprunts et dettes assimilées (7)	0,00	0,00	0,00	0,00	0,00
20	Immobilisations incorporelles (sauf 204)	0,00	0,00	0,00	0,00	0,00
204	Subventions d'équipement versées (9)	0,00	0,00	0,00	0,00	0,00
21	Immobilisations corporelles	0,00	0,00	0,00	0,00	0,00
22	Immobilisations reçues en affectation	0,00	0,00	0,00	0,00	0,00
23	Immobilisations en cours (sauf 2324)	0,00	0,00	0,00	0,00	0,00

Solde du financement	Pour l'exercice		En cumulé	
Recettes – Dépenses (8)	B1 - A1	0,00	B2 - A2	0,00

(1) Ouvrir une page par chapitre d'opération.

(2) Détailler les articles utilisés conformément au plan de comptes.

(3) Dépenses engagées non mandatées ou recettes justifiées non titrées.

(4) Crédits sans emploi = crédits ouverts – réalisations – RAR au 31/12.

(5) Réalisations antérieures + réalisations de l'exercice.

(6) Exceptionnellement, les comptes 20, 204, 21, 22 et 23 sont en recettes réelles en cas de réduction ou d'annulation de mandats donnant lieu à reversement.

(7) Sauf 165, 166 et 16449.

(8) Indiquer le signe algébrique.

(9) Le chapitre 204 « Subventions d'équipement versées » est un chapitre globalisé regroupant les comptes 204 et 2324.

Envoyé en préfecture le 09/04/2025

Reçu en préfecture le 09/04/2025

Publié le



ID : 007-210703195-20250407-DELIB2025_027-BF

III – ADOPTION DU CA

SECTION D'INVESTISSEMENT – DETAIL DES OPERATIONS D'EQUIPEMENT

(1) CHAPITRE DES OPERATIONS D'EQUIPEMENT N° : 1150483
LIBELLE : PL J Macé - Hexagone
AFFERENT A L'AUTORISATION DE PROGRAMME : 2024091

DEPENSES

Chap./ art. (2)	Libellé	Crédits ouverts (BP + DM + RAR N-1)	Réalisations Mandats émis	Restes à réaliser au 31/12 (3)	Crédits sans emploi (4)	Pour information, cumul des réalisations (5)
DEPENSES		230 000,00	A1 0,00	0,00	230 000,00	A2 0,00
20	Immobilisations incorporelles (sauf 204)	0,00	0,00	0,00	0,00	0,00
204	Subventions d'équipement versées (9)	0,00	0,00	0,00	0,00	0,00
21	Immobilisations corporelles	0,00	0,00	0,00	0,00	0,00
22	Immobilisations reçues en affectation	0,00	0,00	0,00	0,00	0,00
23	Immobilisations en cours (sauf 2324)	230 000,00	0,00	0,00	230 000,00	0,00
238	Avances commandes immo corporelles	230 000,00	0,00	0,00	230 000,00	0,00

FINANCEMENT EXTERNE (pour information)

Chap./ art. (2)	Libellé	Crédits ouverts (BP + DM + RAR N-1)	Réalisations Titres émis	Restes à réaliser au 31/12 (3)	Crédits sans emploi (4)	Pour information, cumul des réalisations (5)
TOTAL RECETTES AFFECTEES (6)		0,00	B1 0,00	0,00	0,00	B2 0,00
13	Subventions d'investissement (reçues) (sauf le 138)	0,00	0,00	0,00	0,00	0,00
16	Emprunts et dettes assimilées (7)	0,00	0,00	0,00	0,00	0,00
20	Immobilisations incorporelles (sauf 204)	0,00	0,00	0,00	0,00	0,00
204	Subventions d'équipement versées (9)	0,00	0,00	0,00	0,00	0,00
21	Immobilisations corporelles	0,00	0,00	0,00	0,00	0,00
22	Immobilisations reçues en affectation	0,00	0,00	0,00	0,00	0,00
23	Immobilisations en cours (sauf 2324)	0,00	0,00	0,00	0,00	0,00

Solde du financement	Pour l'exercice		En cumulé	
Recettes – Dépenses (8)	B1 - A1	0,00	B2 - A2	0,00

(1) Ouvrir une page par chapitre d'opération.

(2) Détailler les articles utilisés conformément au plan de comptes.

(3) Dépenses engagées non mandatées ou recettes justifiées non titrées.

(4) Crédits sans emploi = crédits ouverts – réalisations – RAR au 31/12.

(5) Réalisations antérieures + réalisations de l'exercice.

(6) Exceptionnellement, les comptes 20, 204, 21, 22 et 23 sont en recettes réelles en cas de réduction ou d'annulation de mandats donnant lieu à reversement.

(7) Sauf 165, 166 et 16449.

(8) Indiquer le signe algébrique.

(9) Le chapitre 204 « Subventions d'équipement versées » est un chapitre globalisé regroupant les comptes 204 et 2324.

Envoyé en préfecture le 09/04/2025

Reçu en préfecture le 09/04/2025

Publié le



ID : 007-210703195-20250407-DELIB2025_027-BF

III – ADOPTION DU CA

SECTION D'INVESTISSEMENT – DETAIL DES OPERATIONS D'EQUIPEMENT

(1) CHAPITRE DES OPERATIONS D'EQUIPEMENT N° : 18007
LIBELLE : Primaire Mélas
AFFERENT A L'AUTORISATION DE PROGRAMME : 202405

DEPENSES

Chap./ art. (2)	Libellé	Crédits ouverts (BP + DM + RAR N-1)	Réalisations Mandats émis	Restes à réaliser au 31/12 (3)	Crédits sans emploi (4)	Pour information, cumul des réalisations (5)
DEPENSES		0,00	A1 1 799,10	0,00	-1 799,10	A2 1 799,10
20	Immobilisations incorporelles (sauf 204)	0,00	0,00	0,00	0,00	0,00
204	Subventions d'équipement versées (9)	0,00	0,00	0,00	0,00	0,00
21	Immobilisations corporelles	0,00	1 799,10	0,00	-1 799,10	1 799,10
2188	Autres immobilisations corporelles	0,00	1 799,10	0,00	-1 799,10	1 799,10
22	Immobilisations reçues en affectation	0,00	0,00	0,00	0,00	0,00
23	Immobilisations en cours (sauf 2324)	0,00	0,00	0,00	0,00	0,00

FINANCEMENT EXTERNE (pour information)

Chap./ art. (2)	Libellé	Crédits ouverts (BP + DM + RAR N-1)	Réalisations Titres émis	Restes à réaliser au 31/12 (3)	Crédits sans emploi (4)	Pour information, cumul des réalisations (5)
TOTAL RECETTES AFFECTEES (6)		0,00	B1 0,00	0,00	0,00	B2 0,00
13	Subventions d'investissement (reçues) (sauf le 138)	0,00	0,00	0,00	0,00	0,00
16	Emprunts et dettes assimilées (7)	0,00	0,00	0,00	0,00	0,00
20	Immobilisations incorporelles (sauf 204)	0,00	0,00	0,00	0,00	0,00
204	Subventions d'équipement versées (9)	0,00	0,00	0,00	0,00	0,00
21	Immobilisations corporelles	0,00	0,00	0,00	0,00	0,00
22	Immobilisations reçues en affectation	0,00	0,00	0,00	0,00	0,00
23	Immobilisations en cours (sauf 2324)	0,00	0,00	0,00	0,00	0,00

Solde du financement	Pour l'exercice		En cumulé	
Recettes – Dépenses (8)	B1 - A1	-1 799,10	B2 - A2	-1 799,10

(1) Ouvrir une page par chapitre d'opération.

(2) Détailler les articles utilisés conformément au plan de comptes.

(3) Dépenses engagées non mandatées ou recettes justifiées non titrées.

(4) Crédits sans emploi = crédits ouverts – réalisations – RAR au 31/12.

(5) Réalisations antérieures + réalisations de l'exercice.

(6) Exceptionnellement, les comptes 20, 204, 21, 22 et 23 sont en recettes réelles en cas de réduction ou d'annulation de mandats donnant lieu à reversement.

(7) Sauf 165, 166 et 16449.

(8) Indiquer le signe algébrique.

(9) Le chapitre 204 « Subventions d'équipement versées » est un chapitre globalisé regroupant les comptes 204 et 2324.

Envoyé en préfecture le 09/04/2025

Reçu en préfecture le 09/04/2025

Publié le



ID : 007-210703195-20250407-DELIB2025_027-BF

III – ADOPTION DU CA

SECTION D'INVESTISSEMENT – DETAIL DES OPERATIONS D'EQUIPEMENT

(1) CHAPITRE DES OPERATIONS D'EQUIPEMENT N° : 18012
LIBELLE : Cantine Mélas
AFFERENT A L'AUTORISATION DE PROGRAMME : 202405

DEPENSES

Chap./ art. (2)	Libellé	Crédits ouverts (BP + DM + RAR N-1)	Réalisations Mandats émis	Restes à réaliser au 31/12 (3)	Crédits sans emploi (4)	Pour information, cumul des réalisations (5)
DEPENSES		0,00	A1 386,91	0,00	-386,91	A2 386,91
20	Immobilisations incorporelles (sauf 204)	0,00	0,00	0,00	0,00	0,00
204	Subventions d'équipement versées (9)	0,00	0,00	0,00	0,00	0,00
21	Immobilisations corporelles	0,00	386,91	0,00	-386,91	386,91
2188	Autres immobilisations corporelles	0,00	386,91	0,00	-386,91	386,91
22	Immobilisations reçues en affectation	0,00	0,00	0,00	0,00	0,00
23	Immobilisations en cours (sauf 2324)	0,00	0,00	0,00	0,00	0,00

FINANCEMENT EXTERNE (pour information)

Chap./ art. (2)	Libellé	Crédits ouverts (BP + DM + RAR N-1)	Réalisations Titres émis	Restes à réaliser au 31/12 (3)	Crédits sans emploi (4)	Pour information, cumul des réalisations (5)
TOTAL RECETTES AFFECTEES (6)		0,00	B1 0,00	0,00	0,00	B2 0,00
13	Subventions d'investissement (reçues) (sauf le 138)	0,00	0,00	0,00	0,00	0,00
16	Emprunts et dettes assimilées (7)	0,00	0,00	0,00	0,00	0,00
20	Immobilisations incorporelles (sauf 204)	0,00	0,00	0,00	0,00	0,00
204	Subventions d'équipement versées (9)	0,00	0,00	0,00	0,00	0,00
21	Immobilisations corporelles	0,00	0,00	0,00	0,00	0,00
22	Immobilisations reçues en affectation	0,00	0,00	0,00	0,00	0,00
23	Immobilisations en cours (sauf 2324)	0,00	0,00	0,00	0,00	0,00

Solde du financement	Pour l'exercice		En cumulé	
Recettes – Dépenses (8)	B1 - A1	-386,91	B2 - A2	-386,91

(1) Ouvrir une page par chapitre d'opération.

(2) Détailler les articles utilisés conformément au plan de comptes.

(3) Dépenses engagées non mandatées ou recettes justifiées non titrées.

(4) Crédits sans emploi = crédits ouverts – réalisations – RAR au 31/12.

(5) Réalisations antérieures + réalisations de l'exercice.

(6) Exceptionnellement, les comptes 20, 204, 21, 22 et 23 sont en recettes réelles en cas de réduction ou d'annulation de mandats donnant lieu à reversement.

(7) Sauf 165, 166 et 16449.

(8) Indiquer le signe algébrique.

(9) Le chapitre 204 « Subventions d'équipement versées » est un chapitre globalisé regroupant les comptes 204 et 2324.

Envoyé en préfecture le 09/04/2025

Reçu en préfecture le 09/04/2025

Publié le



ID : 007-210703195-20250407-DELIB2025_027-BF

III – ADOPTION DU CA

SECTION D'INVESTISSEMENT – DETAIL DES OPERATIONS D'EQUIPEMENT

(1) CHAPITRE DES OPERATIONS D'EQUIPEMENT N° : 19032
LIBELLE : Risques naturels
AFFERENT A L'AUTORISATION DE PROGRAMME : 202403

DEPENSES

Chap./ art. (2)	Libellé	Crédits ouverts (BP + DM + RAR N-1)	Réalisations Mandats émis	Restes à réaliser au 31/12 (3)	Crédits sans emploi (4)	Pour information, cumul des réalisations (5)
DEPENSES		0,00	A1 301 074,00	0,00	-301 074,00	A2 301 074,00
20	Immobilisations incorporelles (sauf 204)	0,00	0,00	0,00	0,00	0,00
204	Subventions d'équipement versées (9)	0,00	0,00	0,00	0,00	0,00
21	Immobilisations corporelles	0,00	301 074,00	0,00	-301 074,00	301 074,00
2152	Installations de voirie	0,00	301 074,00	0,00	-301 074,00	301 074,00
22	Immobilisations reçues en affectation	0,00	0,00	0,00	0,00	0,00
23	Immobilisations en cours (sauf 2324)	0,00	0,00	0,00	0,00	0,00

FINANCEMENT EXTERNE (pour information)

Chap./ art. (2)	Libellé	Crédits ouverts (BP + DM + RAR N-1)	Réalisations Titres émis	Restes à réaliser au 31/12 (3)	Crédits sans emploi (4)	Pour information, cumul des réalisations (5)
TOTAL RECETTES AFFECTEES (6)		0,00	B1 125 447,50	0,00	-125 447,50	B2 125 447,50
13	Subventions d'investissement (reçues) (sauf le 138)	0,00	125 447,50	0,00	-125 447,50	125 447,50
1328	Autres subventions d'équip. non transf.	0,00	125 447,50	0,00	-125 447,50	125 447,50
16	Emprunts et dettes assimilées (7)	0,00	0,00	0,00	0,00	0,00
20	Immobilisations incorporelles (sauf 204)	0,00	0,00	0,00	0,00	0,00
204	Subventions d'équipement versées (9)	0,00	0,00	0,00	0,00	0,00
21	Immobilisations corporelles	0,00	0,00	0,00	0,00	0,00
22	Immobilisations reçues en affectation	0,00	0,00	0,00	0,00	0,00
23	Immobilisations en cours (sauf 2324)	0,00	0,00	0,00	0,00	0,00

Solde du financement	Pour l'exercice		En cumulé	
Recettes – Dépenses (8)	B1 - A1	-175 626,50	B2 - A2	-175 626,50

(1) Ouvrir une page par chapitre d'opération.

(2) Détailler les articles utilisés conformément au plan de comptes.

(3) Dépenses engagées non mandatées ou recettes justifiées non titrées.

(4) Crédits sans emploi = crédits ouverts – réalisations – RAR au 31/12.

(5) Réalisations antérieures + réalisations de l'exercice.

Budget communal - Le Teil - Principal - CA - 2024

- (6) Exceptionnellement, les comptes 20, 204, 21, 22 et 23 sont en recettes réelles en cas de réduction ou d'annulation de mandats donnant lieu à reversement.
- (7) Sauf 165, 166 et 16449.
- (8) Indiquer le signe algébrique.
- (9) Le chapitre 204 « Subventions d'équipement versées » est un chapitre globalisé regroupant les comptes 204 et 2324.

Envoyé en préfecture le 09/04/2025

Reçu en préfecture le 09/04/2025

Publié le



ID : 007-210703195-20250407-DELIB2025_027-BF

III – ADOPTION DU CA

SECTION D'INVESTISSEMENT – DETAIL DES OPERATIONS D'EQUIPEMENT

(1) CHAPITRE DES OPERATIONS D'EQUIPEMENT N° : 00
LIBELLE : Divers
NON COMPRIS DANS UNE AUTORISATION DE PROGRAMME

DEPENSES

Chap./ art. (2)	Libellé	Crédits ouverts (BP + DM + RAR N-1)	Réalisations Mandats émis	Restes à réaliser au 31/12 (3)	Crédits sans emploi (4)	Pour information, cumul des réalisations (5)
DEPENSES		370 428,94	60 568,66	13 500,00	296 360,28	6 569 403,03
20	Immobilisations incorporelles (sauf 204)	36 205,72	35 625,66	0,00	580,06	234 164,52
2031	Frais d'études	15 598,45	11 773,66	0,00	3 824,79	177 782,43
2051	Concessions, droits similaires	20 607,27	23 852,00	0,00	-3 244,73	56 382,09
204	Subventions d'équipement versées (9)	20 000,00	20 000,00	0,00	0,00	40 000,00
20422	Privé : Bâtiments, installations	20 000,00	20 000,00	0,00	0,00	40 000,00
21	Immobilisations corporelles	314 223,22	4 943,00	13 500,00	295 780,22	2 717 984,33
2111	Terrains nus	0,00	0,00	0,00	0,00	404 769,78
2112	Terrains de voirie	0,00	0,00	0,00	0,00	35 051,96
2113	Terrains aménagés autres que voirie	0,00	0,00	0,00	0,00	154 507,11
2115	Terrains bâtis	0,00	0,00	0,00	0,00	917 415,11
2118	Autres terrains	265 200,00	0,00	13 500,00	251 700,00	64 919,78
2121	Plantations d'arbres et d'arbustes	0,00	0,00	0,00	0,00	14 994,18
2128	Autres agencements et aménagements	0,00	0,00	0,00	0,00	32 959,17
21311	Bâtiments administratifs	0,00	0,00	0,00	0,00	20 000,00
21318	Autres bâtiments publics	33 700,00	0,00	0,00	33 700,00	67 170,53
2138	Autres constructions	0,00	0,00	0,00	0,00	131 220,70
2151	Réseaux de voirie	0,00	0,00	0,00	0,00	129 685,72
2152	Installations de voirie	0,00	0,00	0,00	0,00	3 390,00
21534	Réseaux d'électrification	0,00	0,00	0,00	0,00	20 489,05
21538	Autres réseaux	0,00	0,00	0,00	0,00	11 749,26
21571	Matériel ferroviaire	0,00	0,00	0,00	0,00	274 238,02
21578	Autre matériel technique	0,00	0,00	0,00	0,00	155 831,96
2158	Autres inst., matériel, outill. techniques	0,00	0,00	0,00	0,00	12 083,28
21838	Autre matériel informatique	833,22	0,00	0,00	833,22	0,00
2188	Autres immobilisations corporelles	14 490,00	4 943,00	0,00	9 547,00	267 508,72
22	Immobilisations reçues en affectation	0,00	0,00	0,00	0,00	0,00
23	Immobilisations en cours (sauf 2324)	0,00	0,00	0,00	0,00	3 577 254,18
2313	Constructions	0,00	0,00	0,00	0,00	469 115,96
2315	Install., matériel et outill. technique	0,00	0,00	0,00	0,00	3 093 697,50
238	Avances commandes immo corporelles	0,00	0,00	0,00	0,00	14 440,72

FINANCEMENT EXTERNE (pour information)

Chap./ art. (2)	Libellé	Crédits ouverts (BP + DM + RAR N-1)	Réalisations Titres émis	Restes à réaliser au 31/12 (3)	Crédits sans emploi	Publié le	Pour information
--------------------	---------	--	-----------------------------	--------------------------------	---------------------	-----------	------------------

ID : 007-210703195-20250407-DELIB2025_027-BF

TOTAL RECETTES AFFECTEES (6)		0,00	B1	0,00	0,00	0,00	B2	794 572,33
13	Subventions d'investissement (reçues) (sauf le 138)	0,00		0,00	0,00	0,00		194 572,33
1311	Subv. transf. Etat et établ. nationaux	0,00		0,00	0,00	0,00		24 501,78
1321	Subv. non transf. Etat, établ. nationaux	0,00		0,00	0,00	0,00		71 416,00
1323	Subv. non transf. Départements	0,00		0,00	0,00	0,00		67 440,00
16	Emprunts et dettes assimilées (7)	0,00		0,00	0,00	0,00		600 000,00
1641	Emprunts en euros	0,00		0,00	0,00	0,00		600 000,00
20	Immobilisations incorporelles (sauf 204)	0,00		0,00	0,00	0,00		0,00
204	Subventions d'équipement versées (9)	0,00		0,00	0,00	0,00		0,00
21	Immobilisations corporelles	0,00		0,00	0,00	0,00		0,00
22	Immobilisations reçues en affectation	0,00		0,00	0,00	0,00		0,00
23	Immobilisations en cours (sauf 2324)	0,00		0,00	0,00	0,00		0,00

Solde du financement	Pour l'exercice		En cumulé	
Recettes – Dépenses (8)	B1 - A1	-60 568,66	B2 - A2	-5 774 830,70

(1) Ouvrir une page par chapitre d'opération.

(2) Détailler les articles utilisés conformément au plan de comptes.

(3) Dépenses engagées non mandatées ou recettes justifiées non titrées.

(4) Crédits sans emploi = crédits ouverts – réalisations – RAR au 31/12.

(5) Réalisations antérieures + réalisations de l'exercice.

(6) Exceptionnellement, les comptes 20, 204, 21, 22 et 23 sont en recettes réelles en cas de réduction ou d'annulation de mandats donnant lieu à reversement.

(7) Sauf 165, 166 et 16449.

(8) Indiquer le signe algébrique.

(9) Le chapitre 204 « Subventions d'équipement versées » est un chapitre globalisé regroupant les comptes 204 et 2324.

III – ADOPTION DU CA**SECTION D'INVESTISSEMENT – DETAIL DES OPERATIONS D'EQUIPEMENT**

(1) CHAPITRE DES OPERATIONS D'EQUIPEMENT N° : 10001
LIBELLE : Hôtel de ville
NON COMPRIS DANS UNE AUTORISATION DE PROGRAMME

DEPENSES

Chap./ art. (2)	Libellé	Crédits ouverts (BP + DM + RAR N-1)	Réalisations Mandats émis	Restes à réaliser au 31/12 (3)	Crédits sans emploi (4)	Pour information, cumul des réalisations (5)
DEPENSES		0,00	0,00	0,00	0,00	68 942,39
20	Immobilisations incorporelles (sauf 204)	0,00	0,00	0,00	0,00	0,00
204	Subventions d'équipement versées (9)	0,00	0,00	0,00	0,00	0,00
21	Immobilisations corporelles	0,00	0,00	0,00	0,00	68 942,39
2128	Autres agencements et aménagements	0,00	0,00	0,00	0,00	9 151,79
21311	Bâtiments administratifs	0,00	0,00	0,00	0,00	58 437,76
21738	Autres constructions (mise à dispo)	0,00	0,00	0,00	0,00	1 352,84
2188	Autres immobilisations corporelles	0,00	0,00	0,00	0,00	0,00
22	Immobilisations reçues en affectation	0,00	0,00	0,00	0,00	0,00
23	Immobilisations en cours (sauf 2324)	0,00	0,00	0,00	0,00	0,00
238	Avances commandes immo corporelles	0,00	0,00	0,00	0,00	0,00

FINANCEMENT EXTERNE (pour information)

Chap./ art. (2)	Libellé	Crédits ouverts (BP + DM + RAR N-1)	Réalisations Titres émis	Restes à réaliser au 31/12 (3)	Crédits sans emploi (4)	Pour information, cumul des réalisations (5)
TOTAL RECETTES AFFECTEES (6)		988 855,16	261 417,00	140 218,00	587 220,16	600 417,00
13	Subventions d'investissement (reçues) (sauf le 138)	988 855,16	261 417,00	140 218,00	587 220,16	600 417,00
1311	Subv. transf. Etat et établ. nationaux	188 855,16	0,00	140 218,00	48 637,16	213 750,00
13461	Dot. équip.territoires ruraux non transf	800 000,00	261 417,00	0,00	538 583,00	261 417,00
13462	Dotation de soutien à l'invest local	0,00	0,00	0,00	0,00	0,00
1347	Fonds régional dévelopt emploi outre-mer	0,00	0,00	0,00	0,00	125 250,00
16	Emprunts et dettes assimilées (7)	0,00	0,00	0,00	0,00	0,00
20	Immobilisations incorporelles (sauf 204)	0,00	0,00	0,00	0,00	0,00
204	Subventions d'équipement versées (9)	0,00	0,00	0,00	0,00	0,00
21	Immobilisations corporelles	0,00	0,00	0,00	0,00	0,00
22	Immobilisations reçues en affectation	0,00	0,00	0,00	0,00	0,00
23	Immobilisations en cours (sauf 2324)	0,00	0,00	0,00	0,00	0,00

Solde du financement	Pour l'exercice	En cumulé
-----------------------------	------------------------	------------------

Recettes – Dépenses (8)

B1 - A1

261 417,00

B2 - A2

Envoyé en préfecture le 09/04/2025

Reçu en préfecture le 09/04/2025

Publié le



ID : 007-210703195-20250407-DELIB2025_027-BF

- (1) Ouvrir une page par chapitre d'opération.
- (2) Détailler les articles utilisés conformément au plan de comptes.
- (3) Dépenses engagées non mandatées ou recettes justifiées non titrées.
- (4) Crédits sans emploi = crédits ouverts – réalisations – RAR au 31/12.
- (5) Réalisations antérieures + réalisations de l'exercice.
- (6) Exceptionnellement, les comptes 20, 204, 21, 22 et 23 sont en recettes réelles en cas de réduction ou d'annulation de mandats donnant lieu à reversement.
- (7) Sauf 165, 166 et 16449.
- (8) Indiquer le signe algébrique.
- (9) Le chapitre 204 « Subventions d'équipement versées » est un chapitre globalisé regroupant les comptes 204 et 2324.

III – ADOPTION DU CA

SECTION D'INVESTISSEMENT – DETAIL DES OPERATIONS D'EQUIPEMENT

(1) CHAPITRE DES OPERATIONS D'EQUIPEMENT N° : 100011
LIBELLE : Hotel de ville reconstruction
NON COMPRIS DANS UNE AUTORISATION DE PROGRAMME

DEPENSES

Chap./ art. (2)	Libellé	Crédits ouverts (BP + DM + RAR N-1)	Réalisations Mandats émis	Restes à réaliser au 31/12 (3)	Crédits sans emploi (4)	Pour information, cumul des réalisations (5)
DEPENSES		890 000,00	A1 0,00	0,00	890 000,00	A2 835 600,00
20	Immobilisations incorporelles (sauf 204)	0,00	0,00	0,00	0,00	0,00
204	Subventions d'équipement versées (9)	0,00	0,00	0,00	0,00	0,00
21	Immobilisations corporelles	0,00	0,00	0,00	0,00	600,00
21311	Bâtiments administratifs	0,00	0,00	0,00	0,00	600,00
22	Immobilisations reçues en affectation	0,00	0,00	0,00	0,00	0,00
23	Immobilisations en cours (sauf 2324)	890 000,00	0,00	0,00	890 000,00	835 000,00
238	Avances commandes immo corporelles	890 000,00	0,00	0,00	890 000,00	835 000,00

FINANCEMENT EXTERNE (pour information)

Chap./ art. (2)	Libellé	Crédits ouverts (BP + DM + RAR N-1)	Réalisations Titres émis	Restes à réaliser au 31/12 (3)	Crédits sans emploi (4)	Pour information, cumul des réalisations (5)
TOTAL RECETTES AFFECTEES (6)		0,00	B1 0,00	0,00	0,00	B2 0,00
13	Subventions d'investissement (reçues) (sauf le 138)	0,00	0,00	0,00	0,00	0,00
16	Emprunts et dettes assimilées (7)	0,00	0,00	0,00	0,00	0,00
20	Immobilisations incorporelles (sauf 204)	0,00	0,00	0,00	0,00	0,00
204	Subventions d'équipement versées (9)	0,00	0,00	0,00	0,00	0,00
21	Immobilisations corporelles	0,00	0,00	0,00	0,00	0,00
22	Immobilisations reçues en affectation	0,00	0,00	0,00	0,00	0,00
23	Immobilisations en cours (sauf 2324)	0,00	0,00	0,00	0,00	0,00

Solde du financement	Pour l'exercice	En cumulé
Recettes – Dépenses (8)	B1 - A1 0,00	B2 - A2 -835 600,00

(1) Ouvrir une page par chapitre d'opération.

(2) Détailler les articles utilisés conformément au plan de comptes.

(3) Dépenses engagées non mandatées ou recettes justifiées non titrées.

(4) Crédits sans emploi = crédits ouverts – réalisations – RAR au 31/12.

(5) Réalisations antérieures + réalisations de l'exercice.

Budget communal - Le Teil - Principal - CA - 2024

- (6) Exceptionnellement, les comptes 20, 204, 21, 22 et 23 sont en recettes réelles en cas de réduction ou d'annulation de mandats donnant lieu à reversement.
- (7) Sauf 165, 166 et 16449.
- (8) Indiquer le signe algébrique.
- (9) Le chapitre 204 « Subventions d'équipement versées » est un chapitre globalisé regroupant les comptes 204 et 2324.

Envoyé en préfecture le 09/04/2025

Reçu en préfecture le 09/04/2025

Publié le



ID : 007-210703195-20250407-DELIB2025_027-BF

III – ADOPTION DU CA**SECTION D'INVESTISSEMENT – DETAIL DES OPERATIONS D'EQUIPEMENT**

(1) CHAPITRE DES OPERATIONS D'EQUIPEMENT N° : 10002
LIBELLE : CTM
NON COMPRIS DANS UNE AUTORISATION DE PROGRAMME

DEPENSES

Chap./ art. (2)	Libellé	Crédits ouverts (BP + DM + RAR N-1)	Réalisations Mandats émis	Restes à réaliser au 31/12 (3)	Crédits sans emploi (4)	Pour information, cumul des réalisations (5)		
DEPENSES		0,00	A1	0,00	7 154,96	-7 154,96	A2	728 752,74
20	Immobilisations incorporelles (sauf 204)	0,00	0,00	0,00	0,00	0,00		14 577,17
2051	Concessions, droits similaires	0,00	0,00	0,00	0,00	0,00		14 577,17
204	Subventions d'équipement versées (9)	0,00	0,00	0,00	0,00	0,00		0,00
21	Immobilisations corporelles	0,00	0,00	7 154,96	-7 154,96			714 175,57
21318	Autres bâtiments publics	0,00	0,00	0,00	0,00			9 792,00
21578	Autre matériel technique	0,00	0,00	0,00	0,00			38 986,50
2158	Autres inst.,matériel,outil. techniques	0,00	0,00	0,00	0,00			89 514,65
2181	Install. générales, agencements	0,00	0,00	0,00	0,00			553 361,03
2188	Autres immobilisations corporelles	0,00	0,00	7 154,96	-7 154,96			22 521,39
22	Immobilisations reçues en affectation	0,00	0,00	0,00	0,00			0,00
23	Immobilisations en cours(sauf 2324)	0,00	0,00	0,00	0,00			0,00

FINANCEMENT EXTERNE (pour information)

Chap./ art. (2)	Libellé	Crédits ouverts (BP + DM + RAR N-1)	Réalisations Titres émis	Restes à réaliser au 31/12 (3)	Crédits sans emploi (4)	Pour information, cumul des réalisations (5)	
TOTAL RECETTES AFFECTEES (6)		0,00	B1	0,00	0,00	B2	0,00
13	Subventions d'investissement (reçues) (sauf le 138)	0,00	0,00	0,00	0,00		0,00
16	Emprunts et dettes assimilées (7)	0,00	0,00	0,00	0,00		0,00
20	Immobilisations incorporelles (sauf 204)	0,00	0,00	0,00	0,00		0,00
204	Subventions d'équipement versées (9)	0,00	0,00	0,00	0,00		0,00
21	Immobilisations corporelles	0,00	0,00	0,00	0,00		0,00
22	Immobilisations reçues en affectation	0,00	0,00	0,00	0,00		0,00
23	Immobilisations en cours (sauf 2324)	0,00	0,00	0,00	0,00		0,00

Solde du financement	Pour l'exercice		En cumulé	
Recettes – Dépenses (8)	B1 - A1	0,00	B2 - A2	-728 752,74

- (1) Ouvrir une page par chapitre d'opération.
- (2) Détailler les articles utilisés conformément au plan de comptes.
- (3) Dépenses engagées non mandatées ou recettes justifiées non titrées.
- (4) Crédits sans emploi = crédits ouverts – réalisations – RAR au 31/12.
- (5) Réalisations antérieures + réalisations de l'exercice.
- (6) Exceptionnellement, les comptes 20, 204, 21, 22 et 23 sont en recettes réelles en cas de réduction ou d'annulation de mandats donnant lieu à reversement.
- (7) Sauf 165, 166 et 16449.
- (8) Indiquer le signe algébrique.
- (9) Le chapitre 204 « Subventions d'équipement versées » est un chapitre globalisé regroupant les comptes 204 et 2324.

Envoyé en préfecture le 09/04/2025

Reçu en préfecture le 09/04/2025

Publié le



ID : 007-210703195-20250407-DELIB2025_027-BF

III – ADOPTION DU CA

SECTION D'INVESTISSEMENT – DETAIL DES OPERATIONS D'EQUIPEMENT

(1) CHAPITRE DES OPERATIONS D'EQUIPEMENT N° : 10003
LIBELLE : PEJ Lucie Aubrac
NON COMPRIS DANS UNE AUTORISATION DE PROGRAMME

DEPENSES

Chap./ art. (2)	Libellé	Crédits ouverts (BP + DM + RAR N-1)	Réalisations Mandats émis	Restes à réaliser au 31/12 (3)	Crédits sans emploi (4)	Pour information, cumul des réalisations (5)
DEPENSES		0,00	A1 0,00	0,00	0,00	A2 11 464,80
20	Immobilisations incorporelles (sauf 204)	0,00	0,00	0,00	0,00	0,00
204	Subventions d'équipement versées (9)	0,00	0,00	0,00	0,00	0,00
21	Immobilisations corporelles	0,00	0,00	0,00	0,00	11 464,80
21318	Autres bâtiments publics	0,00	0,00	0,00	0,00	11 464,80
22	Immobilisations reçues en affectation	0,00	0,00	0,00	0,00	0,00
23	Immobilisations en cours (sauf 2324)	0,00	0,00	0,00	0,00	0,00

FINANCEMENT EXTERNE (pour information)

Chap./ art. (2)	Libellé	Crédits ouverts (BP + DM + RAR N-1)	Réalisations Titres émis	Restes à réaliser au 31/12 (3)	Crédits sans emploi (4)	Pour information, cumul des réalisations (5)
TOTAL RECETTES AFFECTEES (6)		0,00	B1 0,00	0,00	0,00	B2 0,00
13	Subventions d'investissement (reçues) (sauf le 138)	0,00	0,00	0,00	0,00	0,00
16	Emprunts et dettes assimilées (7)	0,00	0,00	0,00	0,00	0,00
20	Immobilisations incorporelles (sauf 204)	0,00	0,00	0,00	0,00	0,00
204	Subventions d'équipement versées (9)	0,00	0,00	0,00	0,00	0,00
21	Immobilisations corporelles	0,00	0,00	0,00	0,00	0,00
22	Immobilisations reçues en affectation	0,00	0,00	0,00	0,00	0,00
23	Immobilisations en cours (sauf 2324)	0,00	0,00	0,00	0,00	0,00

Solde du financement	Pour l'exercice	En cumulé
Recettes – Dépenses (8)	B1 - A1 0,00	B2 - A2 -11 464,80

(1) Ouvrir une page par chapitre d'opération.

(2) Détailler les articles utilisés conformément au plan de comptes.

(3) Dépenses engagées non mandatées ou recettes justifiées non titrées.

(4) Crédits sans emploi = crédits ouverts – réalisations – RAR au 31/12.

(5) Réalisations antérieures + réalisations de l'exercice.

(6) Exceptionnellement, les comptes 20, 204, 21, 22 et 23 sont en recettes réelles en cas de réduction ou d'annulation de mandats donnant lieu à reversement.

(7) Sauf 165, 166 et 16449.

(8) Indiquer le signe algébrique.

(9) Le chapitre 204 « Subventions d'équipement versées » est un chapitre globalisé regroupant les comptes 204 et 2324.

Envoyé en préfecture le 09/04/2025

Reçu en préfecture le 09/04/2025

Publié le



ID : 007-210703195-20250407-DELIB2025_027-BF

III – ADOPTION DU CA

SECTION D'INVESTISSEMENT – DETAIL DES OPERATIONS D'EQUIPEMENT

(1) CHAPITRE DES OPERATIONS D'EQUIPEMENT N° : 10004
LIBELLE : Centre des impots
NON COMPRIS DANS UNE AUTORISATION DE PROGRAMME

DEPENSES

Chap./ art. (2)	Libellé	Crédits ouverts (BP + DM + RAR N-1)	Réalisations Mandats émis	Restes à réaliser au 31/12 (3)	Crédits sans emploi (4)	Pour information, cumul des réalisations (5)
DEPENSES		0,00	A1 0,00	0,00	0,00	A2 2 100,34
20	Immobilisations incorporelles (sauf 204)	0,00	0,00	0,00	0,00	0,00
204	Subventions d'équipement versées (9)	0,00	0,00	0,00	0,00	0,00
21	Immobilisations corporelles	0,00	0,00	0,00	0,00	2 100,34
21318	Autres bâtiments publics	0,00	0,00	0,00	0,00	2 100,34
22	Immobilisations reçues en affectation	0,00	0,00	0,00	0,00	0,00
23	Immobilisations en cours (sauf 2324)	0,00	0,00	0,00	0,00	0,00

FINANCEMENT EXTERNE (pour information)

Chap./ art. (2)	Libellé	Crédits ouverts (BP + DM + RAR N-1)	Réalisations Titres émis	Restes à réaliser au 31/12 (3)	Crédits sans emploi (4)	Pour information, cumul des réalisations (5)
TOTAL RECETTES AFFECTEES (6)		0,00	B1 0,00	0,00	0,00	B2 0,00
13	Subventions d'investissement (reçues) (sauf le 138)	0,00	0,00	0,00	0,00	0,00
16	Emprunts et dettes assimilées (7)	0,00	0,00	0,00	0,00	0,00
20	Immobilisations incorporelles (sauf 204)	0,00	0,00	0,00	0,00	0,00
204	Subventions d'équipement versées (9)	0,00	0,00	0,00	0,00	0,00
21	Immobilisations corporelles	0,00	0,00	0,00	0,00	0,00
22	Immobilisations reçues en affectation	0,00	0,00	0,00	0,00	0,00
23	Immobilisations en cours (sauf 2324)	0,00	0,00	0,00	0,00	0,00

Solde du financement	Pour l'exercice	En cumulé
Recettes – Dépenses (8)	B1 - A1 0,00	B2 - A2 -2 100,34

(1) Ouvrir une page par chapitre d'opération.

(2) Détailler les articles utilisés conformément au plan de comptes.

(3) Dépenses engagées non mandatées ou recettes justifiées non titrées.

(4) Crédits sans emploi = crédits ouverts – réalisations – RAR au 31/12.

(5) Réalisations antérieures + réalisations de l'exercice.

(6) Exceptionnellement, les comptes 20, 204, 21, 22 et 23 sont en recettes réelles en cas de réduction ou d'annulation de mandats donnant lieu à reversement.

(7) Sauf 165, 166 et 16449.

(8) Indiquer le signe algébrique.

(9) Le chapitre 204 « Subventions d'équipement versées » est un chapitre globalisé regroupant les comptes 204 et 2324.

Envoyé en préfecture le 09/04/2025

Reçu en préfecture le 09/04/2025

Publié le



ID : 007-210703195-20250407-DELIB2025_027-BF

III – ADOPTION DU CA

SECTION D'INVESTISSEMENT – DETAIL DES OPERATIONS D'EQUIPEMENT

(1) CHAPITRE DES OPERATIONS D'EQUIPEMENT N° : 10018
LIBELLE : Maison des associations
NON COMPRIS DANS UNE AUTORISATION DE PROGRAMME

DEPENSES

Chap./ art. (2)	Libellé	Crédits ouverts (BP + DM + RAR N-1)	Réalisations Mandats émis	Restes à réaliser au 31/12 (3)	Crédits sans emploi (4)	Pour information, cumul des réalisations (5)
DEPENSES		10 500,00	A1 0,00	0,00	10 500,00	A2 0,00
20	Immobilisations incorporelles (sauf 204)	0,00	0,00	0,00	0,00	0,00
204	Subventions d'équipement versées (9)	0,00	0,00	0,00	0,00	0,00
21	Immobilisations corporelles	10 500,00	0,00	0,00	10 500,00	0,00
21538	Autres réseaux	10 500,00	0,00	0,00	10 500,00	0,00
22	Immobilisations reçues en affectation	0,00	0,00	0,00	0,00	0,00
23	Immobilisations en cours (sauf 2324)	0,00	0,00	0,00	0,00	0,00

FINANCEMENT EXTERNE (pour information)

Chap./ art. (2)	Libellé	Crédits ouverts (BP + DM + RAR N-1)	Réalisations Titres émis	Restes à réaliser au 31/12 (3)	Crédits sans emploi (4)	Pour information, cumul des réalisations (5)
TOTAL RECETTES AFFECTEES (6)		0,00	B1 0,00	0,00	0,00	B2 0,00
13	Subventions d'investissement (reçues) (sauf le 138)	0,00	0,00	0,00	0,00	0,00
16	Emprunts et dettes assimilées (7)	0,00	0,00	0,00	0,00	0,00
20	Immobilisations incorporelles (sauf 204)	0,00	0,00	0,00	0,00	0,00
204	Subventions d'équipement versées (9)	0,00	0,00	0,00	0,00	0,00
21	Immobilisations corporelles	0,00	0,00	0,00	0,00	0,00
22	Immobilisations reçues en affectation	0,00	0,00	0,00	0,00	0,00
23	Immobilisations en cours (sauf 2324)	0,00	0,00	0,00	0,00	0,00

Solde du financement	Pour l'exercice	En cumulé
Recettes – Dépenses (8)	B1 - A1 0,00	B2 - A2 0,00

(1) Ouvrir une page par chapitre d'opération.

(2) Détailler les articles utilisés conformément au plan de comptes.

(3) Dépenses engagées non mandatées ou recettes justifiées non titrées.

(4) Crédits sans emploi = crédits ouverts – réalisations – RAR au 31/12.

(5) Réalisations antérieures + réalisations de l'exercice.

(6) Exceptionnellement, les comptes 20, 204, 21, 22 et 23 sont en recettes réelles en cas de réduction ou d'annulation de mandats donnant lieu à reversement.

(7) Sauf 165, 166 et 16449.

(8) Indiquer le signe algébrique.

(9) Le chapitre 204 « Subventions d'équipement versées » est un chapitre globalisé regroupant les comptes 204 et 2324.

Envoyé en préfecture le 09/04/2025

Reçu en préfecture le 09/04/2025

Publié le



ID : 007-210703195-20250407-DELIB2025_027-BF

III – ADOPTION DU CA

SECTION D'INVESTISSEMENT – DETAIL DES OPERATIONS D'EQUIPEMENT

(1) CHAPITRE DES OPERATIONS D'EQUIPEMENT N° : 10020
LIBELLE : Eglise du centre - Deconstruction
NON COMPRIS DANS UNE AUTORISATION DE PROGRAMME

DEPENSES

Chap./ art. (2)	Libellé	Crédits ouverts (BP + DM + RAR N-1)	Réalisations Mandats émis	Restes à réaliser au 31/12 (3)	Crédits sans emploi (4)	Pour information, cumul des réalisations (5)
DEPENSES		1 100 000,00	A1 0,00	0,00	1 100 000,00	A2 750 969,54
20	Immobilisations incorporelles (sauf 204)	0,00	0,00	0,00	0,00	0,00
204	Subventions d'équipement versées (9)	0,00	0,00	0,00	0,00	0,00
21	Immobilisations corporelles	0,00	0,00	0,00	0,00	108 847,70
21318	Autres bâtiments publics	0,00	0,00	0,00	0,00	90 754,15
2158	Autres inst.,matériel,outil. techniques	0,00	0,00	0,00	0,00	18 093,55
22	Immobilisations reçues en affectation	0,00	0,00	0,00	0,00	0,00
23	Immobilisations en cours(sauf 2324)	1 100 000,00	0,00	0,00	1 100 000,00	642 121,84
2313	Constructions	0,00	0,00	0,00	0,00	57 121,84
238	Avances commandes immo corporelles	1 100 000,00	0,00	0,00	1 100 000,00	585 000,00

FINANCEMENT EXTERNE (pour information)

Chap./ art. (2)	Libellé	Crédits ouverts (BP + DM + RAR N-1)	Réalisations Titres émis	Restes à réaliser au 31/12 (3)	Crédits sans emploi (4)	Pour information, cumul des réalisations (5)
TOTAL RECETTES AFFECTEES (6)		0,00	B1 0,00	0,00	0,00	B2 21 859,42
13	Subventions d'investissement (reçues) (sauf le 138)	0,00	0,00	0,00	0,00	21 859,42
1321	Subv. non transf. Etat, établ. nationaux	0,00	0,00	0,00	0,00	21 859,42
16	Emprunts et dettes assimilées (7)	0,00	0,00	0,00	0,00	0,00
20	Immobilisations incorporelles (sauf 204)	0,00	0,00	0,00	0,00	0,00
204	Subventions d'équipement versées (9)	0,00	0,00	0,00	0,00	0,00
21	Immobilisations corporelles	0,00	0,00	0,00	0,00	0,00
22	Immobilisations reçues en affectation	0,00	0,00	0,00	0,00	0,00
23	Immobilisations en cours (sauf 2324)	0,00	0,00	0,00	0,00	0,00

Solde du financement	Pour l'exercice	En cumulé
Recettes – Dépenses (8)	B1 - A1 0,00	B2 - A2 -729 110,12

(1) Ouvrir une page par chapitre d'opération.

(2) Détailler les articles utilisés conformément au plan de comptes.

- (3) Dépenses engagées non mandatées ou recettes justifiées non titrées.
- (4) Crédits sans emploi = crédits ouverts – réalisations – RAR au 31/12.
- (5) Réalisations antérieures + réalisations de l'exercice.
- (6) Exceptionnellement, les comptes 20, 204, 21, 22 et 23 sont en recettes réelles en cas de réduction ou d'annulation de mandats donnant lieu à reversement.
- (7) Sauf 165, 166 et 16449.
- (8) Indiquer le signe algébrique.
- (9) Le chapitre 204 « Subventions d'équipement versées » est un chapitre globalisé regroupant les comptes 204 et 2324.

Envoyé en préfecture le 09/04/2025

Reçu en préfecture le 09/04/2025

Publié le



ID : 007-210703195-20250407-DELIB2025_027-BF

III – ADOPTION DU CA

SECTION D'INVESTISSEMENT – DETAIL DES OPERATIONS D'EQUIPEMENT

(1) CHAPITRE DES OPERATIONS D'EQUIPEMENT N° : 10021
LIBELLE : Eglise de Mélas
NON COMPRIS DANS UNE AUTORISATION DE PROGRAMME

DEPENSES

Chap./ art. (2)	Libellé	Crédits ouverts (BP + DM + RAR N-1)	Réalisations Mandats émis	Restes à réaliser au 31/12 (3)	Crédits sans emploi (4)	Pour information, cumul des réalisations (5)
DEPENSES		0,00	A1 0,00	36 145,38	-36 145,38	A2 418 371,70
20	Immobilisations incorporelles (sauf 204)	0,00	0,00	0,00	0,00	0,00
204	Subventions d'équipement versées (9)	0,00	0,00	0,00	0,00	0,00
21	Immobilisations corporelles	0,00	0,00	36 145,38	-36 145,38	238 371,70
21318	Autres bâtiments publics	0,00	0,00	36 145,38	-36 145,38	238 371,70
22	Immobilisations reçues en affectation	0,00	0,00	0,00	0,00	0,00
23	Immobilisations en cours (sauf 2324)	0,00	0,00	0,00	0,00	180 000,00
238	Avances commandes immo corporelles	0,00	0,00	0,00	0,00	180 000,00

FINANCEMENT EXTERNE (pour information)

Chap./ art. (2)	Libellé	Crédits ouverts (BP + DM + RAR N-1)	Réalisations Titres émis	Restes à réaliser au 31/12 (3)	Crédits sans emploi (4)	Pour information, cumul des réalisations (5)
TOTAL RECETTES AFFECTEES (6)		0,00	B1 0,00	0,00	0,00	B2 14 415,90
13	Subventions d'investissement (reçues) (sauf le 138)	0,00	0,00	0,00	0,00	14 415,90
1322	Subv. non transf. Régions	0,00	0,00	0,00	0,00	3 903,90
1348	Autres fonds non transférables	0,00	0,00	0,00	0,00	10 512,00
16	Emprunts et dettes assimilées (7)	0,00	0,00	0,00	0,00	0,00
20	Immobilisations incorporelles (sauf 204)	0,00	0,00	0,00	0,00	0,00
204	Subventions d'équipement versées (9)	0,00	0,00	0,00	0,00	0,00
21	Immobilisations corporelles	0,00	0,00	0,00	0,00	0,00
22	Immobilisations reçues en affectation	0,00	0,00	0,00	0,00	0,00
23	Immobilisations en cours (sauf 2324)	0,00	0,00	0,00	0,00	0,00

Solde du financement	Pour l'exercice		En cumulé	
Recettes – Dépenses (8)	B1 - A1	0,00	B2 - A2	-403 955,80

(1) Ouvrir une page par chapitre d'opération.

(2) Détailler les articles utilisés conformément au plan de comptes.

(3) Dépenses engagées non mandatées ou recettes justifiées non titrées.

Budget communal - Le Teil - Principal - CA - 2024

- (4) Crédits sans emploi = crédits ouverts – réalisations – RAR au 31/12.
- (5) Réalisations antérieures + réalisations de l'exercice.
- (6) Exceptionnellement, les comptes 20, 204, 21, 22 et 23 sont en recettes réelles en cas de réduction ou d'annulation de mandats donnant lieu à reversement.
- (7) Sauf 165, 166 et 16449.
- (8) Indiquer le signe algébrique.
- (9) Le chapitre 204 « Subventions d'équipement versées » est un chapitre globalisé regroupant les comptes 204 et 2324.

Envoyé en préfecture le 09/04/2025

Reçu en préfecture le 09/04/2025

Publié le



ID : 007-210703195-20250407-DELIB2025_027-BF

III – ADOPTION DU CA**SECTION D'INVESTISSEMENT – DETAIL DES OPERATIONS D'EQUIPEMENT**

(1) CHAPITRE DES OPERATIONS D'EQUIPEMENT N° : 10022
LIBELLE : Espace Aden
NON COMPRIS DANS UNE AUTORISATION DE PROGRAMME

DEPENSES

Chap./ art. (2)	Libellé	Crédits ouverts (BP + DM + RAR N-1)	Réalisations Mandats émis	Restes à réaliser au 31/12 (3)	Crédits sans emploi (4)	Pour information, cumul des réalisations (5)
DEPENSES		35 364,00	A1	25 654,89	9 709,11	1 179 961,71
20	Immobilisations incorporelles (sauf 204)	0,00	0,00	0,00	0,00	10 804,68
2031	Frais d'études	0,00	0,00	0,00	0,00	10 804,68
204	Subventions d'équipement versées (9)	0,00	0,00	0,00	0,00	0,00
21	Immobilisations corporelles	35 364,00	0,00	25 654,89	9 709,11	246 686,53
2128	Autres agencements et aménagements	0,00	0,00	0,00	0,00	6 872,53
21318	Autres bâtiments publics	33 300,00	0,00	25 654,89	7 645,11	226 524,90
2138	Autres constructions	1 680,00	0,00	0,00	1 680,00	0,00
2158	Autres inst.,matériel,outil. techniques	0,00	0,00	0,00	0,00	5 352,00
2181	Install. générales, agencements	384,00	0,00	0,00	384,00	0,00
2188	Autres immobilisations corporelles	0,00	0,00	0,00	0,00	7 937,10
22	Immobilisations reçues en affectation	0,00	0,00	0,00	0,00	0,00
23	Immobilisations en cours(sauf 2324)	0,00	0,00	0,00	0,00	922 470,50
2313	Constructions	0,00	0,00	0,00	0,00	907 711,32
2315	Install., matériel et outill. technique	0,00	0,00	0,00	0,00	14 759,18

FINANCEMENT EXTERNE (pour information)

Chap./ art. (2)	Libellé	Crédits ouverts (BP + DM + RAR N-1)	Réalisations Titres émis	Restes à réaliser au 31/12 (3)	Crédits sans emploi (4)	Pour information, cumul des réalisations (5)
TOTAL RECETTES AFFECTEES (6)		0,00	B1	0,00	0,00	12 343,00
13	Subventions d'investissement (reçues) (sauf le 138)	0,00	0,00	0,00	0,00	12 343,00
1321	Subv. non transf. Etat, établ. nationaux	0,00	0,00	0,00	0,00	12 343,00
16	Emprunts et dettes assimilées (7)	0,00	0,00	0,00	0,00	0,00
20	Immobilisations incorporelles (sauf 204)	0,00	0,00	0,00	0,00	0,00
204	Subventions d'équipement versées (9)	0,00	0,00	0,00	0,00	0,00
21	Immobilisations corporelles	0,00	0,00	0,00	0,00	0,00
22	Immobilisations reçues en affectation	0,00	0,00	0,00	0,00	0,00
23	Immobilisations en cours (sauf 2324)	0,00	0,00	0,00	0,00	0,00



Solde du financement	Pour l'exercice		
Recettes – Dépenses (8)	B1 - A1	0,00	B2 - A2

- (1) Ouvrir une page par chapitre d'opération.
- (2) Détailler les articles utilisés conformément au plan de comptes.
- (3) Dépenses engagées non mandatées ou recettes justifiées non titrées.
- (4) Crédits sans emploi = crédits ouverts – réalisations – RAR au 31/12.
- (5) Réalisations antérieures + réalisations de l'exercice.
- (6) Exceptionnellement, les comptes 20, 204, 21, 22 et 23 sont en recettes réelles en cas de réduction ou d'annulation de mandats donnant lieu à reversement.
- (7) Sauf 165, 166 et 16449.
- (8) Indiquer le signe algébrique.
- (9) Le chapitre 204 « Subventions d'équipement versées » est un chapitre globalisé regroupant les comptes 204 et 2324.

III – ADOPTION DU CA

SECTION D'INVESTISSEMENT – DETAIL DES OPERATIONS D'EQUIPEMENT

(1) CHAPITRE DES OPERATIONS D'EQUIPEMENT N° : 10025
LIBELLE : Centre social
NON COMPRIS DANS UNE AUTORISATION DE PROGRAMME

DEPENSES

Chap./ art. (2)	Libellé	Crédits ouverts (BP + DM + RAR N-1)	Réalisations Mandats émis	Restes à réaliser au 31/12 (3)	Crédits sans emploi (4)	Pour information, cumul des réalisations (5)
DEPENSES		30 097,67	A1 30 029,92	0,00	67,75	A2 308 631,87
20	Immobilisations incorporelles (sauf 204)	0,00	0,00	0,00	0,00	0,00
204	Subventions d'équipement versées (9)	0,00	0,00	0,00	0,00	0,00
21	Immobilisations corporelles	30 097,67	30 029,92	0,00	67,75	282 787,48
21318	Autres bâtiments publics	30 097,67	30 029,92	0,00	67,75	282 787,48
22	Immobilisations reçues en affectation	0,00	0,00	0,00	0,00	0,00
23	Immobilisations en cours(sauf 2324)	0,00	0,00	0,00	0,00	25 844,39
2313	Constructions	0,00	0,00	0,00	0,00	25 478,39
2315	Install., matériel et outill. technique	0,00	0,00	0,00	0,00	366,00

FINANCEMENT EXTERNE (pour information)

Chap./ art. (2)	Libellé	Crédits ouverts (BP + DM + RAR N-1)	Réalisations Titres émis	Restes à réaliser au 31/12 (3)	Crédits sans emploi (4)	Pour information, cumul des réalisations (5)
TOTAL RECETTES AFFECTEES (6)		113 000,00	B1 134 560,80	0,00	-21 560,80	B2 214 821,23
13	Subventions d'investissement (reçues) (sauf le 138)	113 000,00	134 560,80	0,00	-21 560,80	214 821,23
1316	Subv. transf. Autres E.P.L.	0,00	0,00	0,00	0,00	11 318,00
1318	Autres subventions d'équipement transf.	113 000,00	134 560,80	0,00	-21 560,80	196 753,23
1322	Subv. non transf. Régions	0,00	0,00	0,00	0,00	6 750,00
16	Emprunts et dettes assimilées (7)	0,00	0,00	0,00	0,00	0,00
20	Immobilisations incorporelles (sauf 204)	0,00	0,00	0,00	0,00	0,00
204	Subventions d'équipement versées (9)	0,00	0,00	0,00	0,00	0,00
21	Immobilisations corporelles	0,00	0,00	0,00	0,00	0,00
22	Immobilisations reçues en affectation	0,00	0,00	0,00	0,00	0,00
23	Immobilisations en cours (sauf 2324)	0,00	0,00	0,00	0,00	0,00

Solde du financement		Pour l'exercice		En cumulé	
Recettes – Dépenses (8)		B1 - A1	104 530,88	B2 - A2	-93 810,64

- (1) Ouvrir une page par chapitre d'opération.
- (2) Détailler les articles utilisés conformément au plan de comptes.
- (3) Dépenses engagées non mandatées ou recettes justifiées non titrées.
- (4) Crédits sans emploi = crédits ouverts – réalisations – RAR au 31/12.
- (5) Réalisations antérieures + réalisations de l'exercice.
- (6) Exceptionnellement, les comptes 20, 204, 21, 22 et 23 sont en recettes réelles en cas de réduction ou d'annulation de mandats donnant lieu à reversement.
- (7) Sauf 165, 166 et 16449.
- (8) Indiquer le signe algébrique.
- (9) Le chapitre 204 « Subventions d'équipement versées » est un chapitre globalisé regroupant les comptes 204 et 2324.

Envoyé en préfecture le 09/04/2025

Reçu en préfecture le 09/04/2025

Publié le



ID : 007-210703195-20250407-DELIB2025_027-BF

III – ADOPTION DU CA

SECTION D'INVESTISSEMENT – DETAIL DES OPERATIONS D'EQUIPEMENT

(1) CHAPITRE DES OPERATIONS D'EQUIPEMENT N° : 10031
LIBELLE : Logement salle Paul Avon
NON COMPRIS DANS UNE AUTORISATION DE PROGRAMME

DEPENSES

Chap./ art. (2)	Libellé	Crédits ouverts (BP + DM + RAR N-1)	Réalisations Mandats émis	Restes à réaliser au 31/12 (3)	Crédits sans emploi (4)	Pour information, cumul des réalisations (5)
DEPENSES		502,79	A1 0,00	0,00	502,79	A2 3 658,19
20	Immobilisations incorporelles (sauf 204)	0,00	0,00	0,00	0,00	0,00
204	Subventions d'équipement versées (9)	0,00	0,00	0,00	0,00	0,00
21	Immobilisations corporelles	502,79	0,00	0,00	502,79	3 658,19
2158	Autres inst.,matériel,outil. techniques	502,79	0,00	0,00	502,79	3 658,19
22	Immobilisations reçues en affectation	0,00	0,00	0,00	0,00	0,00
23	Immobilisations en cours(sauf 2324)	0,00	0,00	0,00	0,00	0,00

FINANCEMENT EXTERNE (pour information)

Chap./ art. (2)	Libellé	Crédits ouverts (BP + DM + RAR N-1)	Réalisations Titres émis	Restes à réaliser au 31/12 (3)	Crédits sans emploi (4)	Pour information, cumul des réalisations (5)
TOTAL RECETTES AFFECTEES (6)		0,00	B1 0,00	0,00	0,00	B2 0,00
13	Subventions d'investissement (reçues) (sauf le 138)	0,00	0,00	0,00	0,00	0,00
16	Emprunts et dettes assimilées (7)	0,00	0,00	0,00	0,00	0,00
20	Immobilisations incorporelles (sauf 204)	0,00	0,00	0,00	0,00	0,00
204	Subventions d'équipement versées (9)	0,00	0,00	0,00	0,00	0,00
21	Immobilisations corporelles	0,00	0,00	0,00	0,00	0,00
22	Immobilisations reçues en affectation	0,00	0,00	0,00	0,00	0,00
23	Immobilisations en cours (sauf 2324)	0,00	0,00	0,00	0,00	0,00

Solde du financement	Pour l'exercice	En cumulé
Recettes – Dépenses (8)	B1 - A1 0,00	B2 - A2 -3 658,19

(1) Ouvrir une page par chapitre d'opération.

(2) Détailler les articles utilisés conformément au plan de comptes.

(3) Dépenses engagées non mandatées ou recettes justifiées non titrées.

(4) Crédits sans emploi = crédits ouverts – réalisations – RAR au 31/12.

(5) Réalisations antérieures + réalisations de l'exercice.

(6) Exceptionnellement, les comptes 20, 204, 21, 22 et 23 sont en recettes réelles en cas de réduction ou d'annulation de mandats donnant lieu à reversement.

(7) Sauf 165, 166 et 16449.

(8) Indiquer le signe algébrique.

(9) Le chapitre 204 « Subventions d'équipement versées » est un chapitre globalisé regroupant les comptes 204 et 2324.

Envoyé en préfecture le 09/04/2025

Reçu en préfecture le 09/04/2025

Publié le



ID : 007-210703195-20250407-DELIB2025_027-BF

III – ADOPTION DU CA

SECTION D'INVESTISSEMENT – DETAIL DES OPERATIONS D'EQUIPEMENT

(1) CHAPITRE DES OPERATIONS D'EQUIPEMENT N° : 10041
LIBELLE : Maison LOL - Batiment public
NON COMPRIS DANS UNE AUTORISATION DE PROGRAMME

DEPENSES

Chap./ art. (2)	Libellé	Crédits ouverts (BP + DM + RAR N-1)	Réalisations Mandats émis	Restes à réaliser au 31/12 (3)	Crédits sans emploi (4)	Pour information, cumul des réalisations (5)
DEPENSES		242 200,00	A1 237 026,12	5 191,20	-17,32	A2 249 867,55
20	Immobilisations incorporelles (sauf 204)	0,00	0,00	0,00	0,00	0,00
204	Subventions d'équipement versées (9)	0,00	0,00	0,00	0,00	0,00
21	Immobilisations corporelles	242 200,00	237 026,12	5 191,20	-17,32	248 355,55
21318	Autres bâtiments publics	241 183,41	235 094,12	5 191,20	898,09	246 423,55
21538	Autres réseaux	1 016,59	0,00	0,00	1 016,59	0,00
2158	Autres inst.,matériel,outil. techniques	0,00	1 932,00	0,00	-1 932,00	1 932,00
22	Immobilisations reçues en affectation	0,00	0,00	0,00	0,00	0,00
23	Immobilisations en cours(sauf 2324)	0,00	0,00	0,00	0,00	1 512,00
2315	Install., matériel et outill. technique	0,00	0,00	0,00	0,00	1 512,00

FINANCEMENT EXTERNE (pour information)

Chap./ art. (2)	Libellé	Crédits ouverts (BP + DM + RAR N-1)	Réalisations Titres émis	Restes à réaliser au 31/12 (3)	Crédits sans emploi (4)	Pour information, cumul des réalisations (5)
TOTAL RECETTES AFFECTEES (6)		196 245,00	B1 156 800,00	39 200,00	245,00	B2 156 800,00
13	Subventions d'investissement (reçues) (sauf le 138)	196 245,00	156 800,00	39 200,00	245,00	156 800,00
1348	Autres fonds non transférables	196 245,00	156 800,00	39 200,00	245,00	156 800,00
16	Emprunts et dettes assimilées (7)	0,00	0,00	0,00	0,00	0,00
20	Immobilisations incorporelles (sauf 204)	0,00	0,00	0,00	0,00	0,00
204	Subventions d'équipement versées (9)	0,00	0,00	0,00	0,00	0,00
21	Immobilisations corporelles	0,00	0,00	0,00	0,00	0,00
22	Immobilisations reçues en affectation	0,00	0,00	0,00	0,00	0,00
23	Immobilisations en cours (sauf 2324)	0,00	0,00	0,00	0,00	0,00

Solde du financement	Pour l'exercice		En cumulé	
Recettes – Dépenses (8)	B1 - A1	-80 226,12	B2 - A2	-93 067,55

(1) Ouvrir une page par chapitre d'opération.

(2) Détailler les articles utilisés conformément au plan de comptes.

- (3) Dépenses engagées non mandatées ou recettes justifiées non titrées.
- (4) Crédits sans emploi = crédits ouverts – réalisations – RAR au 31/12.
- (5) Réalisations antérieures + réalisations de l'exercice.
- (6) Exceptionnellement, les comptes 20, 204, 21, 22 et 23 sont en recettes réelles en cas de réduction ou d'annulation de mandats donnant lieu à reversement.
- (7) Sauf 165, 166 et 16449.
- (8) Indiquer le signe algébrique.
- (9) Le chapitre 204 « Subventions d'équipement versées » est un chapitre globalisé regroupant les comptes 204 et 2324.

Envoyé en préfecture le 09/04/2025

Reçu en préfecture le 09/04/2025

Publié le



ID : 007-210703195-20250407-DELIB2025_027-BF

III – ADOPTION DU CA

SECTION D'INVESTISSEMENT – DETAIL DES OPERATIONS D'EQUIPEMENT

(1) CHAPITRE DES OPERATIONS D'EQUIPEMENT N° : 10042
LIBELLE : Logement Espace Aden
NON COMPRIS DANS UNE AUTORISATION DE PROGRAMME

DEPENSES

Chap./ art. (2)	Libellé	Crédits ouverts (BP + DM + RAR N-1)	Réalisations Mandats émis	Restes à réaliser au 31/12 (3)	Crédits sans emploi (4)	Pour information, cumul des réalisations (5)
DEPENSES		0,00	A1 0,00	0,00	0,00	A2 3 960,78
20	Immobilisations incorporelles (sauf 204)	0,00	0,00	0,00	0,00	0,00
204	Subventions d'équipement versées (9)	0,00	0,00	0,00	0,00	0,00
21	Immobilisations corporelles	0,00	0,00	0,00	0,00	3 960,78
2158	Autres inst.,matériel,outil. techniques	0,00	0,00	0,00	0,00	3 960,78
22	Immobilisations reçues en affectation	0,00	0,00	0,00	0,00	0,00
23	Immobilisations en cours(sauf 2324)	0,00	0,00	0,00	0,00	0,00

FINANCEMENT EXTERNE (pour information)

Chap./ art. (2)	Libellé	Crédits ouverts (BP + DM + RAR N-1)	Réalisations Titres émis	Restes à réaliser au 31/12 (3)	Crédits sans emploi (4)	Pour information, cumul des réalisations (5)
TOTAL RECETTES AFFECTEES (6)		0,00	B1 0,00	0,00	0,00	B2 0,00
13	Subventions d'investissement (reçues) (sauf le 138)	0,00	0,00	0,00	0,00	0,00
16	Emprunts et dettes assimilées (7)	0,00	0,00	0,00	0,00	0,00
20	Immobilisations incorporelles (sauf 204)	0,00	0,00	0,00	0,00	0,00
204	Subventions d'équipement versées (9)	0,00	0,00	0,00	0,00	0,00
21	Immobilisations corporelles	0,00	0,00	0,00	0,00	0,00
22	Immobilisations reçues en affectation	0,00	0,00	0,00	0,00	0,00
23	Immobilisations en cours (sauf 2324)	0,00	0,00	0,00	0,00	0,00

Solde du financement	Pour l'exercice	En cumulé
Recettes – Dépenses (8)	B1 - A1 0,00	B2 - A2 -3 960,78

(1) Ouvrir une page par chapitre d'opération.

(2) Détailler les articles utilisés conformément au plan de comptes.

(3) Dépenses engagées non mandatées ou recettes justifiées non titrées.

(4) Crédits sans emploi = crédits ouverts – réalisations – RAR au 31/12.

(5) Réalisations antérieures + réalisations de l'exercice.

(6) Exceptionnellement, les comptes 20, 204, 21, 22 et 23 sont en recettes réelles en cas de réduction ou d'annulation de mandats donnant lieu à reversement.

(7) Sauf 165, 166 et 16449.

(8) Indiquer le signe algébrique.

(9) Le chapitre 204 « Subventions d'équipement versées » est un chapitre globalisé regroupant les comptes 204 et 2324.

Envoyé en préfecture le 09/04/2025

Reçu en préfecture le 09/04/2025

Publié le



ID : 007-210703195-20250407-DELIB2025_027-BF

III – ADOPTION DU CA

SECTION D'INVESTISSEMENT – DETAIL DES OPERATIONS D'EQUIPEMENT

(1) CHAPITRE DES OPERATIONS D'EQUIPEMENT N° : 10045
LIBELLE : Logement 13 rue Jean Vernet
NON COMPRIS DANS UNE AUTORISATION DE PROGRAMME

DEPENSES

Chap./ art. (2)	Libellé	Crédits ouverts (BP + DM + RAR N-1)	Réalisations Mandats émis	Restes à réaliser au 31/12 (3)	Crédits sans emploi (4)	Pour information, cumul des réalisations (5)
DEPENSES		3 627,44	A1 3 627,44	0,00	0,00	A2 3 627,44
20	Immobilisations incorporelles (sauf 204)	0,00	0,00	0,00	0,00	0,00
204	Subventions d'équipement versées (9)	0,00	0,00	0,00	0,00	0,00
21	Immobilisations corporelles	3 627,44	3 627,44	0,00	0,00	3 627,44
2158	Autres inst.,matériel,outil. techniques	3 627,44	3 627,44	0,00	0,00	3 627,44
22	Immobilisations reçues en affectation	0,00	0,00	0,00	0,00	0,00
23	Immobilisations en cours(sauf 2324)	0,00	0,00	0,00	0,00	0,00

FINANCEMENT EXTERNE (pour information)

Chap./ art. (2)	Libellé	Crédits ouverts (BP + DM + RAR N-1)	Réalisations Titres émis	Restes à réaliser au 31/12 (3)	Crédits sans emploi (4)	Pour information, cumul des réalisations (5)
TOTAL RECETTES AFFECTEES (6)		0,00	B1 0,00	0,00	0,00	B2 0,00
13	Subventions d'investissement (reçues) (sauf le 138)	0,00	0,00	0,00	0,00	0,00
16	Emprunts et dettes assimilées (7)	0,00	0,00	0,00	0,00	0,00
20	Immobilisations incorporelles (sauf 204)	0,00	0,00	0,00	0,00	0,00
204	Subventions d'équipement versées (9)	0,00	0,00	0,00	0,00	0,00
21	Immobilisations corporelles	0,00	0,00	0,00	0,00	0,00
22	Immobilisations reçues en affectation	0,00	0,00	0,00	0,00	0,00
23	Immobilisations en cours (sauf 2324)	0,00	0,00	0,00	0,00	0,00

Solde du financement	Pour l'exercice		En cumulé	
Recettes – Dépenses (8)	B1 - A1	-3 627,44	B2 - A2	-3 627,44

(1) Ouvrir une page par chapitre d'opération.

(2) Détailler les articles utilisés conformément au plan de comptes.

(3) Dépenses engagées non mandatées ou recettes justifiées non titrées.

(4) Crédits sans emploi = crédits ouverts – réalisations – RAR au 31/12.

(5) Réalisations antérieures + réalisations de l'exercice.

(6) Exceptionnellement, les comptes 20, 204, 21, 22 et 23 sont en recettes réelles en cas de réduction ou d'annulation de mandats donnant lieu à reversement.

(7) Sauf 165, 166 et 16449.

(8) Indiquer le signe algébrique.

(9) Le chapitre 204 « Subventions d'équipement versées » est un chapitre globalisé regroupant les comptes 204 et 2324.

Envoyé en préfecture le 09/04/2025

Reçu en préfecture le 09/04/2025

Publié le



ID : 007-210703195-20250407-DELIB2025_027-BF

III – ADOPTION DU CA**SECTION D'INVESTISSEMENT – DETAIL DES OPERATIONS D'EQUIPEMENT**

(1) CHAPITRE DES OPERATIONS D'EQUIPEMENT N° : 11001
LIBELLE : Stade Emile Deidier
NON COMPRIS DANS UNE AUTORISATION DE PROGRAMME

DEPENSES

Chap./ art. (2)	Libellé	Crédits ouverts (BP + DM + RAR N-1)	Réalisations Mandats émis	Restes à réaliser au 31/12 (3)	Crédits sans emploi (4)	Pour information, cumul des réalisations (5)
DEPENSES		600,00	A1 502,45	0,00	97,55	A2 277 809,09
20	Immobilisations incorporelles (sauf 204)	0,00	0,00	0,00	0,00	0,00
204	Subventions d'équipement versées (9)	0,00	0,00	0,00	0,00	0,00
21	Immobilisations corporelles	600,00	502,45	0,00	97,55	31 986,41
21318	Autres bâtiments publics	0,00	0,00	0,00	0,00	7 678,18
21578	Autre matériel technique	0,00	0,00	0,00	0,00	939,55
2158	Autres inst.,matériel,outil. techniques	600,00	0,00	0,00	600,00	11 296,03
2188	Autres immobilisations corporelles	0,00	502,45	0,00	-502,45	12 072,65
22	Immobilisations reçues en affectation	0,00	0,00	0,00	0,00	0,00
23	Immobilisations en cours(sauf 2324)	0,00	0,00	0,00	0,00	245 822,68
2313	Constructions	0,00	0,00	0,00	0,00	245 822,68

FINANCEMENT EXTERNE (pour information)

Chap./ art. (2)	Libellé	Crédits ouverts (BP + DM + RAR N-1)	Réalisations Titres émis	Restes à réaliser au 31/12 (3)	Crédits sans emploi (4)	Pour information, cumul des réalisations (5)
TOTAL RECETTES AFFECTEES (6)		0,00	B1 0,00	0,00	0,00	B2 20 000,00
13	Subventions d'investissement (reçues) (sauf le 138)	0,00	0,00	0,00	0,00	20 000,00
1316	Subv. transf. Autres E.P.L.	0,00	0,00	0,00	0,00	20 000,00
16	Emprunts et dettes assimilées (7)	0,00	0,00	0,00	0,00	0,00
20	Immobilisations incorporelles (sauf 204)	0,00	0,00	0,00	0,00	0,00
204	Subventions d'équipement versées (9)	0,00	0,00	0,00	0,00	0,00
21	Immobilisations corporelles	0,00	0,00	0,00	0,00	0,00
22	Immobilisations reçues en affectation	0,00	0,00	0,00	0,00	0,00
23	Immobilisations en cours (sauf 2324)	0,00	0,00	0,00	0,00	0,00

Solde du financement		Pour l'exercice		En cumulé	
Recettes – Dépenses (8)		B1 - A1	-502,45	B2 - A2	-257 809,09

- (1) Ouvrir une page par chapitre d'opération.
- (2) Détailler les articles utilisés conformément au plan de comptes.
- (3) Dépenses engagées non mandatées ou recettes justifiées non titrées.
- (4) Crédits sans emploi = crédits ouverts – réalisations – RAR au 31/12.
- (5) Réalisations antérieures + réalisations de l'exercice.
- (6) Exceptionnellement, les comptes 20, 204, 21, 22 et 23 sont en recettes réelles en cas de réduction ou d'annulation de mandats donnant lieu à reversement.
- (7) Sauf 165, 166 et 16449.
- (8) Indiquer le signe algébrique.
- (9) Le chapitre 204 « Subventions d'équipement versées » est un chapitre globalisé regroupant les comptes 204 et 2324.

Envoyé en préfecture le 09/04/2025

Reçu en préfecture le 09/04/2025

Publié le



ID : 007-210703195-20250407-DELIB2025_027-BF

III – ADOPTION DU CA**SECTION D'INVESTISSEMENT – DETAIL DES OPERATIONS D'EQUIPEMENT**

(1) CHAPITRE DES OPERATIONS D'EQUIPEMENT N° : 11003
LIBELLE : Stade Etienne Plan
NON COMPRIS DANS UNE AUTORISATION DE PROGRAMME

DEPENSES

Chap./ art. (2)	Libellé	Crédits ouverts (BP + DM + RAR N-1)	Réalisations Mandats émis	Restes à réaliser au 31/12 (3)	Crédits sans emploi (4)	Pour information, cumul des réalisations (5)
DEPENSES		193 600,00	A1 102 714,81	90 833,29	51,90	A2 113 077,99
20	Immobilisations incorporelles (sauf 204)	0,00	0,00	0,00	0,00	0,00
204	Subventions d'équipement versées (9)	0,00	0,00	0,00	0,00	0,00
21	Immobilisations corporelles	193 600,00	102 714,81	90 833,29	51,90	108 953,49
21318	Autres bâtiments publics	193 600,00	102 714,81	90 833,29	51,90	102 714,81
2158	Autres inst.,matériel,outil. techniques	0,00	0,00	0,00	0,00	6 238,68
22	Immobilisations reçues en affectation	0,00	0,00	0,00	0,00	0,00
23	Immobilisations en cours(sauf 2324)	0,00	0,00	0,00	0,00	4 124,50
2313	Constructions	0,00	0,00	0,00	0,00	4 124,50

FINANCEMENT EXTERNE (pour information)

Chap./ art. (2)	Libellé	Crédits ouverts (BP + DM + RAR N-1)	Réalisations Titres émis	Restes à réaliser au 31/12 (3)	Crédits sans emploi (4)	Pour information, cumul des réalisations (5)
TOTAL RECETTES AFFECTEES (6)		0,00	B1 0,00	0,00	0,00	B2 0,00
13	Subventions d'investissement (reçues) (sauf le 138)	0,00	0,00	0,00	0,00	0,00
16	Emprunts et dettes assimilées (7)	0,00	0,00	0,00	0,00	0,00
20	Immobilisations incorporelles (sauf 204)	0,00	0,00	0,00	0,00	0,00
204	Subventions d'équipement versées (9)	0,00	0,00	0,00	0,00	0,00
21	Immobilisations corporelles	0,00	0,00	0,00	0,00	0,00
22	Immobilisations reçues en affectation	0,00	0,00	0,00	0,00	0,00
23	Immobilisations en cours (sauf 2324)	0,00	0,00	0,00	0,00	0,00

Solde du financement		Pour l'exercice		En cumulé	
Recettes – Dépenses (8)		B1 - A1	-102 714,81	B2 - A2	-113 077,99

(1) Ouvrir une page par chapitre d'opération.

(2) Détailler les articles utilisés conformément au plan de comptes.

(3) Dépenses engagées non mandatées ou recettes justifiées non titrées.

(4) Crédits sans emploi = crédits ouverts – réalisations – RAR au 31/12.

Budget communal - Le Teil - Principal - CA - 2024

- (5) Réalisations antérieures + réalisations de l'exercice.
- (6) Exceptionnellement, les comptes 20, 204, 21, 22 et 23 sont en recettes réelles en cas de réduction ou d'annulation de mandats donnant lieu à reversement.
- (7) Sauf 165, 166 et 16449.
- (8) Indiquer le signe algébrique.
- (9) Le chapitre 204 « Subventions d'équipement versées » est un chapitre globalisé regroupant les comptes 204 et 2324.

Envoyé en préfecture le 09/04/2025

Reçu en préfecture le 09/04/2025

Publié le



ID : 007-210703195-20250407-DELIB2025_027-BF

III – ADOPTION DU CA**SECTION D'INVESTISSEMENT – DETAIL DES OPERATIONS D'EQUIPEMENT**

(1) CHAPITRE DES OPERATIONS D'EQUIPEMENT N° : 11004
LIBELLE : Stade Nané Rouvière
NON COMPRIS DANS UNE AUTORISATION DE PROGRAMME

DEPENSES

Chap./ art. (2)	Libellé	Crédits ouverts (BP + DM + RAR N-1)	Réalisations Mandats émis	Restes à réaliser au 31/12 (3)	Crédits sans emploi (4)	Pour information, cumul des réalisations (5)
DEPENSES		2 700,00	A1 2 687,45	0,00	12,55	A2 93 485,28
20	Immobilisations incorporelles (sauf 204)	0,00	0,00	0,00	0,00	0,00
204	Subventions d'équipement versées (9)	0,00	0,00	0,00	0,00	0,00
21	Immobilisations corporelles	2 700,00	2 687,45	0,00	12,55	29 120,68
21318	Autres bâtiments publics	0,00	0,00	0,00	0,00	26 433,23
2188	Autres immobilisations corporelles	2 700,00	2 687,45	0,00	12,55	2 687,45
22	Immobilisations reçues en affectation	0,00	0,00	0,00	0,00	0,00
23	Immobilisations en cours(sauf 2324)	0,00	0,00	0,00	0,00	64 364,60
2313	Constructions	0,00	0,00	0,00	0,00	54 411,15
2315	Install., matériel et outill. technique	0,00	0,00	0,00	0,00	9 953,45

FINANCEMENT EXTERNE (pour information)

Chap./ art. (2)	Libellé	Crédits ouverts (BP + DM + RAR N-1)	Réalisations Titres émis	Restes à réaliser au 31/12 (3)	Crédits sans emploi (4)	Pour information, cumul des réalisations (5)
TOTAL RECETTES AFFECTEES (6)		0,00	B1 0,00	0,00	0,00	B2 0,00
13	Subventions d'investissement (reçues) (sauf le 138)	0,00	0,00	0,00	0,00	0,00
16	Emprunts et dettes assimilées (7)	0,00	0,00	0,00	0,00	0,00
20	Immobilisations incorporelles (sauf 204)	0,00	0,00	0,00	0,00	0,00
204	Subventions d'équipement versées (9)	0,00	0,00	0,00	0,00	0,00
21	Immobilisations corporelles	0,00	0,00	0,00	0,00	0,00
22	Immobilisations reçues en affectation	0,00	0,00	0,00	0,00	0,00
23	Immobilisations en cours (sauf 2324)	0,00	0,00	0,00	0,00	0,00

Solde du financement	Pour l'exercice		En cumulé	
Recettes – Dépenses (8)	B1 - A1	-2 687,45	B2 - A2	-93 485,28

(1) Ouvrir une page par chapitre d'opération.

(2) Détailler les articles utilisés conformément au plan de comptes.

(3) Dépenses engagées non mandatées ou recettes justifiées non titrées.

Budget communal - Le Teil - Principal - CA - 2024

- (4) Crédits sans emploi = crédits ouverts – réalisations – RAR au 31/12.
- (5) Réalisations antérieures + réalisations de l'exercice.
- (6) Exceptionnellement, les comptes 20, 204, 21, 22 et 23 sont en recettes réelles en cas de réduction ou d'annulation de mandats donnant lieu à reversement.
- (7) Sauf 165, 166 et 16449.
- (8) Indiquer le signe algébrique.
- (9) Le chapitre 204 « Subventions d'équipement versées » est un chapitre globalisé regroupant les comptes 204 et 2324.

Envoyé en préfecture le 09/04/2025

Reçu en préfecture le 09/04/2025

Publié le



ID : 007-210703195-20250407-DELIB2025_027-BF

III – ADOPTION DU CA

SECTION D'INVESTISSEMENT – DETAIL DES OPERATIONS D'EQUIPEMENT

(1) CHAPITRE DES OPERATIONS D'EQUIPEMENT N° : 11005
LIBELLE : Gymnase Pierre de Coubertin
NON COMPRIS DANS UNE AUTORISATION DE PROGRAMME

DEPENSES

Chap./ art. (2)	Libellé	Crédits ouverts (BP + DM + RAR N-1)	Réalisations Mandats émis	Restes à réaliser au 31/12 (3)	Crédits sans emploi (4)	Pour information, cumul des réalisations (5)
DEPENSES		0,00	A1 0,00	0,00	0,00	A2 21 503,15
20	Immobilisations incorporelles (sauf 204)	0,00	0,00	0,00	0,00	0,00
204	Subventions d'équipement versées (9)	0,00	0,00	0,00	0,00	0,00
21	Immobilisations corporelles	0,00	0,00	0,00	0,00	21 503,15
21318	Autres bâtiments publics	0,00	0,00	0,00	0,00	21 503,15
22	Immobilisations reçues en affectation	0,00	0,00	0,00	0,00	0,00
23	Immobilisations en cours (sauf 2324)	0,00	0,00	0,00	0,00	0,00

FINANCEMENT EXTERNE (pour information)

Chap./ art. (2)	Libellé	Crédits ouverts (BP + DM + RAR N-1)	Réalisations Titres émis	Restes à réaliser au 31/12 (3)	Crédits sans emploi (4)	Pour information, cumul des réalisations (5)
TOTAL RECETTES AFFECTEES (6)		0,00	B1 0,00	0,00	0,00	B2 0,00
13	Subventions d'investissement (reçues) (sauf le 138)	0,00	0,00	0,00	0,00	0,00
16	Emprunts et dettes assimilées (7)	0,00	0,00	0,00	0,00	0,00
20	Immobilisations incorporelles (sauf 204)	0,00	0,00	0,00	0,00	0,00
204	Subventions d'équipement versées (9)	0,00	0,00	0,00	0,00	0,00
21	Immobilisations corporelles	0,00	0,00	0,00	0,00	0,00
22	Immobilisations reçues en affectation	0,00	0,00	0,00	0,00	0,00
23	Immobilisations en cours (sauf 2324)	0,00	0,00	0,00	0,00	0,00

Solde du financement	Pour l'exercice		En cumulé	
Recettes – Dépenses (8)	B1 - A1	0,00	B2 - A2	-21 503,15

(1) Ouvrir une page par chapitre d'opération.

(2) Détailler les articles utilisés conformément au plan de comptes.

(3) Dépenses engagées non mandatées ou recettes justifiées non titrées.

(4) Crédits sans emploi = crédits ouverts – réalisations – RAR au 31/12.

(5) Réalisations antérieures + réalisations de l'exercice.

(6) Exceptionnellement, les comptes 20, 204, 21, 22 et 23 sont en recettes réelles en cas de réduction ou d'annulation de mandats donnant lieu à reversement.

(7) Sauf 165, 166 et 16449.

(8) Indiquer le signe algébrique.

(9) Le chapitre 204 « Subventions d'équipement versées » est un chapitre globalisé regroupant les comptes 204 et 2324.

Envoyé en préfecture le 09/04/2025

Reçu en préfecture le 09/04/2025

Publié le



ID : 007-210703195-20250407-DELIB2025_027-BF

III – ADOPTION DU CA

SECTION D'INVESTISSEMENT – DETAIL DES OPERATIONS D'EQUIPEMENT

(1) CHAPITRE DES OPERATIONS D'EQUIPEMENT N° : 11007
LIBELLE : Gymnase Frayol
NON COMPRIS DANS UNE AUTORISATION DE PROGRAMME

DEPENSES

Chap./ art. (2)	Libellé	Crédits ouverts (BP + DM + RAR N-1)	Réalisations Mandats émis	Restes à réaliser au 31/12 (3)	Crédits sans emploi (4)	Pour information, cumul des réalisations (5)
DEPENSES		9 110,14	A1 0,00	11 127,42	-2 017,28	A2 15 859,66
20	Immobilisations incorporelles (sauf 204)	0,00	0,00	0,00	0,00	0,00
204	Subventions d'équipement versées (9)	0,00	0,00	0,00	0,00	0,00
21	Immobilisations corporelles	9 110,14	0,00	11 127,42	-2 017,28	9 993,28
21318	Autres bâtiments publics	9 110,14	0,00	11 127,42	-2 017,28	4 231,20
2188	Autres immobilisations corporelles	0,00	0,00	0,00	0,00	5 762,08
22	Immobilisations reçues en affectation	0,00	0,00	0,00	0,00	0,00
23	Immobilisations en cours (sauf 2324)	0,00	0,00	0,00	0,00	5 866,38
2313	Constructions	0,00	0,00	0,00	0,00	5 866,38

FINANCEMENT EXTERNE (pour information)

Chap./ art. (2)	Libellé	Crédits ouverts (BP + DM + RAR N-1)	Réalisations Titres émis	Restes à réaliser au 31/12 (3)	Crédits sans emploi (4)	Pour information, cumul des réalisations (5)
TOTAL RECETTES AFFECTEES (6)		0,00	B1 0,00	0,00	0,00	B2 0,00
13	Subventions d'investissement (reçues) (sauf le 138)	0,00	0,00	0,00	0,00	0,00
16	Emprunts et dettes assimilées (7)	0,00	0,00	0,00	0,00	0,00
20	Immobilisations incorporelles (sauf 204)	0,00	0,00	0,00	0,00	0,00
204	Subventions d'équipement versées (9)	0,00	0,00	0,00	0,00	0,00
21	Immobilisations corporelles	0,00	0,00	0,00	0,00	0,00
22	Immobilisations reçues en affectation	0,00	0,00	0,00	0,00	0,00
23	Immobilisations en cours (sauf 2324)	0,00	0,00	0,00	0,00	0,00

Solde du financement	Pour l'exercice	En cumulé
Recettes – Dépenses (8)	B1 - A1 0,00	B2 - A2 -15 859,66

(1) Ouvrir une page par chapitre d'opération.

(2) Détailler les articles utilisés conformément au plan de comptes.

(3) Dépenses engagées non mandatées ou recettes justifiées non titrées.

(4) Crédits sans emploi = crédits ouverts – réalisations – RAR au 31/12.

Budget communal - Le Teil - Principal - CA - 2024

- (5) Réalisations antérieures + réalisations de l'exercice.
- (6) Exceptionnellement, les comptes 20, 204, 21, 22 et 23 sont en recettes réelles en cas de réduction ou d'annulation de mandats donnant lieu à reversement.
- (7) Sauf 165, 166 et 16449.
- (8) Indiquer le signe algébrique.
- (9) Le chapitre 204 « Subventions d'équipement versées » est un chapitre globalisé regroupant les comptes 204 et 2324.

Envoyé en préfecture le 09/04/2025

Reçu en préfecture le 09/04/2025

Publié le



ID : 007-210703195-20250407-DELIB2025_027-BF

III – ADOPTION DU CA

SECTION D'INVESTISSEMENT – DETAIL DES OPERATIONS D'EQUIPEMENT

(1) CHAPITRE DES OPERATIONS D'EQUIPEMENT N° : 11010
LIBELLE : Boulodrome Coq Teillois
NON COMPRIS DANS UNE AUTORISATION DE PROGRAMME

DEPENSES

Chap./ art. (2)	Libellé	Crédits ouverts (BP + DM + RAR N-1)	Réalisations Mandats émis	Restes à réaliser au 31/12 (3)	Crédits sans emploi (4)	Pour information, cumul des réalisations (5)
DEPENSES		16 620,00	A1 16 615,20	0,00	4,80	A2 16 615,20
20	Immobilisations incorporelles (sauf 204)	0,00	0,00	0,00	0,00	0,00
204	Subventions d'équipement versées (9)	0,00	0,00	0,00	0,00	0,00
21	Immobilisations corporelles	16 620,00	16 615,20	0,00	4,80	16 615,20
2158	Autres inst.,matériel,outil. techniques	16 620,00	16 615,20	0,00	4,80	16 615,20
22	Immobilisations reçues en affectation	0,00	0,00	0,00	0,00	0,00
23	Immobilisations en cours(sauf 2324)	0,00	0,00	0,00	0,00	0,00

FINANCEMENT EXTERNE (pour information)

Chap./ art. (2)	Libellé	Crédits ouverts (BP + DM + RAR N-1)	Réalisations Titres émis	Restes à réaliser au 31/12 (3)	Crédits sans emploi (4)	Pour information, cumul des réalisations (5)
TOTAL RECETTES AFFECTEES (6)		0,00	B1 0,00	0,00	0,00	B2 0,00
13	Subventions d'investissement (reçues) (sauf le 138)	0,00	0,00	0,00	0,00	0,00
16	Emprunts et dettes assimilées (7)	0,00	0,00	0,00	0,00	0,00
20	Immobilisations incorporelles (sauf 204)	0,00	0,00	0,00	0,00	0,00
204	Subventions d'équipement versées (9)	0,00	0,00	0,00	0,00	0,00
21	Immobilisations corporelles	0,00	0,00	0,00	0,00	0,00
22	Immobilisations reçues en affectation	0,00	0,00	0,00	0,00	0,00
23	Immobilisations en cours (sauf 2324)	0,00	0,00	0,00	0,00	0,00

Solde du financement	Pour l'exercice		En cumulé	
Recettes – Dépenses (8)	B1 - A1	-16 615,20	B2 - A2	-16 615,20

(1) Ouvrir une page par chapitre d'opération.

(2) Détailler les articles utilisés conformément au plan de comptes.

(3) Dépenses engagées non mandatées ou recettes justifiées non titrées.

(4) Crédits sans emploi = crédits ouverts – réalisations – RAR au 31/12.

(5) Réalisations antérieures + réalisations de l'exercice.

(6) Exceptionnellement, les comptes 20, 204, 21, 22 et 23 sont en recettes réelles en cas de réduction ou d'annulation de mandats donnant lieu à reversement.

(7) Sauf 165, 166 et 16449.

(8) Indiquer le signe algébrique.

(9) Le chapitre 204 « Subventions d'équipement versées » est un chapitre globalisé regroupant les comptes 204 et 2324.

Envoyé en préfecture le 09/04/2025

Reçu en préfecture le 09/04/2025

Publié le



ID : 007-210703195-20250407-DELIB2025_027-BF

III – ADOPTION DU CA

SECTION D'INVESTISSEMENT – DETAIL DES OPERATIONS D'EQUIPEMENT

(1) CHAPITRE DES OPERATIONS D'EQUIPEMENT N° : 111119
LIBELLE : SEISME 11 NOV 2019
NON COMPRIS DANS UNE AUTORISATION DE PROGRAMME

DEPENSES

Chap./ art. (2)	Libellé	Crédits ouverts (BP + DM + RAR N-1)	Réalisations Mandats émis	Restes à réaliser au 31/12 (3)	Crédits sans emploi (4)	Pour information, cumul des réalisations (5)
DEPENSES		33 702,89	A1 33 703,73	0,00	-0,84	A2 606 990,98
20	Immobilisations incorporelles (sauf 204)	0,00	0,00	0,00	0,00	3 000,00
2031	Frais d'études	0,00	0,00	0,00	0,00	3 000,00
204	Subventions d'équipement versées (9)	0,00	0,00	0,00	0,00	0,00
21	Immobilisations corporelles	33 702,89	33 703,73	0,00	-0,84	600 990,98
21312	Bâtiments scolaires	0,00	0,00	0,00	0,00	66 649,92
21318	Autres bâtiments publics	0,00	0,00	0,00	0,00	140 915,50
2138	Autres constructions	33 702,89	33 703,73	0,00	-0,84	61 155,05
2152	Installations de voirie	0,00	0,00	0,00	0,00	8 768,70
2158	Autres inst.,matériel,outil. techniques	0,00	0,00	0,00	0,00	295 205,81
2188	Autres immobilisations corporelles	0,00	0,00	0,00	0,00	28 296,00
22	Immobilisations reçues en affectation	0,00	0,00	0,00	0,00	0,00
23	Immobilisations en cours(sauf 2324)	0,00	0,00	0,00	0,00	3 000,00
2315	Install., matériel et outill. technique	0,00	0,00	0,00	0,00	3 000,00

FINANCEMENT EXTERNE (pour information)

Chap./ art. (2)	Libellé	Crédits ouverts (BP + DM + RAR N-1)	Réalisations Titres émis	Restes à réaliser au 31/12 (3)	Crédits sans emploi (4)	Pour information, cumul des réalisations (5)
TOTAL RECETTES AFFECTEES (6)		0,00	B1 106 855,16	0,00	-106 855,16	B2 106 855,16
13	Subventions d'investissement (reçues) (sauf le 138)	0,00	106 855,16	0,00	-106 855,16	106 855,16
13361	Dotation équip.territoires ruraux transf	0,00	106 855,16	0,00	-106 855,16	106 855,16
16	Emprunts et dettes assimilées (7)	0,00	0,00	0,00	0,00	0,00
20	Immobilisations incorporelles (sauf 204)	0,00	0,00	0,00	0,00	0,00
204	Subventions d'équipement versées (9)	0,00	0,00	0,00	0,00	0,00
21	Immobilisations corporelles	0,00	0,00	0,00	0,00	0,00
22	Immobilisations reçues en affectation	0,00	0,00	0,00	0,00	0,00
23	Immobilisations en cours (sauf 2324)	0,00	0,00	0,00	0,00	0,00

Solde du financement	Pour l'exercice	En cumulé
----------------------	-----------------	-----------

Recettes – Dépenses (8)

B1 - A1

73 151,43

B2 - A2

Envoyé en préfecture le 09/04/2025

Reçu en préfecture le 09/04/2025

Publié le



ID : 007-210703195-20250407-DELIB2025_027-BF

- (1) Ouvrir une page par chapitre d'opération.
- (2) Détailler les articles utilisés conformément au plan de comptes.
- (3) Dépenses engagées non mandatées ou recettes justifiées non titrées.
- (4) Crédits sans emploi = crédits ouverts – réalisations – RAR au 31/12.
- (5) Réalisations antérieures + réalisations de l'exercice.
- (6) Exceptionnellement, les comptes 20, 204, 21, 22 et 23 sont en recettes réelles en cas de réduction ou d'annulation de mandats donnant lieu à reversement.
- (7) Sauf 165, 166 et 16449.
- (8) Indiquer le signe algébrique.
- (9) Le chapitre 204 « Subventions d'équipement versées » est un chapitre globalisé regroupant les comptes 204 et 2324.

III – ADOPTION DU CA

SECTION D'INVESTISSEMENT – DETAIL DES OPERATIONS D'EQUIPEMENT

(1) CHAPITRE DES OPERATIONS D'EQUIPEMENT N° : 1111191
LIBELLE : Ilot Robespierre- seisme
NON COMPRIS DANS UNE AUTORISATION DE PROGRAMME

DEPENSES

Chap./ art. (2)	Libellé	Crédits ouverts (BP + DM + RAR N-1)	Réalisations Mandats émis	Restes à réaliser au 31/12 (3)	Crédits sans emploi (4)	Pour information, cumul des réalisations (5)
DEPENSES		172 668,00	A1 43 842,98	51 513,60	77 311,42	A2 107 893,45
20	Immobilisations incorporelles (sauf 204)	0,00	0,00	0,00	0,00	0,00
204	Subventions d'équipement versées (9)	0,00	0,00	0,00	0,00	0,00
21	Immobilisations corporelles	172 668,00	43 842,98	51 513,60	77 311,42	104 893,45
2111	Terrains nus	19 250,00	0,00	0,00	19 250,00	0,00
2118	Autres terrains	0,00	23 358,98	0,00	-23 358,98	49 597,45
2128	Autres agencements et aménagements	59 670,00	10 800,00	47 370,00	1 500,00	39 612,00
21318	Autres bâtiments publics	10 934,00	2 241,60	0,00	8 692,40	2 241,60
2151	Réseaux de voirie	82 814,00	7 442,40	4 143,60	71 228,00	7 442,40
21728	Autres agencements (mise à dispo)	0,00	0,00	0,00	0,00	6 000,00
22	Immobilisations reçues en affectation	0,00	0,00	0,00	0,00	0,00
23	Immobilisations en cours (sauf 2324)	0,00	0,00	0,00	0,00	3 000,00
2315	Install., matériel et outill. technique	0,00	0,00	0,00	0,00	3 000,00

FINANCEMENT EXTERNE (pour information)

Chap./ art. (2)	Libellé	Crédits ouverts (BP + DM + RAR N-1)	Réalisations Titres émis	Restes à réaliser au 31/12 (3)	Crédits sans emploi (4)	Pour information, cumul des réalisations (5)
TOTAL RECETTES AFFECTEES (6)		0,00	B1 0,00	0,00	0,00	B2 64 881,00
13	Subventions d'investissement (reçues) (sauf le 138)	0,00	0,00	0,00	0,00	64 881,00
1311	Subv. transf. Etat et établ. nationaux	0,00	0,00	0,00	0,00	64 881,00
16	Emprunts et dettes assimilées (7)	0,00	0,00	0,00	0,00	0,00
20	Immobilisations incorporelles (sauf 204)	0,00	0,00	0,00	0,00	0,00
204	Subventions d'équipement versées (9)	0,00	0,00	0,00	0,00	0,00
21	Immobilisations corporelles	0,00	0,00	0,00	0,00	0,00
22	Immobilisations reçues en affectation	0,00	0,00	0,00	0,00	0,00
23	Immobilisations en cours (sauf 2324)	0,00	0,00	0,00	0,00	0,00

Solde du financement	Pour l'exercice	En cumulé
----------------------	-----------------	-----------

Recettes – Dépenses (8)

B1 - A1

-43 842,98

B2 - A2

Envoyé en préfecture le 09/04/2025

Reçu en préfecture le 09/04/2025

Publié le



ID : 007-210703195-20250407-DELIB2025_027-BF

- (1) Ouvrir une page par chapitre d'opération.
- (2) Détailler les articles utilisés conformément au plan de comptes.
- (3) Dépenses engagées non mandatées ou recettes justifiées non titrées.
- (4) Crédits sans emploi = crédits ouverts – réalisations – RAR au 31/12.
- (5) Réalisations antérieures + réalisations de l'exercice.
- (6) Exceptionnellement, les comptes 20, 204, 21, 22 et 23 sont en recettes réelles en cas de réduction ou d'annulation de mandats donnant lieu à reversement.
- (7) Sauf 165, 166 et 16449.
- (8) Indiquer le signe algébrique.
- (9) Le chapitre 204 « Subventions d'équipement versées » est un chapitre globalisé regroupant les comptes 204 et 2324.

III – ADOPTION DU CA

SECTION D'INVESTISSEMENT – DETAIL DES OPERATIONS D'EQUIPEMENT

(1) CHAPITRE DES OPERATIONS D'EQUIPEMENT N° : 1111192
LIBELLE : Ilot rue liberté - seisme
NON COMPRIS DANS UNE AUTORISATION DE PROGRAMME

DEPENSES

Chap./ art. (2)	Libellé	Crédits ouverts (BP + DM + RAR N-1)	Réalisations Mandats émis	Restes à réaliser au 31/12 (3)	Crédits sans emploi (4)	Pour information, cumul des réalisations (5)
DEPENSES		60 694,00	A1 24 570,00	36 072,00	52,00	A2 53 982,28
20	Immobilisations incorporelles (sauf 204)	0,00	0,00	0,00	0,00	0,00
204	Subventions d'équipement versées (9)	0,00	0,00	0,00	0,00	0,00
21	Immobilisations corporelles	0,00	0,00	0,00	0,00	26 412,28
2118	Autres terrains	0,00	0,00	0,00	0,00	26 412,28
22	Immobilisations reçues en affectation	0,00	0,00	0,00	0,00	0,00
23	Immobilisations en cours (sauf 2324)	60 694,00	24 570,00	36 072,00	52,00	27 570,00
2315	Install., matériel et outill. technique	60 694,00	24 570,00	36 072,00	52,00	27 570,00

FINANCEMENT EXTERNE (pour information)

Chap./ art. (2)	Libellé	Crédits ouverts (BP + DM + RAR N-1)	Réalisations Titres émis	Restes à réaliser au 31/12 (3)	Crédits sans emploi (4)	Pour information, cumul des réalisations (5)
TOTAL RECETTES AFFECTEES (6)		0,00	B1 0,00	0,00	0,00	B2 51 004,80
13	Subventions d'investissement (reçues) (sauf le 138)	0,00	0,00	0,00	0,00	51 004,80
1311	Subv. transf. Etat et établ. nationaux	0,00	0,00	0,00	0,00	51 004,80
16	Emprunts et dettes assimilées (7)	0,00	0,00	0,00	0,00	0,00
20	Immobilisations incorporelles (sauf 204)	0,00	0,00	0,00	0,00	0,00
204	Subventions d'équipement versées (9)	0,00	0,00	0,00	0,00	0,00
21	Immobilisations corporelles	0,00	0,00	0,00	0,00	0,00
22	Immobilisations reçues en affectation	0,00	0,00	0,00	0,00	0,00
23	Immobilisations en cours (sauf 2324)	0,00	0,00	0,00	0,00	0,00

Solde du financement	Pour l'exercice	En cumulé
Recettes – Dépenses (8)	B1 - A1 -24 570,00	B2 - A2 -2 977,48

(1) Ouvrir une page par chapitre d'opération.

(2) Détailler les articles utilisés conformément au plan de comptes.

(3) Dépenses engagées non mandatées ou recettes justifiées non titrées.

(4) Crédits sans emploi = crédits ouverts – réalisations – RAR au 31/12.

Budget communal - Le Teil - Principal - CA - 2024

- (5) Réalisations antérieures + réalisations de l'exercice.
- (6) Exceptionnellement, les comptes 20, 204, 21, 22 et 23 sont en recettes réelles en cas de réduction ou d'annulation de mandats donnant lieu à reversement.
- (7) Sauf 165, 166 et 16449.
- (8) Indiquer le signe algébrique.
- (9) Le chapitre 204 « Subventions d'équipement versées » est un chapitre globalisé regroupant les comptes 204 et 2324.

Envoyé en préfecture le 09/04/2025

Reçu en préfecture le 09/04/2025

Publié le



ID : 007-210703195-20250407-DELIB2025_027-BF

III – ADOPTION DU CA

SECTION D'INVESTISSEMENT – DETAIL DES OPERATIONS D'EQUIPEMENT

(1) CHAPITRE DES OPERATIONS D'EQUIPEMENT N° : 115
LIBELLE : Voirie divers
NON COMPRIS DANS UNE AUTORISATION DE PROGRAMME

DEPENSES

Chap./ art. (2)	Libellé	Crédits ouverts (BP + DM + RAR N-1)	Réalisations Mandats émis	Restes à réaliser au 31/12 (3)	Crédits sans emploi (4)	Pour information, cumul des réalisations (5)
DEPENSES		391 312,57	A1 194 063,31	43 919,43	153 329,83	A2 963 950,69
20	Immobilisations incorporelles (sauf 204)	0,00	0,00	0,00	0,00	1 140,00
2031	Frais d'études	0,00	0,00	0,00	0,00	1 140,00
204	Subventions d'équipement versées (9)	0,00	0,00	0,00	0,00	0,00
21	Immobilisations corporelles	391 312,57	194 063,31	43 919,43	153 329,83	737 825,61
2111	Terrains nus	0,00	1 171,56	0,00	-1 171,56	1 171,56
2112	Terrains de voirie	0,00	0,00	0,00	0,00	1,00
2128	Autres agencements et aménagements	0,00	0,00	0,00	0,00	11 428,98
2151	Réseaux de voirie	106 953,60	171 261,21	43 919,43	-108 227,04	664 967,84
2152	Installations de voirie	284 358,97	21 630,54	0,00	262 728,43	29 130,54
21534	Réseaux d'électrification	0,00	0,00	0,00	0,00	31 125,69
22	Immobilisations reçues en affectation	0,00	0,00	0,00	0,00	0,00
23	Immobilisations en cours (sauf 2324)	0,00	0,00	0,00	0,00	224 985,08
2315	Install., matériel et outill. technique	0,00	0,00	0,00	0,00	224 985,08

FINANCEMENT EXTERNE (pour information)

Chap./ art. (2)	Libellé	Crédits ouverts (BP + DM + RAR N-1)	Réalisations Titres émis	Restes à réaliser au 31/12 (3)	Crédits sans emploi (4)	Pour information, cumul des réalisations (5)
TOTAL RECETTES AFFECTÉES (6)		20 000,00	B1 63 381,04	0,00	-43 381,04	B2 762 246,93
13	Subventions d'investissement (reçues) (sauf le 138)	20 000,00	63 381,04	0,00	-43 381,04	762 246,93
1311	Subv. transf. Etat et établ. nationaux	0,00	43 381,04	0,00	-43 381,04	216 905,20
1313	Subv. transf. Départements	20 000,00	20 000,00	0,00	0,00	236 905,00
1323	Subv. non transf. Départements	0,00	0,00	0,00	0,00	59 000,00
16	Emprunts et dettes assimilées (7)	0,00	0,00	0,00	0,00	0,00
20	Immobilisations incorporelles (sauf 204)	0,00	0,00	0,00	0,00	0,00
204	Subventions d'équipement versées (9)	0,00	0,00	0,00	0,00	0,00
21	Immobilisations corporelles	0,00	0,00	0,00	0,00	0,00
22	Immobilisations reçues en affectation	0,00	0,00	0,00	0,00	0,00
23	Immobilisations en cours (sauf 2324)	0,00	0,00	0,00	0,00	0,00

Solde du financement	Pour l'exercice		
Recettes – Dépenses (8)	B1 - A1	-130 682,27	B2 - A2 -201 703,76

(1) Ouvrir une page par chapitre d'opération.

(2) Détailler les articles utilisés conformément au plan de comptes.

(3) Dépenses engagées non mandatées ou recettes justifiées non titrées.

(4) Crédits sans emploi = crédits ouverts – réalisations – RAR au 31/12.

(5) Réalisations antérieures + réalisations de l'exercice.

(6) Exceptionnellement, les comptes 20, 204, 21, 22 et 23 sont en recettes réelles en cas de réduction ou d'annulation de mandats donnant lieu à reversement.

(7) Sauf 165, 166 et 16449.

(8) Indiquer le signe algébrique.

(9) Le chapitre 204 « Subventions d'équipement versées » est un chapitre globalisé regroupant les comptes 204 et 2324.

III – ADOPTION DU CA

SECTION D'INVESTISSEMENT – DETAIL DES OPERATIONS D'EQUIPEMENT

(1) CHAPITRE DES OPERATIONS D'EQUIPEMENT N° : 115003
LIBELLE : Chemin fontenouille
NON COMPRIS DANS UNE AUTORISATION DE PROGRAMME

DEPENSES

Chap./ art. (2)	Libellé	Crédits ouverts (BP + DM + RAR N-1)	Réalisations Mandats émis	Restes à réaliser au 31/12 (3)	Crédits sans emploi (4)	Pour information, cumul des réalisations (5)
DEPENSES		26 200,00	A1 26 178,72	0,00	21,28	A2 102 642,50
20	Immobilisations incorporelles (sauf 204)	0,00	0,00	0,00	0,00	0,00
204	Subventions d'équipement versées (9)	0,00	0,00	0,00	0,00	0,00
21	Immobilisations corporelles	26 200,00	26 178,72	0,00	21,28	36 556,11
2151	Réseaux de voirie	26 200,00	26 178,72	0,00	21,28	26 178,72
21534	Réseaux d'électrification	0,00	0,00	0,00	0,00	10 377,39
22	Immobilisations reçues en affectation	0,00	0,00	0,00	0,00	0,00
23	Immobilisations en cours (sauf 2324)	0,00	0,00	0,00	0,00	66 086,39
2315	Install., matériel et outill. technique	0,00	0,00	0,00	0,00	66 086,39

FINANCEMENT EXTERNE (pour information)

Chap./ art. (2)	Libellé	Crédits ouverts (BP + DM + RAR N-1)	Réalisations Titres émis	Restes à réaliser au 31/12 (3)	Crédits sans emploi (4)	Pour information, cumul des réalisations (5)
TOTAL RECETTES AFFECTEES (6)		0,00	B1 0,00	0,00	0,00	B2 0,00
13	Subventions d'investissement (reçues) (sauf le 138)	0,00	0,00	0,00	0,00	0,00
16	Emprunts et dettes assimilées (7)	0,00	0,00	0,00	0,00	0,00
20	Immobilisations incorporelles (sauf 204)	0,00	0,00	0,00	0,00	0,00
204	Subventions d'équipement versées (9)	0,00	0,00	0,00	0,00	0,00
21	Immobilisations corporelles	0,00	0,00	0,00	0,00	0,00
22	Immobilisations reçues en affectation	0,00	0,00	0,00	0,00	0,00
23	Immobilisations en cours (sauf 2324)	0,00	0,00	0,00	0,00	0,00

Solde du financement	Pour l'exercice		En cumulé	
Recettes – Dépenses (8)	B1 - A1	-26 178,72	B2 - A2	-102 642,50

(1) Ouvrir une page par chapitre d'opération.

(2) Détailler les articles utilisés conformément au plan de comptes.

(3) Dépenses engagées non mandatées ou recettes justifiées non titrées.

(4) Crédits sans emploi = crédits ouverts – réalisations – RAR au 31/12.

Budget communal - Le Teil - Principal - CA - 2024

- (5) Réalisations antérieures + réalisations de l'exercice.
- (6) Exceptionnellement, les comptes 20, 204, 21, 22 et 23 sont en recettes réelles en cas de réduction ou d'annulation de mandats donnant lieu à reversement.
- (7) Sauf 165, 166 et 16449.
- (8) Indiquer le signe algébrique.
- (9) Le chapitre 204 « Subventions d'équipement versées » est un chapitre globalisé regroupant les comptes 204 et 2324.

Envoyé en préfecture le 09/04/2025

Reçu en préfecture le 09/04/2025

Publié le



ID : 007-210703195-20250407-DELIB2025_027-BF

III – ADOPTION DU CA

SECTION D'INVESTISSEMENT – DETAIL DES OPERATIONS D'EQUIPEMENT

(1) CHAPITRE DES OPERATIONS D'EQUIPEMENT N° : 115007
LIBELLE : Place Pierre Semard
NON COMPRIS DANS UNE AUTORISATION DE PROGRAMME

DEPENSES

Chap./ art. (2)	Libellé	Crédits ouverts (BP + DM + RAR N-1)	Réalisations Mandats émis	Restes à réaliser au 31/12 (3)	Crédits sans emploi (4)	Pour information, cumul des réalisations (5)		
DEPENSES		50 000,00	A1	0,00	0,00	50 000,00	A2	341 631,58
20	Immobilisations incorporelles (sauf 204)	0,00	0,00	0,00	0,00	0,00		1 530,88
2031	Frais d'études	0,00	0,00	0,00	0,00	0,00		1 530,88
204	Subventions d'équipement versées (9)	0,00	0,00	0,00	0,00	0,00		0,00
21	Immobilisations corporelles	0,00	0,00	0,00	0,00	0,00		47 487,86
2152	Installations de voirie	0,00	0,00	0,00	0,00	0,00		23 819,36
21538	Autres réseaux	0,00	0,00	0,00	0,00	0,00		7 765,40
21578	Autre matériel technique	0,00	0,00	0,00	0,00	0,00		13 515,74
2188	Autres immobilisations corporelles	0,00	0,00	0,00	0,00	0,00		2 387,36
22	Immobilisations reçues en affectation	0,00	0,00	0,00	0,00	0,00		0,00
23	Immobilisations en cours(sauf 2324)	50 000,00	0,00	0,00	0,00	0,00		292 612,84
2313	Constructions	0,00	0,00	0,00	0,00	0,00		5 658,27
2315	Install., matériel et outill. technique	50 000,00	0,00	0,00	0,00	50 000,00		286 954,57

FINANCEMENT EXTERNE (pour information)

Chap./ art. (2)	Libellé	Crédits ouverts (BP + DM + RAR N-1)	Réalisations Titres émis	Restes à réaliser au 31/12 (3)	Crédits sans emploi (4)	Pour information, cumul des réalisations (5)	
TOTAL RECETTES AFFECTEES (6)		0,00	B1	0,00	0,00	B2	6 220,00
13	Subventions d'investissement (reçues) (sauf le 138)	0,00	0,00	0,00	0,00		6 220,00
13141	Subv. transf. Communes membres du GFP	0,00	0,00	0,00	0,00		6 220,00
16	Emprunts et dettes assimilées (7)	0,00	0,00	0,00	0,00		0,00
20	Immobilisations incorporelles (sauf 204)	0,00	0,00	0,00	0,00		0,00
204	Subventions d'équipement versées (9)	0,00	0,00	0,00	0,00		0,00
21	Immobilisations corporelles	0,00	0,00	0,00	0,00		0,00
22	Immobilisations reçues en affectation	0,00	0,00	0,00	0,00		0,00
23	Immobilisations en cours (sauf 2324)	0,00	0,00	0,00	0,00		0,00

Solde du financement	Pour l'exercice	En cumulé
-----------------------------	------------------------	------------------

Recettes – Dépenses (8)

B1 - A1

0,00

B2 - A2

Envoyé en préfecture le 09/04/2025

Reçu en préfecture le 09/04/2025

Publié le



ID : 007-210703195-20250407-DELIB2025_027-BF

- (1) Ouvrir une page par chapitre d'opération.
- (2) Détailler les articles utilisés conformément au plan de comptes.
- (3) Dépenses engagées non mandatées ou recettes justifiées non titrées.
- (4) Crédits sans emploi = crédits ouverts – réalisations – RAR au 31/12.
- (5) Réalisations antérieures + réalisations de l'exercice.
- (6) Exceptionnellement, les comptes 20, 204, 21, 22 et 23 sont en recettes réelles en cas de réduction ou d'annulation de mandats donnant lieu à reversement.
- (7) Sauf 165, 166 et 16449.
- (8) Indiquer le signe algébrique.
- (9) Le chapitre 204 « Subventions d'équipement versées » est un chapitre globalisé regroupant les comptes 204 et 2324.

III – ADOPTION DU CA

SECTION D'INVESTISSEMENT – DETAIL DES OPERATIONS D'EQUIPEMENT

(1) CHAPITRE DES OPERATIONS D'EQUIPEMENT N° : 115026
LIBELLE : Montée du chateau
NON COMPRIS DANS UNE AUTORISATION DE PROGRAMME

DEPENSES

Chap./ art. (2)	Libellé	Crédits ouverts (BP + DM + RAR N-1)	Réalisations Mandats émis	Restes à réaliser au 31/12 (3)	Crédits sans emploi (4)	Pour information, cumul des réalisations (5)
DEPENSES		1 344,00	A1 1 344,00	0,00	0,00	A2 66 411,70
20	Immobilisations incorporelles (sauf 204)	0,00	0,00	0,00	0,00	0,00
204	Subventions d'équipement versées (9)	0,00	0,00	0,00	0,00	0,00
21	Immobilisations corporelles	1 344,00	1 344,00	0,00	0,00	7 548,00
2128	Autres agencements et aménagements	0,00	0,00	0,00	0,00	6 204,00
2158	Autres inst.,matériel,outil. techniques	1 344,00	1 344,00	0,00	0,00	1 344,00
22	Immobilisations reçues en affectation	0,00	0,00	0,00	0,00	0,00
23	Immobilisations en cours(sauf 2324)	0,00	0,00	0,00	0,00	58 863,70
2315	Install., matériel et outill. technique	0,00	0,00	0,00	0,00	58 863,70

FINANCEMENT EXTERNE (pour information)

Chap./ art. (2)	Libellé	Crédits ouverts (BP + DM + RAR N-1)	Réalisations Titres émis	Restes à réaliser au 31/12 (3)	Crédits sans emploi (4)	Pour information, cumul des réalisations (5)
TOTAL RECETTES AFFECTEES (6)		0,00	B1 0,00	0,00	0,00	B2 4 800,00
13	Subventions d'investissement (reçues) (sauf le 138)	0,00	0,00	0,00	0,00	4 800,00
1348	Autres fonds non transférables	0,00	0,00	0,00	0,00	4 800,00
16	Emprunts et dettes assimilées (7)	0,00	0,00	0,00	0,00	0,00
20	Immobilisations incorporelles (sauf 204)	0,00	0,00	0,00	0,00	0,00
204	Subventions d'équipement versées (9)	0,00	0,00	0,00	0,00	0,00
21	Immobilisations corporelles	0,00	0,00	0,00	0,00	0,00
22	Immobilisations reçues en affectation	0,00	0,00	0,00	0,00	0,00
23	Immobilisations en cours (sauf 2324)	0,00	0,00	0,00	0,00	0,00

Solde du financement		Pour l'exercice		En cumulé	
Recettes – Dépenses (8)		B1 - A1	-1 344,00	B2 - A2	-61 611,70

(1) Ouvrir une page par chapitre d'opération.

(2) Détailler les articles utilisés conformément au plan de comptes.

(3) Dépenses engagées non mandatées ou recettes justifiées non titrées.

Budget communal - Le Teil - Principal - CA - 2024

- (4) Crédits sans emploi = crédits ouverts – réalisations – RAR au 31/12.
- (5) Réalisations antérieures + réalisations de l'exercice.
- (6) Exceptionnellement, les comptes 20, 204, 21, 22 et 23 sont en recettes réelles en cas de réduction ou d'annulation de mandats donnant lieu à reversement.
- (7) Sauf 165, 166 et 16449.
- (8) Indiquer le signe algébrique.
- (9) Le chapitre 204 « Subventions d'équipement versées » est un chapitre globalisé regroupant les comptes 204 et 2324.

Envoyé en préfecture le 09/04/2025

Reçu en préfecture le 09/04/2025

Publié le



ID : 007-210703195-20250407-DELIB2025_027-BF

III – ADOPTION DU CA

SECTION D'INVESTISSEMENT – DETAIL DES OPERATIONS D'EQUIPEMENT

(1) CHAPITRE DES OPERATIONS D'EQUIPEMENT N° : 115028
LIBELLE : Carrefour la sablière-Contour.Le Teil
NON COMPRIS DANS UNE AUTORISATION DE PROGRAMME

DEPENSES

Chap./ art. (2)	Libellé	Crédits ouverts (BP + DM + RAR N-1)	Réalisations Mandats émis	Restes à réaliser au 31/12 (3)	Crédits sans emploi (4)	Pour information, cumul des réalisations (5)
DEPENSES		16 832,08	A1 0,00	0,00	16 832,08	A2 991 305,70
20	Immobilisations incorporelles (sauf 204)	0,00	0,00	0,00	0,00	0,00
204	Subventions d'équipement versées (9)	0,00	0,00	0,00	0,00	0,00
21	Immobilisations corporelles	16 832,08	0,00	0,00	16 832,08	879 215,38
2112	Terrains de voirie	0,00	0,00	0,00	0,00	13 140,09
2118	Autres terrains	0,00	0,00	0,00	0,00	96 595,37
2152	Installations de voirie	11 134,77	0,00	0,00	11 134,77	725 959,56
21534	Réseaux d'électrification	0,00	0,00	0,00	0,00	19 763,74
21538	Autres réseaux	5 697,31	0,00	0,00	5 697,31	23 756,62
22	Immobilisations reçues en affectation	0,00	0,00	0,00	0,00	0,00
23	Immobilisations en cours(sauf 2324)	0,00	0,00	0,00	0,00	112 090,32
2315	Install., matériel et outill. technique	0,00	0,00	0,00	0,00	112 090,32

FINANCEMENT EXTERNE (pour information)

Chap./ art. (2)	Libellé	Crédits ouverts (BP + DM + RAR N-1)	Réalisations Titres émis	Restes à réaliser au 31/12 (3)	Crédits sans emploi (4)	Pour information, cumul des réalisations (5)
TOTAL RECETTES AFFECTEES (6)		400 000,00	B1 0,00	0,00	400 000,00	B2 84 130,37
13	Subventions d'investissement (reçues) (sauf le 138)	400 000,00	0,00	0,00	400 000,00	84 130,37
1311	Subv. transf. Etat et établ. nationaux	0,00	0,00	0,00	0,00	82 046,40
1312	Subv. transf. Régions	0,00	0,00	0,00	0,00	2 083,97
13361	Dotation équip.territoires ruraux transf	400 000,00	0,00	0,00	400 000,00	0,00
16	Emprunts et dettes assimilées (7)	0,00	0,00	0,00	0,00	0,00
20	Immobilisations incorporelles (sauf 204)	0,00	0,00	0,00	0,00	0,00
204	Subventions d'équipement versées (9)	0,00	0,00	0,00	0,00	0,00
21	Immobilisations corporelles	0,00	0,00	0,00	0,00	0,00
22	Immobilisations reçues en affectation	0,00	0,00	0,00	0,00	0,00
23	Immobilisations en cours (sauf 2324)	0,00	0,00	0,00	0,00	0,00

Solde du financement	Pour l'exercice	En cumulé
----------------------	-----------------	-----------

Recettes – Dépenses (8)

B1 - A1

0,00

B2 - A2

Envoyé en préfecture le 09/04/2025

Reçu en préfecture le 09/04/2025

Publié le



ID : 007-210703195-20250407-DELIB2025_027-BF

- (1) Ouvrir une page par chapitre d'opération.
- (2) Détailler les articles utilisés conformément au plan de comptes.
- (3) Dépenses engagées non mandatées ou recettes justifiées non titrées.
- (4) Crédits sans emploi = crédits ouverts – réalisations – RAR au 31/12.
- (5) Réalisations antérieures + réalisations de l'exercice.
- (6) Exceptionnellement, les comptes 20, 204, 21, 22 et 23 sont en recettes réelles en cas de réduction ou d'annulation de mandats donnant lieu à reversement.
- (7) Sauf 165, 166 et 16449.
- (8) Indiquer le signe algébrique.
- (9) Le chapitre 204 « Subventions d'équipement versées » est un chapitre globalisé regroupant les comptes 204 et 2324.

III – ADOPTION DU CA

SECTION D'INVESTISSEMENT – DETAIL DES OPERATIONS D'EQUIPEMENT

(1) CHAPITRE DES OPERATIONS D'EQUIPEMENT N° : 115034
LIBELLE : Avenue de l'europe
NON COMPRIS DANS UNE AUTORISATION DE PROGRAMME

DEPENSES

Chap./ art. (2)	Libellé	Crédits ouverts (BP + DM + RAR N-1)	Réalisations Mandats émis	Restes à réaliser au 31/12 (3)	Crédits sans emploi (4)	Pour information, cumul des réalisations (5)
DEPENSES		0,00	A1 0,00	0,00	0,00	A2 299 444,50
20	Immobilisations incorporelles (sauf 204)	0,00	0,00	0,00	0,00	0,00
204	Subventions d'équipement versées (9)	0,00	0,00	0,00	0,00	0,00
21	Immobilisations corporelles	0,00	0,00	0,00	0,00	299 444,50
2151	Réseaux de voirie	0,00	0,00	0,00	0,00	299 444,50
22	Immobilisations reçues en affectation	0,00	0,00	0,00	0,00	0,00
23	Immobilisations en cours(sauf 2324)	0,00	0,00	0,00	0,00	0,00

FINANCEMENT EXTERNE (pour information)

Chap./ art. (2)	Libellé	Crédits ouverts (BP + DM + RAR N-1)	Réalisations Titres émis	Restes à réaliser au 31/12 (3)	Crédits sans emploi (4)	Pour information, cumul des réalisations (5)
TOTAL RECETTES AFFECTEES (6)		0,00	B1 0,00	0,00	0,00	B2 0,00
13	Subventions d'investissement (reçues) (sauf le 138)	0,00	0,00	0,00	0,00	0,00
16	Emprunts et dettes assimilées (7)	0,00	0,00	0,00	0,00	0,00
20	Immobilisations incorporelles (sauf 204)	0,00	0,00	0,00	0,00	0,00
204	Subventions d'équipement versées (9)	0,00	0,00	0,00	0,00	0,00
21	Immobilisations corporelles	0,00	0,00	0,00	0,00	0,00
22	Immobilisations reçues en affectation	0,00	0,00	0,00	0,00	0,00
23	Immobilisations en cours (sauf 2324)	0,00	0,00	0,00	0,00	0,00

Solde du financement	Pour l'exercice		En cumulé	
Recettes – Dépenses (8)	B1 - A1	0,00	B2 - A2	-299 444,50

(1) Ouvrir une page par chapitre d'opération.

(2) Détailler les articles utilisés conformément au plan de comptes.

(3) Dépenses engagées non mandatées ou recettes justifiées non titrées.

(4) Crédits sans emploi = crédits ouverts – réalisations – RAR au 31/12.

(5) Réalisations antérieures + réalisations de l'exercice.

(6) Exceptionnellement, les comptes 20, 204, 21, 22 et 23 sont en recettes réelles en cas de réduction ou d'annulation de mandats donnant lieu à reversement.

(7) Sauf 165, 166 et 16449.

(8) Indiquer le signe algébrique.

(9) Le chapitre 204 « Subventions d'équipement versées » est un chapitre globalisé regroupant les comptes 204 et 2324.

Envoyé en préfecture le 09/04/2025

Reçu en préfecture le 09/04/2025

Publié le



ID : 007-210703195-20250407-DELIB2025_027-BF

III – ADOPTION DU CA

SECTION D'INVESTISSEMENT – DETAIL DES OPERATIONS D'EQUIPEMENT

(1) CHAPITRE DES OPERATIONS D'EQUIPEMENT N° : 115039
LIBELLE : Allée Henri Lextrait
NON COMPRIS DANS UNE AUTORISATION DE PROGRAMME

DEPENSES

Chap./ art. (2)	Libellé	Crédits ouverts (BP + DM + RAR N-1)	Réalisations Mandats émis	Restes à réaliser au 31/12 (3)	Crédits sans emploi (4)	Pour information, cumul des réalisations (5)
DEPENSES		0,00	A1 0,00	0,00	0,00	A2 28 498,84
20	Immobilisations incorporelles (sauf 204)	0,00	0,00	0,00	0,00	0,00
204	Subventions d'équipement versées (9)	0,00	0,00	0,00	0,00	0,00
21	Immobilisations corporelles	0,00	0,00	0,00	0,00	28 498,84
2152	Installations de voirie	0,00	0,00	0,00	0,00	28 498,84
22	Immobilisations reçues en affectation	0,00	0,00	0,00	0,00	0,00
23	Immobilisations en cours (sauf 2324)	0,00	0,00	0,00	0,00	0,00

FINANCEMENT EXTERNE (pour information)

Chap./ art. (2)	Libellé	Crédits ouverts (BP + DM + RAR N-1)	Réalisations Titres émis	Restes à réaliser au 31/12 (3)	Crédits sans emploi (4)	Pour information, cumul des réalisations (5)
TOTAL RECETTES AFFECTEES (6)		0,00	B1 0,00	0,00	0,00	B2 0,00
13	Subventions d'investissement (reçues) (sauf le 138)	0,00	0,00	0,00	0,00	0,00
16	Emprunts et dettes assimilées (7)	0,00	0,00	0,00	0,00	0,00
20	Immobilisations incorporelles (sauf 204)	0,00	0,00	0,00	0,00	0,00
204	Subventions d'équipement versées (9)	0,00	0,00	0,00	0,00	0,00
21	Immobilisations corporelles	0,00	0,00	0,00	0,00	0,00
22	Immobilisations reçues en affectation	0,00	0,00	0,00	0,00	0,00
23	Immobilisations en cours (sauf 2324)	0,00	0,00	0,00	0,00	0,00

Solde du financement	Pour l'exercice		En cumulé	
Recettes – Dépenses (8)	B1 - A1	0,00	B2 - A2	-28 498,84

(1) Ouvrir une page par chapitre d'opération.

(2) Détailler les articles utilisés conformément au plan de comptes.

(3) Dépenses engagées non mandatées ou recettes justifiées non titrées.

(4) Crédits sans emploi = crédits ouverts – réalisations – RAR au 31/12.

(5) Réalisations antérieures + réalisations de l'exercice.

(6) Exceptionnellement, les comptes 20, 204, 21, 22 et 23 sont en recettes réelles en cas de réduction ou d'annulation de mandats donnant lieu à reversement.

(7) Sauf 165, 166 et 16449.

(8) Indiquer le signe algébrique.

(9) Le chapitre 204 « Subventions d'équipement versées » est un chapitre globalisé regroupant les comptes 204 et 2324.

Envoyé en préfecture le 09/04/2025

Reçu en préfecture le 09/04/2025

Publié le



ID : 007-210703195-20250407-DELIB2025_027-BF

III – ADOPTION DU CA

SECTION D'INVESTISSEMENT – DETAIL DES OPERATIONS D'EQUIPEMENT

(1) CHAPITRE DES OPERATIONS D'EQUIPEMENT N° : 115041
LIBELLE : Chemin de Serre Girard
NON COMPRIS DANS UNE AUTORISATION DE PROGRAMME

DEPENSES

Chap./ art. (2)	Libellé	Crédits ouverts (BP + DM + RAR N-1)	Réalisations Mandats émis	Restes à réaliser au 31/12 (3)	Crédits sans emploi (4)	Pour information, cumul des réalisations (5)
DEPENSES		0,00	A1 0,00	0,00	0,00	A2 58 895,53
20	Immobilisations incorporelles (sauf 204)	0,00	0,00	0,00	0,00	0,00
204	Subventions d'équipement versées (9)	0,00	0,00	0,00	0,00	0,00
21	Immobilisations corporelles	0,00	0,00	0,00	0,00	58 895,53
2151	Réseaux de voirie	0,00	0,00	0,00	0,00	58 895,53
22	Immobilisations reçues en affectation	0,00	0,00	0,00	0,00	0,00
23	Immobilisations en cours(sauf 2324)	0,00	0,00	0,00	0,00	0,00

FINANCEMENT EXTERNE (pour information)

Chap./ art. (2)	Libellé	Crédits ouverts (BP + DM + RAR N-1)	Réalisations Titres émis	Restes à réaliser au 31/12 (3)	Crédits sans emploi (4)	Pour information, cumul des réalisations (5)
TOTAL RECETTES AFFECTEES (6)		0,00	B1 0,00	0,00	0,00	B2 0,00
13	Subventions d'investissement (reçues) (sauf le 138)	0,00	0,00	0,00	0,00	0,00
16	Emprunts et dettes assimilées (7)	0,00	0,00	0,00	0,00	0,00
20	Immobilisations incorporelles (sauf 204)	0,00	0,00	0,00	0,00	0,00
204	Subventions d'équipement versées (9)	0,00	0,00	0,00	0,00	0,00
21	Immobilisations corporelles	0,00	0,00	0,00	0,00	0,00
22	Immobilisations reçues en affectation	0,00	0,00	0,00	0,00	0,00
23	Immobilisations en cours (sauf 2324)	0,00	0,00	0,00	0,00	0,00

Solde du financement	Pour l'exercice	En cumulé
Recettes – Dépenses (8)	B1 - A1 0,00	B2 - A2 -58 895,53

(1) Ouvrir une page par chapitre d'opération.

(2) Détailler les articles utilisés conformément au plan de comptes.

(3) Dépenses engagées non mandatées ou recettes justifiées non titrées.

(4) Crédits sans emploi = crédits ouverts – réalisations – RAR au 31/12.

(5) Réalisations antérieures + réalisations de l'exercice.

(6) Exceptionnellement, les comptes 20, 204, 21, 22 et 23 sont en recettes réelles en cas de réduction ou d'annulation de mandats donnant lieu à reversement.

(7) Sauf 165, 166 et 16449.

(8) Indiquer le signe algébrique.

(9) Le chapitre 204 « Subventions d'équipement versées » est un chapitre globalisé regroupant les comptes 204 et 2324.

Envoyé en préfecture le 09/04/2025

Reçu en préfecture le 09/04/2025

Publié le



ID : 007-210703195-20250407-DELIB2025_027-BF

III – ADOPTION DU CA

SECTION D'INVESTISSEMENT – DETAIL DES OPERATIONS D'EQUIPEMENT

(1) CHAPITRE DES OPERATIONS D'EQUIPEMENT N° : 115042
LIBELLE : Avenue Vaillant couturier
NON COMPRIS DANS UNE AUTORISATION DE PROGRAMME

DEPENSES

Chap./ art. (2)	Libellé	Crédits ouverts (BP + DM + RAR N-1)	Réalisations Mandats émis	Restes à réaliser au 31/12 (3)	Crédits sans emploi (4)	Pour information, cumul des réalisations (5)
DEPENSES		894,00	A1 0,00	0,00	894,00	A2 168 975,45
20	Immobilisations incorporelles (sauf 204)	0,00	0,00	0,00	0,00	0,00
204	Subventions d'équipement versées (9)	0,00	0,00	0,00	0,00	0,00
21	Immobilisations corporelles	894,00	0,00	0,00	894,00	168 975,45
2152	Installations de voirie	894,00	0,00	0,00	894,00	168 975,45
22	Immobilisations reçues en affectation	0,00	0,00	0,00	0,00	0,00
23	Immobilisations en cours(sauf 2324)	0,00	0,00	0,00	0,00	0,00

FINANCEMENT EXTERNE (pour information)

Chap./ art. (2)	Libellé	Crédits ouverts (BP + DM + RAR N-1)	Réalisations Titres émis	Restes à réaliser au 31/12 (3)	Crédits sans emploi (4)	Pour information, cumul des réalisations (5)
TOTAL RECETTES AFFECTEES (6)		0,00	B1 0,00	0,00	0,00	B2 0,00
13	Subventions d'investissement (reçues) (sauf le 138)	0,00	0,00	0,00	0,00	0,00
16	Emprunts et dettes assimilées (7)	0,00	0,00	0,00	0,00	0,00
20	Immobilisations incorporelles (sauf 204)	0,00	0,00	0,00	0,00	0,00
204	Subventions d'équipement versées (9)	0,00	0,00	0,00	0,00	0,00
21	Immobilisations corporelles	0,00	0,00	0,00	0,00	0,00
22	Immobilisations reçues en affectation	0,00	0,00	0,00	0,00	0,00
23	Immobilisations en cours (sauf 2324)	0,00	0,00	0,00	0,00	0,00

Solde du financement	Pour l'exercice	En cumulé
Recettes – Dépenses (8)	B1 - A1 0,00	B2 - A2 -168 975,45

(1) Ouvrir une page par chapitre d'opération.

(2) Détailler les articles utilisés conformément au plan de comptes.

(3) Dépenses engagées non mandatées ou recettes justifiées non titrées.

(4) Crédits sans emploi = crédits ouverts – réalisations – RAR au 31/12.

(5) Réalisations antérieures + réalisations de l'exercice.

(6) Exceptionnellement, les comptes 20, 204, 21, 22 et 23 sont en recettes réelles en cas de réduction ou d'annulation de mandats donnant lieu à reversement.

(7) Sauf 165, 166 et 16449.

(8) Indiquer le signe algébrique.

(9) Le chapitre 204 « Subventions d'équipement versées » est un chapitre globalisé regroupant les comptes 204 et 2324.

Envoyé en préfecture le 09/04/2025

Reçu en préfecture le 09/04/2025

Publié le



ID : 007-210703195-20250407-DELIB2025_027-BF

III – ADOPTION DU CA

SECTION D'INVESTISSEMENT – DETAIL DES OPERATIONS D'EQUIPEMENT

(1) CHAPITRE DES OPERATIONS D'EQUIPEMENT N° : 115045
LIBELLE : Chemin leveque
NON COMPRIS DANS UNE AUTORISATION DE PROGRAMME

DEPENSES

Chap./ art. (2)	Libellé	Crédits ouverts (BP + DM + RAR N-1)	Réalisations Mandats émis	Restes à réaliser au 31/12 (3)	Crédits sans emploi (4)	Pour information, cumul des réalisations (5)
DEPENSES		0,00	A1 0,00	0,00	0,00	A2 57 156,28
20	Immobilisations incorporelles (sauf 204)	0,00	0,00	0,00	0,00	0,00
204	Subventions d'équipement versées (9)	0,00	0,00	0,00	0,00	0,00
21	Immobilisations corporelles	0,00	0,00	0,00	0,00	57 156,28
2151	Réseaux de voirie	0,00	0,00	0,00	0,00	57 156,28
22	Immobilisations reçues en affectation	0,00	0,00	0,00	0,00	0,00
23	Immobilisations en cours(sauf 2324)	0,00	0,00	0,00	0,00	0,00

FINANCEMENT EXTERNE (pour information)

Chap./ art. (2)	Libellé	Crédits ouverts (BP + DM + RAR N-1)	Réalisations Titres émis	Restes à réaliser au 31/12 (3)	Crédits sans emploi (4)	Pour information, cumul des réalisations (5)
TOTAL RECETTES AFFECTEES (6)		0,00	B1 0,00	0,00	0,00	B2 0,00
13	Subventions d'investissement (reçues) (sauf le 138)	0,00	0,00	0,00	0,00	0,00
16	Emprunts et dettes assimilées (7)	0,00	0,00	0,00	0,00	0,00
20	Immobilisations incorporelles (sauf 204)	0,00	0,00	0,00	0,00	0,00
204	Subventions d'équipement versées (9)	0,00	0,00	0,00	0,00	0,00
21	Immobilisations corporelles	0,00	0,00	0,00	0,00	0,00
22	Immobilisations reçues en affectation	0,00	0,00	0,00	0,00	0,00
23	Immobilisations en cours (sauf 2324)	0,00	0,00	0,00	0,00	0,00

Solde du financement	Pour l'exercice		En cumulé	
Recettes – Dépenses (8)	B1 - A1	0,00	B2 - A2	-57 156,28

(1) Ouvrir une page par chapitre d'opération.

(2) Détailler les articles utilisés conformément au plan de comptes.

(3) Dépenses engagées non mandatées ou recettes justifiées non titrées.

(4) Crédits sans emploi = crédits ouverts – réalisations – RAR au 31/12.

(5) Réalisations antérieures + réalisations de l'exercice.

(6) Exceptionnellement, les comptes 20, 204, 21, 22 et 23 sont en recettes réelles en cas de réduction ou d'annulation de mandats donnant lieu à reversement.

(7) Sauf 165, 166 et 16449.

(8) Indiquer le signe algébrique.

(9) Le chapitre 204 « Subventions d'équipement versées » est un chapitre globalisé regroupant les comptes 204 et 2324.

Envoyé en préfecture le 09/04/2025

Reçu en préfecture le 09/04/2025

Publié le



ID : 007-210703195-20250407-DELIB2025_027-BF

III – ADOPTION DU CA

SECTION D'INVESTISSEMENT – DETAIL DES OPERATIONS D'EQUIPEMENT

(1) CHAPITRE DES OPERATIONS D'EQUIPEMENT N° : 115046
LIBELLE : Chemin de mayour
NON COMPRIS DANS UNE AUTORISATION DE PROGRAMME

DEPENSES

Chap./ art. (2)	Libellé	Crédits ouverts (BP + DM + RAR N-1)	Réalisations Mandats émis	Restes à réaliser au 31/12 (3)	Crédits sans emploi (4)	Pour information, cumul des réalisations (5)
DEPENSES		1 416,00	A1 0,00	0,00	1 416,00	A2 37 777,98
20	Immobilisations incorporelles (sauf 204)	0,00	0,00	0,00	0,00	0,00
204	Subventions d'équipement versées (9)	0,00	0,00	0,00	0,00	0,00
21	Immobilisations corporelles	1 416,00	0,00	0,00	1 416,00	37 777,98
2151	Réseaux de voirie	0,00	0,00	0,00	0,00	37 777,98
2152	Installations de voirie	1 416,00	0,00	0,00	1 416,00	0,00
22	Immobilisations reçues en affectation	0,00	0,00	0,00	0,00	0,00
23	Immobilisations en cours (sauf 2324)	0,00	0,00	0,00	0,00	0,00

FINANCEMENT EXTERNE (pour information)

Chap./ art. (2)	Libellé	Crédits ouverts (BP + DM + RAR N-1)	Réalisations Titres émis	Restes à réaliser au 31/12 (3)	Crédits sans emploi (4)	Pour information, cumul des réalisations (5)
TOTAL RECETTES AFFECTEES (6)		0,00	B1 0,00	0,00	0,00	B2 0,00
13	Subventions d'investissement (reçues) (sauf le 138)	0,00	0,00	0,00	0,00	0,00
16	Emprunts et dettes assimilées (7)	0,00	0,00	0,00	0,00	0,00
20	Immobilisations incorporelles (sauf 204)	0,00	0,00	0,00	0,00	0,00
204	Subventions d'équipement versées (9)	0,00	0,00	0,00	0,00	0,00
21	Immobilisations corporelles	0,00	0,00	0,00	0,00	0,00
22	Immobilisations reçues en affectation	0,00	0,00	0,00	0,00	0,00
23	Immobilisations en cours (sauf 2324)	0,00	0,00	0,00	0,00	0,00

Solde du financement	Pour l'exercice	En cumulé
Recettes – Dépenses (8)	B1 - A1 0,00	B2 - A2 -37 777,98

(1) Ouvrir une page par chapitre d'opération.

(2) Détailler les articles utilisés conformément au plan de comptes.

(3) Dépenses engagées non mandatées ou recettes justifiées non titrées.

(4) Crédits sans emploi = crédits ouverts – réalisations – RAR au 31/12.

(5) Réalisations antérieures + réalisations de l'exercice.

Budget communal - Le Teil - Principal - CA - 2024

- (6) Exceptionnellement, les comptes 20, 204, 21, 22 et 23 sont en recettes réelles en cas de réduction ou d'annulation de mandats donnant lieu à reversement.
- (7) Sauf 165, 166 et 16449.
- (8) Indiquer le signe algébrique.
- (9) Le chapitre 204 « Subventions d'équipement versées » est un chapitre globalisé regroupant les comptes 204 et 2324.

Envoyé en préfecture le 09/04/2025

Reçu en préfecture le 09/04/2025

Publié le



ID : 007-210703195-20250407-DELIB2025_027-BF

III – ADOPTION DU CA**SECTION D'INVESTISSEMENT – DETAIL DES OPERATIONS D'EQUIPEMENT**

(1) CHAPITRE DES OPERATIONS D'EQUIPEMENT N° : 115047
LIBELLE : Laparel- Parc Urbain
NON COMPRIS DANS UNE AUTORISATION DE PROGRAMME

DEPENSES

Chap./ art. (2)	Libellé	Crédits ouverts (BP + DM + RAR N-1)	Réalisations Mandats émis	Restes à réaliser au 31/12 (3)	Crédits sans emploi (4)	Pour information, cumul des réalisations (5)
DEPENSES		429 300,00	A1 422 168,80	7 106,03	25,17	A2 557 868,25
20	Immobilisations incorporelles (sauf 204)	0,00	0,00	0,00	0,00	0,00
204	Subventions d'équipement versées (9)	0,00	0,00	0,00	0,00	0,00
21	Immobilisations corporelles	3 434,88	3 724,14	0,00	-289,26	7 360,14
2111	Terrains nus	0,00	1 134,54	0,00	-1 134,54	1 134,54
2115	Terrains bâtis	1 224,00	0,00	0,00	1 224,00	720,00
2128	Autres agencements et aménagements	2 210,88	998,40	0,00	1 212,48	3 914,40
21318	Autres bâtiments publics	0,00	1 591,20	0,00	-1 591,20	1 591,20
22	Immobilisations reçues en affectation	0,00	0,00	0,00	0,00	0,00
23	Immobilisations en cours(sauf 2324)	425 865,12	418 444,66	7 106,03	314,43	550 508,11
2315	Install., matériel et outill. technique	425 865,12	418 444,66	7 106,03	314,43	550 508,11

FINANCEMENT EXTERNE (pour information)

Chap./ art. (2)	Libellé	Crédits ouverts (BP + DM + RAR N-1)	Réalisations Titres émis	Restes à réaliser au 31/12 (3)	Crédits sans emploi (4)	Pour information, cumul des réalisations (5)
TOTAL RECETTES AFFECTEES (6)		118 829,00	B1 100 000,00	0,00	18 829,00	B2 278 835,00
13	Subventions d'investissement (reçues) (sauf le 138)	118 829,00	100 000,00	0,00	18 829,00	278 835,00
1311	Subv. transf. Etat et établ. nationaux	21 165,00	0,00	0,00	21 165,00	178 835,00
13361	Dotation équip.territoires ruraux transf	97 664,00	0,00	0,00	97 664,00	0,00
13461	Dot. équip.territoires ruraux non transf	0,00	100 000,00	0,00	-100 000,00	100 000,00
16	Emprunts et dettes assimilées (7)	0,00	0,00	0,00	0,00	0,00
20	Immobilisations incorporelles (sauf 204)	0,00	0,00	0,00	0,00	0,00
204	Subventions d'équipement versées (9)	0,00	0,00	0,00	0,00	0,00
21	Immobilisations corporelles	0,00	0,00	0,00	0,00	0,00
22	Immobilisations reçues en affectation	0,00	0,00	0,00	0,00	0,00
23	Immobilisations en cours (sauf 2324)	0,00	0,00	0,00	0,00	0,00

Solde du financement	Pour l'exercice	En cumulé
-----------------------------	------------------------	------------------

Recettes – Dépenses (8)

B1 - A1

-322 168,80

B2 - A2

Envoyé en préfecture le 09/04/2025

Reçu en préfecture le 09/04/2025

Publié le



ID : 007-210703195-20250407-DELIB2025_027-BF

- (1) Ouvrir une page par chapitre d'opération.
- (2) Détailler les articles utilisés conformément au plan de comptes.
- (3) Dépenses engagées non mandatées ou recettes justifiées non titrées.
- (4) Crédits sans emploi = crédits ouverts – réalisations – RAR au 31/12.
- (5) Réalisations antérieures + réalisations de l'exercice.
- (6) Exceptionnellement, les comptes 20, 204, 21, 22 et 23 sont en recettes réelles en cas de réduction ou d'annulation de mandats donnant lieu à reversement.
- (7) Sauf 165, 166 et 16449.
- (8) Indiquer le signe algébrique.
- (9) Le chapitre 204 « Subventions d'équipement versées » est un chapitre globalisé regroupant les comptes 204 et 2324.

III – ADOPTION DU CA**SECTION D'INVESTISSEMENT – DETAIL DES OPERATIONS D'EQUIPEMENT**

(1) CHAPITRE DES OPERATIONS D'EQUIPEMENT N° : 115048
LIBELLE : Place Jean Macé
NON COMPRIS DANS UNE AUTORISATION DE PROGRAMME

DEPENSES

Chap./ art. (2)	Libellé	Crédits ouverts (BP + DM + RAR N-1)	Réalisations Mandats émis	Restes à réaliser au 31/12 (3)	Crédits sans emploi (4)	Pour information, cumul des réalisations (5)
DEPENSES		169 000,00	0,00	0,00	169 000,00	0,00
20	Immobilisations incorporelles (sauf 204)	0,00	0,00	0,00	0,00	0,00
204	Subventions d'équipement versées (9)	0,00	0,00	0,00	0,00	0,00
21	Immobilisations corporelles	130 000,00	0,00	0,00	130 000,00	0,00
2115	Terrains bâtis	130 000,00	0,00	0,00	130 000,00	0,00
2152	Installations de voirie	0,00	0,00	0,00	0,00	0,00
22	Immobilisations reçues en affectation	0,00	0,00	0,00	0,00	0,00
23	Immobilisations en cours(sauf 2324)	39 000,00	0,00	0,00	39 000,00	0,00
238	Avances commandes immo corporelles	39 000,00	0,00	0,00	39 000,00	0,00

FINANCEMENT EXTERNE (pour information)

Chap./ art. (2)	Libellé	Crédits ouverts (BP + DM + RAR N-1)	Réalisations Titres émis	Restes à réaliser au 31/12 (3)	Crédits sans emploi (4)	Pour information, cumul des réalisations (5)
TOTAL RECETTES AFFECTEES (6)		0,00	0,00	0,00	0,00	480 765,00
13	Subventions d'investissement (reçues) (sauf le 138)	0,00	0,00	0,00	0,00	480 765,00
1311	Subv. transf. Etat et établ. nationaux	0,00	0,00	0,00	0,00	480 765,00
1348	Autres fonds non transférables	0,00	0,00	0,00	0,00	0,00
16	Emprunts et dettes assimilées (7)	0,00	0,00	0,00	0,00	0,00
20	Immobilisations incorporelles (sauf 204)	0,00	0,00	0,00	0,00	0,00
204	Subventions d'équipement versées (9)	0,00	0,00	0,00	0,00	0,00
21	Immobilisations corporelles	0,00	0,00	0,00	0,00	0,00
22	Immobilisations reçues en affectation	0,00	0,00	0,00	0,00	0,00
23	Immobilisations en cours (sauf 2324)	0,00	0,00	0,00	0,00	0,00

Solde du financement	Pour l'exercice		En cumulé	
Recettes – Dépenses (8)	B1 - A1	0,00	B2 - A2	480 765,00

(1) Ouvrir une page par chapitre d'opération.

(2) Détailler les articles utilisés conformément au plan de comptes.

Budget communal - Le Teil - Principal - CA - 2024

- (3) Dépenses engagées non mandatées ou recettes justifiées non titrées.
- (4) Crédits sans emploi = crédits ouverts – réalisations – RAR au 31/12.
- (5) Réalisations antérieures + réalisations de l'exercice.
- (6) Exceptionnellement, les comptes 20, 204, 21, 22 et 23 sont en recettes réelles en cas de réduction ou d'annulation de mandats donnant lieu à reversement.
- (7) Sauf 165, 166 et 16449.
- (8) Indiquer le signe algébrique.
- (9) Le chapitre 204 « Subventions d'équipement versées » est un chapitre globalisé regroupant les comptes 204 et 2324.

Envoyé en préfecture le 09/04/2025

Reçu en préfecture le 09/04/2025

Publié le



ID : 007-210703195-20250407-DELIB2025_027-BF

III – ADOPTION DU CA

SECTION D'INVESTISSEMENT – DETAIL DES OPERATIONS D'EQUIPEMENT

(1) CHAPITRE DES OPERATIONS D'EQUIPEMENT N° : 1150481
LIBELLE : PL Jean Macé - Periscolaire
NON COMPRIS DANS UNE AUTORISATION DE PROGRAMME

DEPENSES

Chap./ art. (2)	Libellé	Crédits ouverts (BP + DM + RAR N-1)	Réalisations Mandats émis	Restes à réaliser au 31/12 (3)	Crédits sans emploi (4)	Pour information, cumul des réalisations (5)
DEPENSES		0,00	A1 0,00	0,00	0,00	A2 5 021,64
20	Immobilisations incorporelles (sauf 204)	0,00	0,00	0,00	0,00	0,00
204	Subventions d'équipement versées (9)	0,00	0,00	0,00	0,00	0,00
21	Immobilisations corporelles	0,00	0,00	0,00	0,00	5 021,64
2151	Réseaux de voirie	0,00	0,00	0,00	0,00	5 021,64
22	Immobilisations reçues en affectation	0,00	0,00	0,00	0,00	0,00
23	Immobilisations en cours (sauf 2324)	0,00	0,00	0,00	0,00	0,00
238	Avances commandes immo corporelles	0,00	0,00	0,00	0,00	0,00

FINANCEMENT EXTERNE (pour information)

Chap./ art. (2)	Libellé	Crédits ouverts (BP + DM + RAR N-1)	Réalisations Titres émis	Restes à réaliser au 31/12 (3)	Crédits sans emploi (4)	Pour information, cumul des réalisations (5)
TOTAL RECETTES AFFECTEES (6)		0,00	B1 0,00	0,00	0,00	B2 0,00
13	Subventions d'investissement (reçues) (sauf le 138)	0,00	0,00	0,00	0,00	0,00
16	Emprunts et dettes assimilées (7)	0,00	0,00	0,00	0,00	0,00
20	Immobilisations incorporelles (sauf 204)	0,00	0,00	0,00	0,00	0,00
204	Subventions d'équipement versées (9)	0,00	0,00	0,00	0,00	0,00
21	Immobilisations corporelles	0,00	0,00	0,00	0,00	0,00
22	Immobilisations reçues en affectation	0,00	0,00	0,00	0,00	0,00
23	Immobilisations en cours (sauf 2324)	0,00	0,00	0,00	0,00	0,00

Solde du financement	Pour l'exercice	En cumulé
Recettes – Dépenses (8)	B1 - A1 0,00	B2 - A2 -5 021,64

(1) Ouvrir une page par chapitre d'opération.

(2) Détailler les articles utilisés conformément au plan de comptes.

(3) Dépenses engagées non mandatées ou recettes justifiées non titrées.

(4) Crédits sans emploi = crédits ouverts – réalisations – RAR au 31/12.

(5) Réalisations antérieures + réalisations de l'exercice.

Budget communal - Le Teil - Principal - CA - 2024

- (6) Exceptionnellement, les comptes 20, 204, 21, 22 et 23 sont en recettes réelles en cas de réduction ou d'annulation de mandats donnant lieu à reversement.
- (7) Sauf 165, 166 et 16449.
- (8) Indiquer le signe algébrique.
- (9) Le chapitre 204 « Subventions d'équipement versées » est un chapitre globalisé regroupant les comptes 204 et 2324.

Envoyé en préfecture le 09/04/2025

Reçu en préfecture le 09/04/2025

Publié le



ID : 007-210703195-20250407-DELIB2025_027-BF

III – ADOPTION DU CA

SECTION D'INVESTISSEMENT – DETAIL DES OPERATIONS D'EQUIPEMENT

(1) CHAPITRE DES OPERATIONS D'EQUIPEMENT N° : 1150482
LIBELLE : PL J Macé- EPOA
NON COMPRIS DANS UNE AUTORISATION DE PROGRAMME

DEPENSES

Chap./ art. (2)	Libellé	Crédits ouverts (BP + DM + RAR N-1)	Réalisations Mandats émis	Restes à réaliser au 31/12 (3)	Crédits sans emploi (4)	Pour information, cumul des réalisations (5)
DEPENSES		0,00	A1 0,00	0,00	0,00	A2 0,00
20	Immobilisations incorporelles (sauf 204)	0,00	0,00	0,00	0,00	0,00
204	Subventions d'équipement versées (9)	0,00	0,00	0,00	0,00	0,00
21	Immobilisations corporelles	0,00	0,00	0,00	0,00	0,00
2138	Autres constructions	0,00	0,00	0,00	0,00	0,00
22	Immobilisations reçues en affectation	0,00	0,00	0,00	0,00	0,00
23	Immobilisations en cours (sauf 2324)	0,00	0,00	0,00	0,00	0,00

FINANCEMENT EXTERNE (pour information)

Chap./ art. (2)	Libellé	Crédits ouverts (BP + DM + RAR N-1)	Réalisations Titres émis	Restes à réaliser au 31/12 (3)	Crédits sans emploi (4)	Pour information, cumul des réalisations (5)
TOTAL RECETTES AFFECTEES (6)		0,00	B1 0,00	0,00	0,00	B2 0,00
13	Subventions d'investissement (reçues) (sauf le 138)	0,00	0,00	0,00	0,00	0,00
16	Emprunts et dettes assimilées (7)	0,00	0,00	0,00	0,00	0,00
20	Immobilisations incorporelles (sauf 204)	0,00	0,00	0,00	0,00	0,00
204	Subventions d'équipement versées (9)	0,00	0,00	0,00	0,00	0,00
21	Immobilisations corporelles	0,00	0,00	0,00	0,00	0,00
22	Immobilisations reçues en affectation	0,00	0,00	0,00	0,00	0,00
23	Immobilisations en cours (sauf 2324)	0,00	0,00	0,00	0,00	0,00

Solde du financement	Pour l'exercice	En cumulé
Recettes – Dépenses (8)	B1 - A1 0,00	B2 - A2 0,00

(1) Ouvrir une page par chapitre d'opération.

(2) Détailler les articles utilisés conformément au plan de comptes.

(3) Dépenses engagées non mandatées ou recettes justifiées non titrées.

(4) Crédits sans emploi = crédits ouverts – réalisations – RAR au 31/12.

(5) Réalisations antérieures + réalisations de l'exercice.

(6) Exceptionnellement, les comptes 20, 204, 21, 22 et 23 sont en recettes réelles en cas de réduction ou d'annulation de mandats donnant lieu à reversement.

(7) Sauf 165, 166 et 16449.

(8) Indiquer le signe algébrique.

(9) Le chapitre 204 « Subventions d'équipement versées » est un chapitre globalisé regroupant les comptes 204 et 2324.

Envoyé en préfecture le 09/04/2025

Reçu en préfecture le 09/04/2025

Publié le



ID : 007-210703195-20250407-DELIB2025_027-BF

III – ADOPTION DU CA

SECTION D'INVESTISSEMENT – DETAIL DES OPERATIONS D'EQUIPEMENT

(1) CHAPITRE DES OPERATIONS D'EQUIPEMENT N° : 1150483
LIBELLE : PL J Macé - Hexagone
NON COMPRIS DANS UNE AUTORISATION DE PROGRAMME

DEPENSES

Chap./ art. (2)	Libellé	Crédits ouverts (BP + DM + RAR N-1)	Réalisations Mandats émis	Restes à réaliser au 31/12 (3)	Crédits sans emploi (4)	Pour information, cumul des réalisations (5)
DEPENSES		0,00	A1 0,00	0,00	0,00	A2 0,00
20	Immobilisations incorporelles (sauf 204)	0,00	0,00	0,00	0,00	0,00
204	Subventions d'équipement versées (9)	0,00	0,00	0,00	0,00	0,00
21	Immobilisations corporelles	0,00	0,00	0,00	0,00	0,00
22	Immobilisations reçues en affectation	0,00	0,00	0,00	0,00	0,00
23	Immobilisations en cours (sauf 2324)	0,00	0,00	0,00	0,00	0,00
238	Avances commandes immo corporelles	0,00	0,00	0,00	0,00	0,00

FINANCEMENT EXTERNE (pour information)

Chap./ art. (2)	Libellé	Crédits ouverts (BP + DM + RAR N-1)	Réalisations Titres émis	Restes à réaliser au 31/12 (3)	Crédits sans emploi (4)	Pour information, cumul des réalisations (5)
TOTAL RECETTES AFFECTEES (6)		0,00	B1 0,00	0,00	0,00	B2 0,00
13	Subventions d'investissement (reçues) (sauf le 138)	0,00	0,00	0,00	0,00	0,00
16	Emprunts et dettes assimilées (7)	0,00	0,00	0,00	0,00	0,00
20	Immobilisations incorporelles (sauf 204)	0,00	0,00	0,00	0,00	0,00
204	Subventions d'équipement versées (9)	0,00	0,00	0,00	0,00	0,00
21	Immobilisations corporelles	0,00	0,00	0,00	0,00	0,00
22	Immobilisations reçues en affectation	0,00	0,00	0,00	0,00	0,00
23	Immobilisations en cours (sauf 2324)	0,00	0,00	0,00	0,00	0,00

Solde du financement	Pour l'exercice		En cumulé	
Recettes – Dépenses (8)	B1 - A1	0,00	B2 - A2	0,00

(1) Ouvrir une page par chapitre d'opération.

(2) Détailler les articles utilisés conformément au plan de comptes.

(3) Dépenses engagées non mandatées ou recettes justifiées non titrées.

(4) Crédits sans emploi = crédits ouverts – réalisations – RAR au 31/12.

(5) Réalisations antérieures + réalisations de l'exercice.

(6) Exceptionnellement, les comptes 20, 204, 21, 22 et 23 sont en recettes réelles en cas de réduction ou d'annulation de mandats donnant lieu à reversement.

(7) Sauf 165, 166 et 16449.

(8) Indiquer le signe algébrique.

(9) Le chapitre 204 « Subventions d'équipement versées » est un chapitre globalisé regroupant les comptes 204 et 2324.

Envoyé en préfecture le 09/04/2025

Reçu en préfecture le 09/04/2025

Publié le



ID : 007-210703195-20250407-DELIB2025_027-BF

III – ADOPTION DU CA

SECTION D'INVESTISSEMENT – DETAIL DES OPERATIONS D'EQUIPEMENT

(1) CHAPITRE DES OPERATIONS D'EQUIPEMENT N° : 115049
LIBELLE : Rue Kleber
NON COMPRIS DANS UNE AUTORISATION DE PROGRAMME

DEPENSES

Chap./ art. (2)	Libellé	Crédits ouverts (BP + DM + RAR N-1)	Réalisations Mandats émis	Restes à réaliser au 31/12 (3)	Crédits sans emploi (4)	Pour information, cumul des réalisations (5)
DEPENSES		158 000,00	A1 0,00	0,00	158 000,00	A2 1 778,40
20	Immobilisations incorporelles (sauf 204)	0,00	0,00	0,00	0,00	0,00
204	Subventions d'équipement versées (9)	0,00	0,00	0,00	0,00	0,00
21	Immobilisations corporelles	158 000,00	0,00	0,00	158 000,00	1 778,40
2115	Terrains bâtis	321,60	0,00	0,00	321,60	0,00
2151	Réseaux de voirie	157 678,40	0,00	0,00	157 678,40	1 778,40
22	Immobilisations reçues en affectation	0,00	0,00	0,00	0,00	0,00
23	Immobilisations en cours (sauf 2324)	0,00	0,00	0,00	0,00	0,00

FINANCEMENT EXTERNE (pour information)

Chap./ art. (2)	Libellé	Crédits ouverts (BP + DM + RAR N-1)	Réalisations Titres émis	Restes à réaliser au 31/12 (3)	Crédits sans emploi (4)	Pour information, cumul des réalisations (5)
TOTAL RECETTES AFFECTEES (6)		0,00	B1 0,00	0,00	0,00	B2 0,00
13	Subventions d'investissement (reçues) (sauf le 138)	0,00	0,00	0,00	0,00	0,00
16	Emprunts et dettes assimilées (7)	0,00	0,00	0,00	0,00	0,00
20	Immobilisations incorporelles (sauf 204)	0,00	0,00	0,00	0,00	0,00
204	Subventions d'équipement versées (9)	0,00	0,00	0,00	0,00	0,00
21	Immobilisations corporelles	0,00	0,00	0,00	0,00	0,00
22	Immobilisations reçues en affectation	0,00	0,00	0,00	0,00	0,00
23	Immobilisations en cours (sauf 2324)	0,00	0,00	0,00	0,00	0,00

Solde du financement	Pour l'exercice	En cumulé
Recettes – Dépenses (8)	B1 - A1 0,00	B2 - A2 -1 778,40

(1) Ouvrir une page par chapitre d'opération.

(2) Détailler les articles utilisés conformément au plan de comptes.

(3) Dépenses engagées non mandatées ou recettes justifiées non titrées.

(4) Crédits sans emploi = crédits ouverts – réalisations – RAR au 31/12.

(5) Réalisations antérieures + réalisations de l'exercice.

Budget communal - Le Teil - Principal - CA - 2024

- (6) Exceptionnellement, les comptes 20, 204, 21, 22 et 23 sont en recettes réelles en cas de réduction ou d'annulation de mandats donnant lieu à reversement.
- (7) Sauf 165, 166 et 16449.
- (8) Indiquer le signe algébrique.
- (9) Le chapitre 204 « Subventions d'équipement versées » est un chapitre globalisé regroupant les comptes 204 et 2324.

Envoyé en préfecture le 09/04/2025

Reçu en préfecture le 09/04/2025

Publié le



ID : 007-210703195-20250407-DELIB2025_027-BF

III – ADOPTION DU CA

SECTION D'INVESTISSEMENT – DETAIL DES OPERATIONS D'EQUIPEMENT

(1) CHAPITRE DES OPERATIONS D'EQUIPEMENT N° : 115050
LIBELLE : Chemin du moulin
NON COMPRIS DANS UNE AUTORISATION DE PROGRAMME

DEPENSES

Chap./ art. (2)	Libellé	Crédits ouverts (BP + DM + RAR N-1)	Réalisations Mandats émis	Restes à réaliser au 31/12 (3)	Crédits sans emploi (4)	Pour information, cumul des réalisations (5)
DEPENSES		83 500,00	A1 75 130,62	8 331,66	37,72	A2 76 786,62
20	Immobilisations incorporelles (sauf 204)	0,00	0,00	0,00	0,00	0,00
204	Subventions d'équipement versées (9)	0,00	0,00	0,00	0,00	0,00
21	Immobilisations corporelles	83 500,00	75 130,62	8 331,66	37,72	76 786,62
2151	Réseaux de voirie	68 000,00	17 711,22	8 331,66	41 957,12	17 711,22
2152	Installations de voirie	15 500,00	57 419,40	0,00	-41 919,40	59 075,40
22	Immobilisations reçues en affectation	0,00	0,00	0,00	0,00	0,00
23	Immobilisations en cours (sauf 2324)	0,00	0,00	0,00	0,00	0,00

FINANCEMENT EXTERNE (pour information)

Chap./ art. (2)	Libellé	Crédits ouverts (BP + DM + RAR N-1)	Réalisations Titres émis	Restes à réaliser au 31/12 (3)	Crédits sans emploi (4)	Pour information, cumul des réalisations (5)
TOTAL RECETTES AFFECTEES (6)		21 210,02	B1 0,00	0,00	21 210,02	B2 0,00
13	Subventions d'investissement (reçues) (sauf le 138)	21 210,02	0,00	0,00	21 210,02	0,00
1323	Subv. non transf. Départements	21 210,02	0,00	0,00	21 210,02	0,00
16	Emprunts et dettes assimilées (7)	0,00	0,00	0,00	0,00	0,00
20	Immobilisations incorporelles (sauf 204)	0,00	0,00	0,00	0,00	0,00
204	Subventions d'équipement versées (9)	0,00	0,00	0,00	0,00	0,00
21	Immobilisations corporelles	0,00	0,00	0,00	0,00	0,00
22	Immobilisations reçues en affectation	0,00	0,00	0,00	0,00	0,00
23	Immobilisations en cours (sauf 2324)	0,00	0,00	0,00	0,00	0,00

Solde du financement	Pour l'exercice		En cumulé	
Recettes – Dépenses (8)	B1 - A1	-75 130,62	B2 - A2	-76 786,62

(1) Ouvrir une page par chapitre d'opération.

(2) Détailler les articles utilisés conformément au plan de comptes.

(3) Dépenses engagées non mandatées ou recettes justifiées non titrées.

(4) Crédits sans emploi = crédits ouverts – réalisations – RAR au 31/12.

Budget communal - Le Teil - Principal - CA - 2024

- (5) Réalisations antérieures + réalisations de l'exercice.
- (6) Exceptionnellement, les comptes 20, 204, 21, 22 et 23 sont en recettes réelles en cas de réduction ou d'annulation de mandats donnant lieu à reversement.
- (7) Sauf 165, 166 et 16449.
- (8) Indiquer le signe algébrique.
- (9) Le chapitre 204 « Subventions d'équipement versées » est un chapitre globalisé regroupant les comptes 204 et 2324.

Envoyé en préfecture le 09/04/2025

Reçu en préfecture le 09/04/2025

Publié le



ID : 007-210703195-20250407-DELIB2025_027-BF

III – ADOPTION DU CA

SECTION D'INVESTISSEMENT – DETAIL DES OPERATIONS D'EQUIPEMENT

(1) CHAPITRE DES OPERATIONS D'EQUIPEMENT N° : 115052
LIBELLE : Rue Pierre Bonnet
NON COMPRIS DANS UNE AUTORISATION DE PROGRAMME

DEPENSES

Chap./ art. (2)	Libellé	Crédits ouverts (BP + DM + RAR N-1)	Réalisations Mandats émis	Restes à réaliser au 31/12 (3)	Crédits sans emploi (4)	Pour information, cumul des réalisations (5)
DEPENSES		0,00	A1 0,00	0,00	0,00	A2 36 253,07
20	Immobilisations incorporelles (sauf 204)	0,00	0,00	0,00	0,00	0,00
204	Subventions d'équipement versées (9)	0,00	0,00	0,00	0,00	0,00
21	Immobilisations corporelles	0,00	0,00	0,00	0,00	36 253,07
2151	Réseaux de voirie	0,00	0,00	0,00	0,00	36 253,07
22	Immobilisations reçues en affectation	0,00	0,00	0,00	0,00	0,00
23	Immobilisations en cours (sauf 2324)	0,00	0,00	0,00	0,00	0,00

FINANCEMENT EXTERNE (pour information)

Chap./ art. (2)	Libellé	Crédits ouverts (BP + DM + RAR N-1)	Réalisations Titres émis	Restes à réaliser au 31/12 (3)	Crédits sans emploi (4)	Pour information, cumul des réalisations (5)
TOTAL RECETTES AFFECTEES (6)		0,00	B1 0,00	0,00	0,00	B2 0,00
13	Subventions d'investissement (reçues) (sauf le 138)	0,00	0,00	0,00	0,00	0,00
16	Emprunts et dettes assimilées (7)	0,00	0,00	0,00	0,00	0,00
20	Immobilisations incorporelles (sauf 204)	0,00	0,00	0,00	0,00	0,00
204	Subventions d'équipement versées (9)	0,00	0,00	0,00	0,00	0,00
21	Immobilisations corporelles	0,00	0,00	0,00	0,00	0,00
22	Immobilisations reçues en affectation	0,00	0,00	0,00	0,00	0,00
23	Immobilisations en cours (sauf 2324)	0,00	0,00	0,00	0,00	0,00

Solde du financement	Pour l'exercice	En cumulé
Recettes – Dépenses (8)	B1 - A1 0,00	B2 - A2 -36 253,07

(1) Ouvrir une page par chapitre d'opération.

(2) Détailler les articles utilisés conformément au plan de comptes.

(3) Dépenses engagées non mandatées ou recettes justifiées non titrées.

(4) Crédits sans emploi = crédits ouverts – réalisations – RAR au 31/12.

(5) Réalisations antérieures + réalisations de l'exercice.

(6) Exceptionnellement, les comptes 20, 204, 21, 22 et 23 sont en recettes réelles en cas de réduction ou d'annulation de mandats donnant lieu à reversement.

(7) Sauf 165, 166 et 16449.

(8) Indiquer le signe algébrique.

(9) Le chapitre 204 « Subventions d'équipement versées » est un chapitre globalisé regroupant les comptes 204 et 2324.

Envoyé en préfecture le 09/04/2025

Reçu en préfecture le 09/04/2025

Publié le



ID : 007-210703195-20250407-DELIB2025_027-BF

III – ADOPTION DU CA

SECTION D'INVESTISSEMENT – DETAIL DES OPERATIONS D'EQUIPEMENT

(1) CHAPITRE DES OPERATIONS D'EQUIPEMENT N° : 115053
LIBELLE : Rue du 8 Mai
NON COMPRIS DANS UNE AUTORISATION DE PROGRAMME

DEPENSES

Chap./ art. (2)	Libellé	Crédits ouverts (BP + DM + RAR N-1)	Réalisations Mandats émis	Restes à réaliser au 31/12 (3)	Crédits sans emploi (4)	Pour information, cumul des réalisations (5)
DEPENSES		18 190,00	A1 17 459,01	0,00	730,99	A2 17 459,01
20	Immobilisations incorporelles (sauf 204)	0,00	0,00	0,00	0,00	0,00
204	Subventions d'équipement versées (9)	0,00	0,00	0,00	0,00	0,00
21	Immobilisations corporelles	0,00	17 459,01	0,00	-17 459,01	17 459,01
2111	Terrains nus	0,00	17 459,01	0,00	-17 459,01	17 459,01
22	Immobilisations reçues en affectation	0,00	0,00	0,00	0,00	0,00
23	Immobilisations en cours (sauf 2324)	18 190,00	0,00	0,00	18 190,00	0,00
2315	Install., matériel et outill. technique	18 190,00	0,00	0,00	18 190,00	0,00

FINANCEMENT EXTERNE (pour information)

Chap./ art. (2)	Libellé	Crédits ouverts (BP + DM + RAR N-1)	Réalisations Titres émis	Restes à réaliser au 31/12 (3)	Crédits sans emploi (4)	Pour information, cumul des réalisations (5)
TOTAL RECETTES AFFECTEES (6)		0,00	B1 0,00	0,00	0,00	B2 0,00
13	Subventions d'investissement (reçues) (sauf le 138)	0,00	0,00	0,00	0,00	0,00
16	Emprunts et dettes assimilées (7)	0,00	0,00	0,00	0,00	0,00
20	Immobilisations incorporelles (sauf 204)	0,00	0,00	0,00	0,00	0,00
204	Subventions d'équipement versées (9)	0,00	0,00	0,00	0,00	0,00
21	Immobilisations corporelles	0,00	0,00	0,00	0,00	0,00
22	Immobilisations reçues en affectation	0,00	0,00	0,00	0,00	0,00
23	Immobilisations en cours (sauf 2324)	0,00	0,00	0,00	0,00	0,00

Solde du financement	Pour l'exercice		En cumulé	
Recettes – Dépenses (8)	B1 - A1	-17 459,01	B2 - A2	-17 459,01

(1) Ouvrir une page par chapitre d'opération.

(2) Détailler les articles utilisés conformément au plan de comptes.

(3) Dépenses engagées non mandatées ou recettes justifiées non titrées.

(4) Crédits sans emploi = crédits ouverts – réalisations – RAR au 31/12.

(5) Réalisations antérieures + réalisations de l'exercice.

Budget communal - Le Teil - Principal - CA - 2024

- (6) Exceptionnellement, les comptes 20, 204, 21, 22 et 23 sont en recettes réelles en cas de réduction ou d'annulation de mandats donnant lieu à reversement.
- (7) Sauf 165, 166 et 16449.
- (8) Indiquer le signe algébrique.
- (9) Le chapitre 204 « Subventions d'équipement versées » est un chapitre globalisé regroupant les comptes 204 et 2324.

Envoyé en préfecture le 09/04/2025

Reçu en préfecture le 09/04/2025

Publié le



ID : 007-210703195-20250407-DELIB2025_027-BF

III – ADOPTION DU CA

SECTION D'INVESTISSEMENT – DETAIL DES OPERATIONS D'EQUIPEMENT

(1) CHAPITRE DES OPERATIONS D'EQUIPEMENT N° : 115055
LIBELLE : Chemin Joseph Lapierre
NON COMPRIS DANS UNE AUTORISATION DE PROGRAMME

DEPENSES

Chap./ art. (2)	Libellé	Crédits ouverts (BP + DM + RAR N-1)	Réalisations Mandats émis	Restes à réaliser au 31/12 (3)	Crédits sans emploi (4)	Pour information, cumul des réalisations (5)
DEPENSES		0,00	A1 0,00	0,00	0,00	A2 9 412,45
20	Immobilisations incorporelles (sauf 204)	0,00	0,00	0,00	0,00	0,00
204	Subventions d'équipement versées (9)	0,00	0,00	0,00	0,00	0,00
21	Immobilisations corporelles	0,00	0,00	0,00	0,00	9 412,45
2151	Réseaux de voirie	0,00	0,00	0,00	0,00	9 412,45
22	Immobilisations reçues en affectation	0,00	0,00	0,00	0,00	0,00
23	Immobilisations en cours (sauf 2324)	0,00	0,00	0,00	0,00	0,00

FINANCEMENT EXTERNE (pour information)

Chap./ art. (2)	Libellé	Crédits ouverts (BP + DM + RAR N-1)	Réalisations Titres émis	Restes à réaliser au 31/12 (3)	Crédits sans emploi (4)	Pour information, cumul des réalisations (5)
TOTAL RECETTES AFFECTEES (6)		0,00	B1 0,00	0,00	0,00	B2 0,00
13	Subventions d'investissement (reçues) (sauf le 138)	0,00	0,00	0,00	0,00	0,00
16	Emprunts et dettes assimilées (7)	0,00	0,00	0,00	0,00	0,00
20	Immobilisations incorporelles (sauf 204)	0,00	0,00	0,00	0,00	0,00
204	Subventions d'équipement versées (9)	0,00	0,00	0,00	0,00	0,00
21	Immobilisations corporelles	0,00	0,00	0,00	0,00	0,00
22	Immobilisations reçues en affectation	0,00	0,00	0,00	0,00	0,00
23	Immobilisations en cours (sauf 2324)	0,00	0,00	0,00	0,00	0,00

Solde du financement	Pour l'exercice	En cumulé
Recettes – Dépenses (8)	B1 - A1 0,00	B2 - A2 -9 412,45

(1) Ouvrir une page par chapitre d'opération.

(2) Détailler les articles utilisés conformément au plan de comptes.

(3) Dépenses engagées non mandatées ou recettes justifiées non titrées.

(4) Crédits sans emploi = crédits ouverts – réalisations – RAR au 31/12.

(5) Réalisations antérieures + réalisations de l'exercice.

(6) Exceptionnellement, les comptes 20, 204, 21, 22 et 23 sont en recettes réelles en cas de réduction ou d'annulation de mandats donnant lieu à reversement.

(7) Sauf 165, 166 et 16449.

(8) Indiquer le signe algébrique.

(9) Le chapitre 204 « Subventions d'équipement versées » est un chapitre globalisé regroupant les comptes 204 et 2324.

Envoyé en préfecture le 09/04/2025

Reçu en préfecture le 09/04/2025

Publié le



ID : 007-210703195-20250407-DELIB2025_027-BF

III – ADOPTION DU CA

SECTION D'INVESTISSEMENT – DETAIL DES OPERATIONS D'EQUIPEMENT

(1) CHAPITRE DES OPERATIONS D'EQUIPEMENT N° : 115056
LIBELLE : Rue des Albarelles
NON COMPRIS DANS UNE AUTORISATION DE PROGRAMME

DEPENSES

Chap./ art. (2)	Libellé	Crédits ouverts (BP + DM + RAR N-1)	Réalisations Mandats émis	Restes à réaliser au 31/12 (3)	Crédits sans emploi (4)	Pour information, cumul des réalisations (5)
DEPENSES		87 764,00	A1 81 935,54	5 755,67	72,79	A2 88 901,54
20	Immobilisations incorporelles (sauf 204)	0,00	0,00	0,00	0,00	0,00
204	Subventions d'équipement versées (9)	0,00	0,00	0,00	0,00	0,00
21	Immobilisations corporelles	87 764,00	81 935,54	5 755,67	72,79	88 901,54
2121	Plantations d'arbres et d'arbustes	26 964,00	22 742,24	5 755,67	-1 533,91	29 708,24
2151	Réseaux de voirie	60 800,00	59 193,30	0,00	1 606,70	59 193,30
22	Immobilisations reçues en affectation	0,00	0,00	0,00	0,00	0,00
23	Immobilisations en cours (sauf 2324)	0,00	0,00	0,00	0,00	0,00

FINANCEMENT EXTERNE (pour information)

Chap./ art. (2)	Libellé	Crédits ouverts (BP + DM + RAR N-1)	Réalisations Titres émis	Restes à réaliser au 31/12 (3)	Crédits sans emploi (4)	Pour information, cumul des réalisations (5)
TOTAL RECETTES AFFECTEES (6)		0,00	B1 0,00	0,00	0,00	B2 0,00
13	Subventions d'investissement (reçues) (sauf le 138)	0,00	0,00	0,00	0,00	0,00
16	Emprunts et dettes assimilées (7)	0,00	0,00	0,00	0,00	0,00
20	Immobilisations incorporelles (sauf 204)	0,00	0,00	0,00	0,00	0,00
204	Subventions d'équipement versées (9)	0,00	0,00	0,00	0,00	0,00
21	Immobilisations corporelles	0,00	0,00	0,00	0,00	0,00
22	Immobilisations reçues en affectation	0,00	0,00	0,00	0,00	0,00
23	Immobilisations en cours (sauf 2324)	0,00	0,00	0,00	0,00	0,00

Solde du financement	Pour l'exercice		En cumulé	
Recettes – Dépenses (8)	B1 - A1	-81 935,54	B2 - A2	-88 901,54

(1) Ouvrir une page par chapitre d'opération.

(2) Détailler les articles utilisés conformément au plan de comptes.

(3) Dépenses engagées non mandatées ou recettes justifiées non titrées.

(4) Crédits sans emploi = crédits ouverts – réalisations – RAR au 31/12.

(5) Réalisations antérieures + réalisations de l'exercice.

Budget communal - Le Teil - Principal - CA - 2024

- (6) Exceptionnellement, les comptes 20, 204, 21, 22 et 23 sont en recettes réelles en cas de réduction ou d'annulation de mandats donnant lieu à reversement.
- (7) Sauf 165, 166 et 16449.
- (8) Indiquer le signe algébrique.
- (9) Le chapitre 204 « Subventions d'équipement versées » est un chapitre globalisé regroupant les comptes 204 et 2324.

Envoyé en préfecture le 09/04/2025

Reçu en préfecture le 09/04/2025

Publié le



ID : 007-210703195-20250407-DELIB2025_027-BF

III – ADOPTION DU CA

SECTION D'INVESTISSEMENT – DETAIL DES OPERATIONS D'EQUIPEMENT

(1) CHAPITRE DES OPERATIONS D'EQUIPEMENT N° : 115057
LIBELLE : Chemin de la chevaucherie
NON COMPRIS DANS UNE AUTORISATION DE PROGRAMME

DEPENSES

Chap./ art. (2)	Libellé	Crédits ouverts (BP + DM + RAR N-1)	Réalisations Mandats émis	Restes à réaliser au 31/12 (3)	Crédits sans emploi (4)	Pour information, cumul des réalisations (5)
DEPENSES		17 531,28	A1 17 531,28	0,00	0,00	A2 17 531,28
20	Immobilisations incorporelles (sauf 204)	0,00	0,00	0,00	0,00	0,00
204	Subventions d'équipement versées (9)	0,00	0,00	0,00	0,00	0,00
21	Immobilisations corporelles	17 531,28	17 531,28	0,00	0,00	17 531,28
21534	Réseaux d'électrification	17 531,28	17 531,28	0,00	0,00	17 531,28
22	Immobilisations reçues en affectation	0,00	0,00	0,00	0,00	0,00
23	Immobilisations en cours(sauf 2324)	0,00	0,00	0,00	0,00	0,00

FINANCEMENT EXTERNE (pour information)

Chap./ art. (2)	Libellé	Crédits ouverts (BP + DM + RAR N-1)	Réalisations Titres émis	Restes à réaliser au 31/12 (3)	Crédits sans emploi (4)	Pour information, cumul des réalisations (5)
TOTAL RECETTES AFFECTEES (6)		0,00	B1 0,00	0,00	0,00	B2 0,00
13	Subventions d'investissement (reçues) (sauf le 138)	0,00	0,00	0,00	0,00	0,00
16	Emprunts et dettes assimilées (7)	0,00	0,00	0,00	0,00	0,00
20	Immobilisations incorporelles (sauf 204)	0,00	0,00	0,00	0,00	0,00
204	Subventions d'équipement versées (9)	0,00	0,00	0,00	0,00	0,00
21	Immobilisations corporelles	0,00	0,00	0,00	0,00	0,00
22	Immobilisations reçues en affectation	0,00	0,00	0,00	0,00	0,00
23	Immobilisations en cours (sauf 2324)	0,00	0,00	0,00	0,00	0,00

Solde du financement	Pour l'exercice		En cumulé	
Recettes – Dépenses (8)	B1 - A1	-17 531,28	B2 - A2	-17 531,28

(1) Ouvrir une page par chapitre d'opération.

(2) Détailler les articles utilisés conformément au plan de comptes.

(3) Dépenses engagées non mandatées ou recettes justifiées non titrées.

(4) Crédits sans emploi = crédits ouverts – réalisations – RAR au 31/12.

(5) Réalisations antérieures + réalisations de l'exercice.

(6) Exceptionnellement, les comptes 20, 204, 21, 22 et 23 sont en recettes réelles en cas de réduction ou d'annulation de mandats donnant lieu à reversement.

(7) Sauf 165, 166 et 16449.

(8) Indiquer le signe algébrique.

(9) Le chapitre 204 « Subventions d'équipement versées » est un chapitre globalisé regroupant les comptes 204 et 2324.

Envoyé en préfecture le 09/04/2025

Reçu en préfecture le 09/04/2025

Publié le



ID : 007-210703195-20250407-DELIB2025_027-BF

III – ADOPTION DU CA

SECTION D'INVESTISSEMENT – DETAIL DES OPERATIONS D'EQUIPEMENT

(1) CHAPITRE DES OPERATIONS D'EQUIPEMENT N° : 115058
LIBELLE : Boulevard Stalingrad
NON COMPRIS DANS UNE AUTORISATION DE PROGRAMME

DEPENSES

Chap./ art. (2)	Libellé	Crédits ouverts (BP + DM + RAR N-1)	Réalisations Mandats émis	Restes à réaliser au 31/12 (3)	Crédits sans emploi (4)	Pour information, cumul des réalisations (5)
DEPENSES		0,00	A1 0,00	0,00	0,00	A2 24 544,96
20	Immobilisations incorporelles (sauf 204)	0,00	0,00	0,00	0,00	0,00
204	Subventions d'équipement versées (9)	0,00	0,00	0,00	0,00	0,00
21	Immobilisations corporelles	0,00	0,00	0,00	0,00	24 544,96
2151	Réseaux de voirie	0,00	0,00	0,00	0,00	24 544,96
22	Immobilisations reçues en affectation	0,00	0,00	0,00	0,00	0,00
23	Immobilisations en cours (sauf 2324)	0,00	0,00	0,00	0,00	0,00

FINANCEMENT EXTERNE (pour information)

Chap./ art. (2)	Libellé	Crédits ouverts (BP + DM + RAR N-1)	Réalisations Titres émis	Restes à réaliser au 31/12 (3)	Crédits sans emploi (4)	Pour information, cumul des réalisations (5)
TOTAL RECETTES AFFECTEES (6)		0,00	B1 0,00	0,00	0,00	B2 0,00
13	Subventions d'investissement (reçues) (sauf le 138)	0,00	0,00	0,00	0,00	0,00
16	Emprunts et dettes assimilées (7)	0,00	0,00	0,00	0,00	0,00
20	Immobilisations incorporelles (sauf 204)	0,00	0,00	0,00	0,00	0,00
204	Subventions d'équipement versées (9)	0,00	0,00	0,00	0,00	0,00
21	Immobilisations corporelles	0,00	0,00	0,00	0,00	0,00
22	Immobilisations reçues en affectation	0,00	0,00	0,00	0,00	0,00
23	Immobilisations en cours (sauf 2324)	0,00	0,00	0,00	0,00	0,00

Solde du financement	Pour l'exercice	En cumulé
Recettes – Dépenses (8)	B1 - A1 0,00	B2 - A2 -24 544,96

(1) Ouvrir une page par chapitre d'opération.

(2) Détailler les articles utilisés conformément au plan de comptes.

(3) Dépenses engagées non mandatées ou recettes justifiées non titrées.

(4) Crédits sans emploi = crédits ouverts – réalisations – RAR au 31/12.

(5) Réalisations antérieures + réalisations de l'exercice.

(6) Exceptionnellement, les comptes 20, 204, 21, 22 et 23 sont en recettes réelles en cas de réduction ou d'annulation de mandats donnant lieu à reversement.

(7) Sauf 165, 166 et 16449.

(8) Indiquer le signe algébrique.

(9) Le chapitre 204 « Subventions d'équipement versées » est un chapitre globalisé regroupant les comptes 204 et 2324.

Envoyé en préfecture le 09/04/2025

Reçu en préfecture le 09/04/2025

Publié le



ID : 007-210703195-20250407-DELIB2025_027-BF

III – ADOPTION DU CA

SECTION D'INVESTISSEMENT – DETAIL DES OPERATIONS D'EQUIPEMENT

(1) CHAPITRE DES OPERATIONS D'EQUIPEMENT N° : 118001
LIBELLE : Matériel roulant-engins-vehicules
NON COMPRIS DANS UNE AUTORISATION DE PROGRAMME

DEPENSES

Chap./ art. (2)	Libellé	Crédits ouverts (BP + DM + RAR N-1)	Réalisations Mandats émis	Restes à réaliser au 31/12 (3)	Crédits sans emploi (4)	Pour information, cumul des réalisations (5)
DEPENSES		59 800,00	A1 59 489,00	0,00	311,00	A2 59 489,00
20	Immobilisations incorporelles (sauf 204)	0,00	0,00	0,00	0,00	0,00
204	Subventions d'équipement versées (9)	0,00	0,00	0,00	0,00	0,00
21	Immobilisations corporelles	59 800,00	59 489,00	0,00	311,00	59 489,00
215731	Matériel roulant	59 800,00	59 489,00	0,00	311,00	59 489,00
22	Immobilisations reçues en affectation	0,00	0,00	0,00	0,00	0,00
23	Immobilisations en cours(sauf 2324)	0,00	0,00	0,00	0,00	0,00

FINANCEMENT EXTERNE (pour information)

Chap./ art. (2)	Libellé	Crédits ouverts (BP + DM + RAR N-1)	Réalisations Titres émis	Restes à réaliser au 31/12 (3)	Crédits sans emploi (4)	Pour information, cumul des réalisations (5)
TOTAL RECETTES AFFECTEES (6)		0,00	B1 0,00	0,00	0,00	B2 0,00
13	Subventions d'investissement (reçues) (sauf le 138)	0,00	0,00	0,00	0,00	0,00
16	Emprunts et dettes assimilées (7)	0,00	0,00	0,00	0,00	0,00
20	Immobilisations incorporelles (sauf 204)	0,00	0,00	0,00	0,00	0,00
204	Subventions d'équipement versées (9)	0,00	0,00	0,00	0,00	0,00
21	Immobilisations corporelles	0,00	0,00	0,00	0,00	0,00
22	Immobilisations reçues en affectation	0,00	0,00	0,00	0,00	0,00
23	Immobilisations en cours (sauf 2324)	0,00	0,00	0,00	0,00	0,00

Solde du financement	Pour l'exercice		En cumulé	
Recettes – Dépenses (8)	B1 - A1	-59 489,00	B2 - A2	-59 489,00

(1) Ouvrir une page par chapitre d'opération.

(2) Détailler les articles utilisés conformément au plan de comptes.

(3) Dépenses engagées non mandatées ou recettes justifiées non titrées.

(4) Crédits sans emploi = crédits ouverts – réalisations – RAR au 31/12.

(5) Réalisations antérieures + réalisations de l'exercice.

(6) Exceptionnellement, les comptes 20, 204, 21, 22 et 23 sont en recettes réelles en cas de réduction ou d'annulation de mandats donnant lieu à reversement.

(7) Sauf 165, 166 et 16449.

(8) Indiquer le signe algébrique.

(9) Le chapitre 204 « Subventions d'équipement versées » est un chapitre globalisé regroupant les comptes 204 et 2324.

Envoyé en préfecture le 09/04/2025

Reçu en préfecture le 09/04/2025

Publié le



ID : 007-210703195-20250407-DELIB2025_027-BF

III – ADOPTION DU CA

SECTION D'INVESTISSEMENT – DETAIL DES OPERATIONS D'EQUIPEMENT

(1) CHAPITRE DES OPERATIONS D'EQUIPEMENT N° : 118002
LIBELLE : Matériel informatique - Telephonie
NON COMPRIS DANS UNE AUTORISATION DE PROGRAMME

DEPENSES

Chap./ art. (2)	Libellé	Crédits ouverts (BP + DM + RAR N-1)	Réalisations Mandats émis	Restes à réaliser au 31/12 (3)	Crédits sans emploi (4)	Pour information, cumul des réalisations (5)
DEPENSES		9 940,00	A1 8 803,39	1 084,45	52,16	A2 8 803,39
20	Immobilisations incorporelles (sauf 204)	0,00	0,00	0,00	0,00	0,00
204	Subventions d'équipement versées (9)	0,00	0,00	0,00	0,00	0,00
21	Immobilisations corporelles	9 940,00	8 803,39	1 084,45	52,16	8 803,39
21838	Autre matériel informatique	9 940,00	8 364,31	1 084,45	491,24	8 364,31
2185	Matériel de téléphonie	0,00	439,08	0,00	-439,08	439,08
22	Immobilisations reçues en affectation	0,00	0,00	0,00	0,00	0,00
23	Immobilisations en cours (sauf 2324)	0,00	0,00	0,00	0,00	0,00

FINANCEMENT EXTERNE (pour information)

Chap./ art. (2)	Libellé	Crédits ouverts (BP + DM + RAR N-1)	Réalisations Titres émis	Restes à réaliser au 31/12 (3)	Crédits sans emploi (4)	Pour information, cumul des réalisations (5)
TOTAL RECETTES AFFECTEES (6)		0,00	B1 0,00	0,00	0,00	B2 0,00
13	Subventions d'investissement (reçues) (sauf le 138)	0,00	0,00	0,00	0,00	0,00
16	Emprunts et dettes assimilées (7)	0,00	0,00	0,00	0,00	0,00
20	Immobilisations incorporelles (sauf 204)	0,00	0,00	0,00	0,00	0,00
204	Subventions d'équipement versées (9)	0,00	0,00	0,00	0,00	0,00
21	Immobilisations corporelles	0,00	0,00	0,00	0,00	0,00
22	Immobilisations reçues en affectation	0,00	0,00	0,00	0,00	0,00
23	Immobilisations en cours (sauf 2324)	0,00	0,00	0,00	0,00	0,00

Solde du financement	Pour l'exercice		En cumulé	
Recettes – Dépenses (8)	B1 - A1	-8 803,39	B2 - A2	-8 803,39

(1) Ouvrir une page par chapitre d'opération.

(2) Détailler les articles utilisés conformément au plan de comptes.

(3) Dépenses engagées non mandatées ou recettes justifiées non titrées.

(4) Crédits sans emploi = crédits ouverts – réalisations – RAR au 31/12.

(5) Réalisations antérieures + réalisations de l'exercice.

Budget communal - Le Teil - Principal - CA - 2024

- (6) Exceptionnellement, les comptes 20, 204, 21, 22 et 23 sont en recettes réelles en cas de réduction ou d'annulation de mandats donnant lieu à reversement.
- (7) Sauf 165, 166 et 16449.
- (8) Indiquer le signe algébrique.
- (9) Le chapitre 204 « Subventions d'équipement versées » est un chapitre globalisé regroupant les comptes 204 et 2324.

Envoyé en préfecture le 09/04/2025

Reçu en préfecture le 09/04/2025

Publié le



ID : 007-210703195-20250407-DELIB2025_027-BF

III – ADOPTION DU CA

SECTION D'INVESTISSEMENT – DETAIL DES OPERATIONS D'EQUIPEMENT

(1) CHAPITRE DES OPERATIONS D'EQUIPEMENT N° : 118003
LIBELLE : Matériel technique <1000 €
NON COMPRIS DANS UNE AUTORISATION DE PROGRAMME

DEPENSES

Chap./ art. (2)	Libellé	Crédits ouverts (BP + DM + RAR N-1)	Réalisations Mandats émis	Restes à réaliser au 31/12 (3)	Crédits sans emploi (4)	Pour information, cumul des réalisations (5)
DEPENSES		9 100,00	A1 3 990,36	3 031,97	2 077,67	A2 3 990,36
20	Immobilisations incorporelles (sauf 204)	0,00	0,00	0,00	0,00	0,00
204	Subventions d'équipement versées (9)	0,00	0,00	0,00	0,00	0,00
21	Immobilisations corporelles	9 100,00	3 990,36	3 031,97	2 077,67	3 990,36
2158	Autres inst.,matériel,outil. techniques	0,00	0,00	3 031,97	-3 031,97	0,00
2188	Autres immobilisations corporelles	9 100,00	3 990,36	0,00	5 109,64	3 990,36
22	Immobilisations reçues en affectation	0,00	0,00	0,00	0,00	0,00
23	Immobilisations en cours(sauf 2324)	0,00	0,00	0,00	0,00	0,00

FINANCEMENT EXTERNE (pour information)

Chap./ art. (2)	Libellé	Crédits ouverts (BP + DM + RAR N-1)	Réalisations Titres émis	Restes à réaliser au 31/12 (3)	Crédits sans emploi (4)	Pour information, cumul des réalisations (5)
TOTAL RECETTES AFFECTEES (6)		0,00	B1 0,00	0,00	0,00	B2 0,00
13	Subventions d'investissement (reçues) (sauf le 138)	0,00	0,00	0,00	0,00	0,00
16	Emprunts et dettes assimilées (7)	0,00	0,00	0,00	0,00	0,00
20	Immobilisations incorporelles (sauf 204)	0,00	0,00	0,00	0,00	0,00
204	Subventions d'équipement versées (9)	0,00	0,00	0,00	0,00	0,00
21	Immobilisations corporelles	0,00	0,00	0,00	0,00	0,00
22	Immobilisations reçues en affectation	0,00	0,00	0,00	0,00	0,00
23	Immobilisations en cours (sauf 2324)	0,00	0,00	0,00	0,00	0,00

Solde du financement	Pour l'exercice		En cumulé	
Recettes – Dépenses (8)	B1 - A1	-3 990,36	B2 - A2	-3 990,36

(1) Ouvrir une page par chapitre d'opération.

(2) Détailler les articles utilisés conformément au plan de comptes.

(3) Dépenses engagées non mandatées ou recettes justifiées non titrées.

(4) Crédits sans emploi = crédits ouverts – réalisations – RAR au 31/12.

(5) Réalisations antérieures + réalisations de l'exercice.

Budget communal - Le Teil - Principal - CA - 2024

- (6) Exceptionnellement, les comptes 20, 204, 21, 22 et 23 sont en recettes réelles en cas de réduction ou d'annulation de mandats donnant lieu à reversement.
- (7) Sauf 165, 166 et 16449.
- (8) Indiquer le signe algébrique.
- (9) Le chapitre 204 « Subventions d'équipement versées » est un chapitre globalisé regroupant les comptes 204 et 2324.

Envoyé en préfecture le 09/04/2025

Reçu en préfecture le 09/04/2025

Publié le



ID : 007-210703195-20250407-DELIB2025_027-BF

III – ADOPTION DU CA

SECTION D'INVESTISSEMENT – DETAIL DES OPERATIONS D'EQUIPEMENT

(1) CHAPITRE DES OPERATIONS D'EQUIPEMENT N° : 118004
LIBELLE : Deploiement SALTO (badge accès batiments)
NON COMPRIS DANS UNE AUTORISATION DE PROGRAMME

DEPENSES

Chap./ art. (2)	Libellé	Crédits ouverts (BP + DM + RAR N-1)	Réalisations Mandats émis	Restes à réaliser au 31/12 (3)	Crédits sans emploi (4)	Pour information, cumul des réalisations (5)
DEPENSES		25 000,00	A1 0,00	0,00	25 000,00	A2 0,00
20	Immobilisations incorporelles (sauf 204)	0,00	0,00	0,00	0,00	0,00
204	Subventions d'équipement versées (9)	0,00	0,00	0,00	0,00	0,00
21	Immobilisations corporelles	25 000,00	0,00	0,00	25 000,00	0,00
2188	Autres immobilisations corporelles	25 000,00	0,00	0,00	25 000,00	0,00
22	Immobilisations reçues en affectation	0,00	0,00	0,00	0,00	0,00
23	Immobilisations en cours (sauf 2324)	0,00	0,00	0,00	0,00	0,00

FINANCEMENT EXTERNE (pour information)

Chap./ art. (2)	Libellé	Crédits ouverts (BP + DM + RAR N-1)	Réalisations Titres émis	Restes à réaliser au 31/12 (3)	Crédits sans emploi (4)	Pour information, cumul des réalisations (5)
TOTAL RECETTES AFFECTEES (6)		0,00	B1 0,00	0,00	0,00	B2 0,00
13	Subventions d'investissement (reçues) (sauf le 138)	0,00	0,00	0,00	0,00	0,00
16	Emprunts et dettes assimilées (7)	0,00	0,00	0,00	0,00	0,00
20	Immobilisations incorporelles (sauf 204)	0,00	0,00	0,00	0,00	0,00
204	Subventions d'équipement versées (9)	0,00	0,00	0,00	0,00	0,00
21	Immobilisations corporelles	0,00	0,00	0,00	0,00	0,00
22	Immobilisations reçues en affectation	0,00	0,00	0,00	0,00	0,00
23	Immobilisations en cours (sauf 2324)	0,00	0,00	0,00	0,00	0,00

Solde du financement	Pour l'exercice		En cumulé	
Recettes – Dépenses (8)	B1 - A1	0,00	B2 - A2	0,00

(1) Ouvrir une page par chapitre d'opération.

(2) Détailler les articles utilisés conformément au plan de comptes.

(3) Dépenses engagées non mandatées ou recettes justifiées non titrées.

(4) Crédits sans emploi = crédits ouverts – réalisations – RAR au 31/12.

(5) Réalisations antérieures + réalisations de l'exercice.

(6) Exceptionnellement, les comptes 20, 204, 21, 22 et 23 sont en recettes réelles en cas de réduction ou d'annulation de mandats donnant lieu à reversement.

(7) Sauf 165, 166 et 16449.

(8) Indiquer le signe algébrique.

(9) Le chapitre 204 « Subventions d'équipement versées » est un chapitre globalisé regroupant les comptes 204 et 2324.

Envoyé en préfecture le 09/04/2025

Reçu en préfecture le 09/04/2025

Publié le



ID : 007-210703195-20250407-DELIB2025_027-BF

III – ADOPTION DU CA

SECTION D'INVESTISSEMENT – DETAIL DES OPERATIONS D'EQUIPEMENT

(1) CHAPITRE DES OPERATIONS D'EQUIPEMENT N° : 118005
LIBELLE : Machines Ozonnées
NON COMPRIS DANS UNE AUTORISATION DE PROGRAMME

DEPENSES

Chap./ art. (2)	Libellé	Crédits ouverts (BP + DM + RAR N-1)	Réalisations Mandats émis	Restes à réaliser au 31/12 (3)	Crédits sans emploi (4)	Pour information, cumul des réalisations (5)
DEPENSES		7 700,00	A1 7 699,57	0,00	0,43	A2 7 699,57
20	Immobilisations incorporelles (sauf 204)	0,00	0,00	0,00	0,00	0,00
204	Subventions d'équipement versées (9)	0,00	0,00	0,00	0,00	0,00
21	Immobilisations corporelles	7 700,00	7 699,57	0,00	0,43	7 699,57
2188	Autres immobilisations corporelles	7 700,00	7 699,57	0,00	0,43	7 699,57
22	Immobilisations reçues en affectation	0,00	0,00	0,00	0,00	0,00
23	Immobilisations en cours (sauf 2324)	0,00	0,00	0,00	0,00	0,00

FINANCEMENT EXTERNE (pour information)

Chap./ art. (2)	Libellé	Crédits ouverts (BP + DM + RAR N-1)	Réalisations Titres émis	Restes à réaliser au 31/12 (3)	Crédits sans emploi (4)	Pour information, cumul des réalisations (5)
TOTAL RECETTES AFFECTEES (6)		0,00	B1 0,00	0,00	0,00	B2 0,00
13	Subventions d'investissement (reçues) (sauf le 138)	0,00	0,00	0,00	0,00	0,00
16	Emprunts et dettes assimilées (7)	0,00	0,00	0,00	0,00	0,00
20	Immobilisations incorporelles (sauf 204)	0,00	0,00	0,00	0,00	0,00
204	Subventions d'équipement versées (9)	0,00	0,00	0,00	0,00	0,00
21	Immobilisations corporelles	0,00	0,00	0,00	0,00	0,00
22	Immobilisations reçues en affectation	0,00	0,00	0,00	0,00	0,00
23	Immobilisations en cours (sauf 2324)	0,00	0,00	0,00	0,00	0,00

Solde du financement	Pour l'exercice		En cumulé	
Recettes – Dépenses (8)	B1 - A1	-7 699,57	B2 - A2	-7 699,57

(1) Ouvrir une page par chapitre d'opération.

(2) Détailler les articles utilisés conformément au plan de comptes.

(3) Dépenses engagées non mandatées ou recettes justifiées non titrées.

(4) Crédits sans emploi = crédits ouverts – réalisations – RAR au 31/12.

(5) Réalisations antérieures + réalisations de l'exercice.

(6) Exceptionnellement, les comptes 20, 204, 21, 22 et 23 sont en recettes réelles en cas de réduction ou d'annulation de mandats donnant lieu à reversement.

(7) Sauf 165, 166 et 16449.

(8) Indiquer le signe algébrique.

(9) Le chapitre 204 « Subventions d'équipement versées » est un chapitre globalisé regroupant les comptes 204 et 2324.

Envoyé en préfecture le 09/04/2025

Reçu en préfecture le 09/04/2025

Publié le



ID : 007-210703195-20250407-DELIB2025_027-BF

III – ADOPTION DU CA

SECTION D'INVESTISSEMENT – DETAIL DES OPERATIONS D'EQUIPEMENT

(1) CHAPITRE DES OPERATIONS D'EQUIPEMENT N° : 12001
LIBELLE : Salle Paul Avon
NON COMPRIS DANS UNE AUTORISATION DE PROGRAMME

DEPENSES

Chap./ art. (2)	Libellé	Crédits ouverts (BP + DM + RAR N-1)	Réalisations Mandats émis	Restes à réaliser au 31/12 (3)	Crédits sans emploi (4)	Pour information, cumul des réalisations (5)
DEPENSES		205 000,00	A1 156 311,68	22 763,44	25 924,88	A2 857 548,88
20	Immobilisations incorporelles (sauf 204)	0,00	0,00	0,00	0,00	0,00
204	Subventions d'équipement versées (9)	0,00	0,00	0,00	0,00	0,00
21	Immobilisations corporelles	205 000,00	156 311,68	22 763,44	25 924,88	164 828,13
21318	Autres bâtiments publics	205 000,00	156 311,68	22 763,44	25 924,88	164 609,68
2188	Autres immobilisations corporelles	0,00	0,00	0,00	0,00	218,45
22	Immobilisations reçues en affectation	0,00	0,00	0,00	0,00	0,00
23	Immobilisations en cours (sauf 2324)	0,00	0,00	0,00	0,00	692 720,75
2313	Constructions	0,00	0,00	0,00	0,00	519 833,36
2315	Install., matériel et outill. technique	0,00	0,00	0,00	0,00	172 887,39

FINANCEMENT EXTERNE (pour information)

Chap./ art. (2)	Libellé	Crédits ouverts (BP + DM + RAR N-1)	Réalisations Titres émis	Restes à réaliser au 31/12 (3)	Crédits sans emploi (4)	Pour information, cumul des réalisations (5)
TOTAL RECETTES AFFECTEES (6)		0,00	B1 0,00	0,00	0,00	B2 99 824,03
13	Subventions d'investissement (reçues) (sauf le 138)	0,00	0,00	0,00	0,00	99 824,03
1311	Subv. transf. Etat et établ. nationaux	0,00	0,00	0,00	0,00	40 499,03
1313	Subv. transf. Départements	0,00	0,00	0,00	0,00	27 611,00
1323	Subv. non transf. Départements	0,00	0,00	0,00	0,00	31 714,00
16	Emprunts et dettes assimilées (7)	0,00	0,00	0,00	0,00	0,00
20	Immobilisations incorporelles (sauf 204)	0,00	0,00	0,00	0,00	0,00
204	Subventions d'équipement versées (9)	0,00	0,00	0,00	0,00	0,00
21	Immobilisations corporelles	0,00	0,00	0,00	0,00	0,00
22	Immobilisations reçues en affectation	0,00	0,00	0,00	0,00	0,00
23	Immobilisations en cours (sauf 2324)	0,00	0,00	0,00	0,00	0,00

Solde du financement	Pour l'exercice		En cumulé	
Recettes – Dépenses (8)	B1 - A1	-156 311,68	B2 - A2	-757 724,85

- (1) Ouvrir une page par chapitre d'opération.
- (2) Détailler les articles utilisés conformément au plan de comptes.
- (3) Dépenses engagées non mandatées ou recettes justifiées non titrées.
- (4) Crédits sans emploi = crédits ouverts – réalisations – RAR au 31/12.
- (5) Réalisations antérieures + réalisations de l'exercice.
- (6) Exceptionnellement, les comptes 20, 204, 21, 22 et 23 sont en recettes réelles en cas de réduction ou d'annulation de mandats donnant lieu à reversement.
- (7) Sauf 165, 166 et 16449.
- (8) Indiquer le signe algébrique.
- (9) Le chapitre 204 « Subventions d'équipement versées » est un chapitre globalisé regroupant les comptes 204 et 2324.

Envoyé en préfecture le 09/04/2025

Reçu en préfecture le 09/04/2025

Publié le



ID : 007-210703195-20250407-DELIB2025_027-BF

III – ADOPTION DU CA

SECTION D'INVESTISSEMENT – DETAIL DES OPERATIONS D'EQUIPEMENT

(1) CHAPITRE DES OPERATIONS D'EQUIPEMENT N° : 12005
LIBELLE : Salle La violette
NON COMPRIS DANS UNE AUTORISATION DE PROGRAMME

DEPENSES

Chap./ art. (2)	Libellé	Crédits ouverts (BP + DM + RAR N-1)	Réalisations Mandats émis	Restes à réaliser au 31/12 (3)	Crédits sans emploi (4)	Pour information, cumul des réalisations (5)
DEPENSES		5 000,00	A1 4 740,00	0,00	260,00	A2 66 822,97
20	Immobilisations incorporelles (sauf 204)	0,00	0,00	0,00	0,00	0,00
204	Subventions d'équipement versées (9)	0,00	0,00	0,00	0,00	0,00
21	Immobilisations corporelles	5 000,00	4 740,00	0,00	260,00	66 822,97
21318	Autres bâtiments publics	5 000,00	4 740,00	0,00	260,00	66 822,97
22	Immobilisations reçues en affectation	0,00	0,00	0,00	0,00	0,00
23	Immobilisations en cours(sauf 2324)	0,00	0,00	0,00	0,00	0,00

FINANCEMENT EXTERNE (pour information)

Chap./ art. (2)	Libellé	Crédits ouverts (BP + DM + RAR N-1)	Réalisations Titres émis	Restes à réaliser au 31/12 (3)	Crédits sans emploi (4)	Pour information, cumul des réalisations (5)
TOTAL RECETTES AFFECTEES (6)		0,00	B1 0,00	0,00	0,00	B2 0,00
13	Subventions d'investissement (reçues) (sauf le 138)	0,00	0,00	0,00	0,00	0,00
16	Emprunts et dettes assimilées (7)	0,00	0,00	0,00	0,00	0,00
20	Immobilisations incorporelles (sauf 204)	0,00	0,00	0,00	0,00	0,00
204	Subventions d'équipement versées (9)	0,00	0,00	0,00	0,00	0,00
21	Immobilisations corporelles	0,00	0,00	0,00	0,00	0,00
22	Immobilisations reçues en affectation	0,00	0,00	0,00	0,00	0,00
23	Immobilisations en cours (sauf 2324)	0,00	0,00	0,00	0,00	0,00

Solde du financement	Pour l'exercice		En cumulé	
Recettes – Dépenses (8)	B1 - A1	-4 740,00	B2 - A2	-66 822,97

(1) Ouvrir une page par chapitre d'opération.

(2) Détailler les articles utilisés conformément au plan de comptes.

(3) Dépenses engagées non mandatées ou recettes justifiées non titrées.

(4) Crédits sans emploi = crédits ouverts – réalisations – RAR au 31/12.

(5) Réalisations antérieures + réalisations de l'exercice.

(6) Exceptionnellement, les comptes 20, 204, 21, 22 et 23 sont en recettes réelles en cas de réduction ou d'annulation de mandats donnant lieu à reversement.

(7) Sauf 165, 166 et 16449.

(8) Indiquer le signe algébrique.

(9) Le chapitre 204 « Subventions d'équipement versées » est un chapitre globalisé regroupant les comptes 204 et 2324.

Envoyé en préfecture le 09/04/2025

Reçu en préfecture le 09/04/2025

Publié le



ID : 007-210703195-20250407-DELIB2025_027-BF

III – ADOPTION DU CA

SECTION D'INVESTISSEMENT – DETAIL DES OPERATIONS D'EQUIPEMENT

(1) CHAPITRE DES OPERATIONS D'EQUIPEMENT N° : 12006
LIBELLE : Salle des Sports
NON COMPRIS DANS UNE AUTORISATION DE PROGRAMME

DEPENSES

Chap./ art. (2)	Libellé	Crédits ouverts (BP + DM + RAR N-1)	Réalisations Mandats émis	Restes à réaliser au 31/12 (3)	Crédits sans emploi (4)	Pour information, cumul des réalisations (5)
DEPENSES		0,00	A1 0,00	0,00	0,00	A2 2 148,00
20	Immobilisations incorporelles (sauf 204)	0,00	0,00	0,00	0,00	0,00
204	Subventions d'équipement versées (9)	0,00	0,00	0,00	0,00	0,00
21	Immobilisations corporelles	0,00	0,00	0,00	0,00	2 148,00
2188	Autres immobilisations corporelles	0,00	0,00	0,00	0,00	2 148,00
22	Immobilisations reçues en affectation	0,00	0,00	0,00	0,00	0,00
23	Immobilisations en cours (sauf 2324)	0,00	0,00	0,00	0,00	0,00

FINANCEMENT EXTERNE (pour information)

Chap./ art. (2)	Libellé	Crédits ouverts (BP + DM + RAR N-1)	Réalisations Titres émis	Restes à réaliser au 31/12 (3)	Crédits sans emploi (4)	Pour information, cumul des réalisations (5)
TOTAL RECETTES AFFECTEES (6)		0,00	B1 0,00	0,00	0,00	B2 0,00
13	Subventions d'investissement (reçues) (sauf le 138)	0,00	0,00	0,00	0,00	0,00
16	Emprunts et dettes assimilées (7)	0,00	0,00	0,00	0,00	0,00
20	Immobilisations incorporelles (sauf 204)	0,00	0,00	0,00	0,00	0,00
204	Subventions d'équipement versées (9)	0,00	0,00	0,00	0,00	0,00
21	Immobilisations corporelles	0,00	0,00	0,00	0,00	0,00
22	Immobilisations reçues en affectation	0,00	0,00	0,00	0,00	0,00
23	Immobilisations en cours (sauf 2324)	0,00	0,00	0,00	0,00	0,00

Solde du financement	Pour l'exercice		En cumulé	
Recettes – Dépenses (8)	B1 - A1	0,00	B2 - A2	-2 148,00

(1) Ouvrir une page par chapitre d'opération.

(2) Détailler les articles utilisés conformément au plan de comptes.

(3) Dépenses engagées non mandatées ou recettes justifiées non titrées.

(4) Crédits sans emploi = crédits ouverts – réalisations – RAR au 31/12.

(5) Réalisations antérieures + réalisations de l'exercice.

(6) Exceptionnellement, les comptes 20, 204, 21, 22 et 23 sont en recettes réelles en cas de réduction ou d'annulation de mandats donnant lieu à reversement.

(7) Sauf 165, 166 et 16449.

(8) Indiquer le signe algébrique.

(9) Le chapitre 204 « Subventions d'équipement versées » est un chapitre globalisé regroupant les comptes 204 et 2324.

Envoyé en préfecture le 09/04/2025

Reçu en préfecture le 09/04/2025

Publié le



ID : 007-210703195-20250407-DELIB2025_027-BF

III – ADOPTION DU CA

SECTION D'INVESTISSEMENT – DETAIL DES OPERATIONS D'EQUIPEMENT

(1) CHAPITRE DES OPERATIONS D'EQUIPEMENT N° : 16006
LIBELLE : Cimetière Mélas Haut
NON COMPRIS DANS UNE AUTORISATION DE PROGRAMME

DEPENSES

Chap./ art. (2)	Libellé	Crédits ouverts (BP + DM + RAR N-1)	Réalisations Mandats émis	Restes à réaliser au 31/12 (3)	Crédits sans emploi (4)	Pour information, cumul des réalisations (5)
DEPENSES		0,00	A1 0,00	0,00	0,00	A2 11 832,60
20	Immobilisations incorporelles (sauf 204)	0,00	0,00	0,00	0,00	0,00
204	Subventions d'équipement versées (9)	0,00	0,00	0,00	0,00	0,00
21	Immobilisations corporelles	0,00	0,00	0,00	0,00	11 832,60
2188	Autres immobilisations corporelles	0,00	0,00	0,00	0,00	11 832,60
22	Immobilisations reçues en affectation	0,00	0,00	0,00	0,00	0,00
23	Immobilisations en cours (sauf 2324)	0,00	0,00	0,00	0,00	0,00

FINANCEMENT EXTERNE (pour information)

Chap./ art. (2)	Libellé	Crédits ouverts (BP + DM + RAR N-1)	Réalisations Titres émis	Restes à réaliser au 31/12 (3)	Crédits sans emploi (4)	Pour information, cumul des réalisations (5)
TOTAL RECETTES AFFECTEES (6)		0,00	B1 0,00	0,00	0,00	B2 0,00
13	Subventions d'investissement (reçues) (sauf le 138)	0,00	0,00	0,00	0,00	0,00
16	Emprunts et dettes assimilées (7)	0,00	0,00	0,00	0,00	0,00
20	Immobilisations incorporelles (sauf 204)	0,00	0,00	0,00	0,00	0,00
204	Subventions d'équipement versées (9)	0,00	0,00	0,00	0,00	0,00
21	Immobilisations corporelles	0,00	0,00	0,00	0,00	0,00
22	Immobilisations reçues en affectation	0,00	0,00	0,00	0,00	0,00
23	Immobilisations en cours (sauf 2324)	0,00	0,00	0,00	0,00	0,00

Solde du financement	Pour l'exercice		En cumulé	
Recettes – Dépenses (8)	B1 - A1	0,00	B2 - A2	-11 832,60

(1) Ouvrir une page par chapitre d'opération.

(2) Détailler les articles utilisés conformément au plan de comptes.

(3) Dépenses engagées non mandatées ou recettes justifiées non titrées.

(4) Crédits sans emploi = crédits ouverts – réalisations – RAR au 31/12.

(5) Réalisations antérieures + réalisations de l'exercice.

(6) Exceptionnellement, les comptes 20, 204, 21, 22 et 23 sont en recettes réelles en cas de réduction ou d'annulation de mandats donnant lieu à reversement.

(7) Sauf 165, 166 et 16449.

(8) Indiquer le signe algébrique.

(9) Le chapitre 204 « Subventions d'équipement versées » est un chapitre globalisé regroupant les comptes 204 et 2324.

Envoyé en préfecture le 09/04/2025

Reçu en préfecture le 09/04/2025

Publié le



ID : 007-210703195-20250407-DELIB2025_027-BF

III – ADOPTION DU CA**SECTION D'INVESTISSEMENT – DETAIL DES OPERATIONS D'EQUIPEMENT**

(1) CHAPITRE DES OPERATIONS D'EQUIPEMENT N° : 18
LIBELLE : Rosa Parks- Groupe scolaire
NON COMPRIS DANS UNE AUTORISATION DE PROGRAMME

DEPENSES

Chap./ art. (2)	Libellé	Crédits ouverts (BP + DM + RAR N-1)	Réalisations Mandats émis	Restes à réaliser au 31/12 (3)	Crédits sans emploi (4)	Pour information, cumul des réalisations (5)
DEPENSES		55 538,40	A1 55 358,40	0,00	180,00	A2 5 234 095,12
20	Immobilisations incorporelles (sauf 204)	0,00	0,00	0,00	0,00	0,00
204	Subventions d'équipement versées (9)	0,00	0,00	0,00	0,00	0,00
21	Immobilisations corporelles	0,00	0,00	0,00	0,00	5 470,00
21312	Bâtiments scolaires	0,00	0,00	0,00	0,00	5 470,00
22	Immobilisations reçues en affectation	0,00	0,00	0,00	0,00	0,00
23	Immobilisations en cours(sauf 2324)	55 538,40	55 358,40	0,00	180,00	5 228 625,12
2313	Constructions	55 538,40	55 358,40	0,00	180,00	5 210 786,50
238	Avances commandes immo corporelles	0,00	0,00	0,00	0,00	17 838,62

FINANCEMENT EXTERNE (pour information)

Chap./ art. (2)	Libellé	Crédits ouverts (BP + DM + RAR N-1)	Réalisations Titres émis	Restes à réaliser au 31/12 (3)	Crédits sans emploi (4)	Pour information, cumul des réalisations (5)
TOTAL RECETTES AFFECTEES (6)		0,00	B1 0,00	0,00	0,00	B2 3 148 441,77
13	Subventions d'investissement (reçues) (sauf le 138)	0,00	0,00	0,00	0,00	3 147 822,75
1311	Subv. transf. Etat et établ. nationaux	0,00	0,00	0,00	0,00	722 346,77
1313	Subv. transf. Départements	0,00	0,00	0,00	0,00	300 000,00
1322	Subv. non transf. Régions	0,00	0,00	0,00	0,00	300 000,00
1323	Subv. non transf. Départements	0,00	0,00	0,00	0,00	330 000,00
1347	Fonds régional dévelopt emploi outre-mer	0,00	0,00	0,00	0,00	853 208,16
16	Emprunts et dettes assimilées (7)	0,00	0,00	0,00	0,00	0,00
20	Immobilisations incorporelles (sauf 204)	0,00	0,00	0,00	0,00	0,00
204	Subventions d'équipement versées (9)	0,00	0,00	0,00	0,00	0,00
21	Immobilisations corporelles	0,00	0,00	0,00	0,00	0,00
22	Immobilisations reçues en affectation	0,00	0,00	0,00	0,00	0,00
23	Immobilisations en cours (sauf 2324)	0,00	0,00	0,00	0,00	619,02
2313	Constructions	0,00	0,00	0,00	0,00	619,02

Solde du financement	Pour l'exercice	En cumulé
----------------------	-----------------	-----------

Recettes – Dépenses (8)

B1 - A1

-55 358,40

B2 - A2

Envoyé en préfecture le 09/04/2025

Reçu en préfecture le 09/04/2025

Publié le

-2 005 15 000

ID : 007-210703195-20250407-DELIB2025_027-BF

- (1) Ouvrir une page par chapitre d'opération.
- (2) Détailler les articles utilisés conformément au plan de comptes.
- (3) Dépenses engagées non mandatées ou recettes justifiées non titrées.
- (4) Crédits sans emploi = crédits ouverts – réalisations – RAR au 31/12.
- (5) Réalisations antérieures + réalisations de l'exercice.
- (6) Exceptionnellement, les comptes 20, 204, 21, 22 et 23 sont en recettes réelles en cas de réduction ou d'annulation de mandats donnant lieu à reversement.
- (7) Sauf 165, 166 et 16449.
- (8) Indiquer le signe algébrique.
- (9) Le chapitre 204 « Subventions d'équipement versées » est un chapitre globalisé regroupant les comptes 204 et 2324.

III – ADOPTION DU CA

SECTION D'INVESTISSEMENT – DETAIL DES OPERATIONS D'EQUIPEMENT

(1) CHAPITRE DES OPERATIONS D'EQUIPEMENT N° : 18001
LIBELLE : Maternelle Astier
NON COMPRIS DANS UNE AUTORISATION DE PROGRAMME

DEPENSES

Chap./ art. (2)	Libellé	Crédits ouverts (BP + DM + RAR N-1)	Réalisations Mandats émis	Restes à réaliser au 31/12 (3)	Crédits sans emploi (4)	Pour information, cumul des réalisations (5)
DEPENSES		11 381,73	A1 9 661,73	1 525,20	194,80	A2 292 924,80
20	Immobilisations incorporelles (sauf 204)	0,00	0,00	0,00	0,00	0,00
204	Subventions d'équipement versées (9)	0,00	0,00	0,00	0,00	0,00
21	Immobilisations corporelles	11 381,73	9 661,73	1 525,20	194,80	54 768,78
21312	Bâtiments scolaires	9 881,73	9 661,73	0,00	220,00	42 527,71
21841	Matériel de bureau et mobilier scolaire	1 500,00	0,00	1 525,20	-25,20	0,00
2188	Autres immobilisations corporelles	0,00	0,00	0,00	0,00	12 241,07
22	Immobilisations reçues en affectation	0,00	0,00	0,00	0,00	0,00
23	Immobilisations en cours (sauf 2324)	0,00	0,00	0,00	0,00	238 156,02
2313	Constructions	0,00	0,00	0,00	0,00	214 839,02
2315	Install., matériel et outill. technique	0,00	0,00	0,00	0,00	23 317,00

FINANCEMENT EXTERNE (pour information)

Chap./ art. (2)	Libellé	Crédits ouverts (BP + DM + RAR N-1)	Réalisations Titres émis	Restes à réaliser au 31/12 (3)	Crédits sans emploi (4)	Pour information, cumul des réalisations (5)
TOTAL RECETTES AFFECTEES (6)		0,00	B1 0,00	0,00	0,00	B2 60 000,00
13	Subventions d'investissement (reçues) (sauf le 138)	0,00	0,00	0,00	0,00	60 000,00
1323	Subv. non transf. Départements	0,00	0,00	0,00	0,00	60 000,00
16	Emprunts et dettes assimilées (7)	0,00	0,00	0,00	0,00	0,00
20	Immobilisations incorporelles (sauf 204)	0,00	0,00	0,00	0,00	0,00
204	Subventions d'équipement versées (9)	0,00	0,00	0,00	0,00	0,00
21	Immobilisations corporelles	0,00	0,00	0,00	0,00	0,00
22	Immobilisations reçues en affectation	0,00	0,00	0,00	0,00	0,00
23	Immobilisations en cours (sauf 2324)	0,00	0,00	0,00	0,00	0,00

Solde du financement	Pour l'exercice	En cumulé
Recettes – Dépenses (8)	B1 - A1 -9 661,73	B2 - A2 -232 924,80

- (1) Ouvrir une page par chapitre d'opération.
- (2) Détailler les articles utilisés conformément au plan de comptes.
- (3) Dépenses engagées non mandatées ou recettes justifiées non titrées.
- (4) Crédits sans emploi = crédits ouverts – réalisations – RAR au 31/12.
- (5) Réalisations antérieures + réalisations de l'exercice.
- (6) Exceptionnellement, les comptes 20, 204, 21, 22 et 23 sont en recettes réelles en cas de réduction ou d'annulation de mandats donnant lieu à reversement.
- (7) Sauf 165, 166 et 16449.
- (8) Indiquer le signe algébrique.
- (9) Le chapitre 204 « Subventions d'équipement versées » est un chapitre globalisé regroupant les comptes 204 et 2324.

Envoyé en préfecture le 09/04/2025

Reçu en préfecture le 09/04/2025

Publié le



ID : 007-210703195-20250407-DELIB2025_027-BF

III – ADOPTION DU CA**SECTION D'INVESTISSEMENT – DETAIL DES OPERATIONS D'EQUIPEMENT**

(1) CHAPITRE DES OPERATIONS D'EQUIPEMENT N° : 18006
LIBELLE : Groupe scolaire Jean macé
NON COMPRIS DANS UNE AUTORISATION DE PROGRAMME

DEPENSES

Chap./ art. (2)	Libellé	Crédits ouverts (BP + DM + RAR N-1)	Réalisations Mandats émis	Restes à réaliser au 31/12 (3)	Crédits sans emploi (4)	Pour information, cumul des réalisations (5)
DEPENSES		43 884,00	A1 0,00	0,00	43 884,00	A2 2 054 718,45
20	Immobilisations incorporelles (sauf 204)	0,00	0,00	0,00	0,00	528,00
2031	Frais d'études	0,00	0,00	0,00	0,00	528,00
204	Subventions d'équipement versées (9)	0,00	0,00	0,00	0,00	0,00
21	Immobilisations corporelles	0,00	0,00	0,00	0,00	56 844,38
21312	Bâtiments scolaires	0,00	0,00	0,00	0,00	25 240,49
2188	Autres immobilisations corporelles	0,00	0,00	0,00	0,00	31 603,89
22	Immobilisations reçues en affectation	0,00	0,00	0,00	0,00	0,00
23	Immobilisations en cours(sauf 2324)	43 884,00	0,00	0,00	43 884,00	1 997 346,07
2313	Constructions	0,00	0,00	0,00	0,00	227 346,07
238	Avances commandes immo corporelles	43 884,00	0,00	0,00	43 884,00	1 770 000,00

FINANCEMENT EXTERNE (pour information)

Chap./ art. (2)	Libellé	Crédits ouverts (BP + DM + RAR N-1)	Réalisations Titres émis	Restes à réaliser au 31/12 (3)	Crédits sans emploi (4)	Pour information, cumul des réalisations (5)
TOTAL RECETTES AFFECTEES (6)		256 549,80	B1 271 133,80	116 666,00	-131 250,00	B2 392 584,00
13	Subventions d'investissement (reçues) (sauf le 138)	256 549,80	271 133,80	116 666,00	-131 250,00	392 584,00
1311	Subv. transf. Etat et établ. nationaux	0,00	139 883,80	0,00	-139 883,80	139 883,80
1323	Subv. non transf. Départements	116 666,00	0,00	116 666,00	0,00	5 250,00
13461	Dot. équip.territoires ruraux non transf	139 883,80	0,00	0,00	139 883,80	0,00
13462	Dotation de soutien à l'invest local	0,00	131 250,00	0,00	-131 250,00	131 250,00
1347	Fonds régional dévelopt emploi outre-mer	0,00	0,00	0,00	0,00	56 250,00
16	Emprunts et dettes assimilées (7)	0,00	0,00	0,00	0,00	0,00
20	Immobilisations incorporelles (sauf 204)	0,00	0,00	0,00	0,00	0,00
204	Subventions d'équipement versées (9)	0,00	0,00	0,00	0,00	0,00
21	Immobilisations corporelles	0,00	0,00	0,00	0,00	0,00
22	Immobilisations reçues en affectation	0,00	0,00	0,00	0,00	0,00
23	Immobilisations en cours (sauf 2324)	0,00	0,00	0,00	0,00	0,00

Solde du financement	Pour l'exercice		
Recettes – Dépenses (8)	B1 - A1	271 133,80	B2 - A2

- (1) Ouvrir une page par chapitre d'opération.
- (2) Détailler les articles utilisés conformément au plan de comptes.
- (3) Dépenses engagées non mandatées ou recettes justifiées non titrées.
- (4) Crédits sans emploi = crédits ouverts – réalisations – RAR au 31/12.
- (5) Réalisations antérieures + réalisations de l'exercice.
- (6) Exceptionnellement, les comptes 20, 204, 21, 22 et 23 sont en recettes réelles en cas de réduction ou d'annulation de mandats donnant lieu à reversement.
- (7) Sauf 165, 166 et 16449.
- (8) Indiquer le signe algébrique.
- (9) Le chapitre 204 « Subventions d'équipement versées » est un chapitre globalisé regroupant les comptes 204 et 2324.

III – ADOPTION DU CA

SECTION D'INVESTISSEMENT – DETAIL DES OPERATIONS D'EQUIPEMENT

(1) CHAPITRE DES OPERATIONS D'EQUIPEMENT N° : 18007
LIBELLE : Primaire Mélas
NON COMPRIS DANS UNE AUTORISATION DE PROGRAMME

DEPENSES

Chap./ art. (2)	Libellé	Crédits ouverts (BP + DM + RAR N-1)	Réalisations Mandats émis	Restes à réaliser au 31/12 (3)	Crédits sans emploi (4)	Pour information, cumul des réalisations (5)
DEPENSES		34 570,02	A1 0,00	0,00	34 570,02	A2 1 311 790,89
20	Immobilisations incorporelles (sauf 204)	0,00	0,00	0,00	0,00	0,00
204	Subventions d'équipement versées (9)	0,00	0,00	0,00	0,00	0,00
21	Immobilisations corporelles	8 170,02	0,00	0,00	8 170,02	49 614,05
21312	Bâtiments scolaires	0,00	0,00	0,00	0,00	37 506,19
2188	Autres immobilisations corporelles	8 170,02	0,00	0,00	8 170,02	12 107,86
22	Immobilisations reçues en affectation	0,00	0,00	0,00	0,00	0,00
23	Immobilisations en cours(sauf 2324)	26 400,00	0,00	0,00	26 400,00	1 262 176,84
2313	Constructions	0,00	0,00	0,00	0,00	2 176,84
238	Avances commandes immo corporelles	26 400,00	0,00	0,00	26 400,00	1 260 000,00

FINANCEMENT EXTERNE (pour information)

Chap./ art. (2)	Libellé	Crédits ouverts (BP + DM + RAR N-1)	Réalisations Titres émis	Restes à réaliser au 31/12 (3)	Crédits sans emploi (4)	Pour information, cumul des réalisations (5)
TOTAL RECETTES AFFECTEES (6)		432 561,00	B1 432 590,63	0,00	-29,63	B2 757 377,00
13	Subventions d'investissement (reçues) (sauf le 138)	432 561,00	432 590,63	0,00	-29,63	757 377,00
1322	Subv. non transf. Régions	192 855,00	192 885,00	0,00	-30,00	192 885,00
1323	Subv. non transf. Départements	48 221,00	48 221,00	0,00	0,00	101 992,00
13461	Dot. équip.territoires ruraux non transf	191 485,00	0,00	0,00	191 485,00	0,00
1347	Fonds régional dévelopt emploi outre-mer	0,00	191 484,63	0,00	-191 484,63	462 500,00
16	Emprunts et dettes assimilées (7)	0,00	0,00	0,00	0,00	0,00
20	Immobilisations incorporelles (sauf 204)	0,00	0,00	0,00	0,00	0,00
204	Subventions d'équipement versées (9)	0,00	0,00	0,00	0,00	0,00
21	Immobilisations corporelles	0,00	0,00	0,00	0,00	0,00
22	Immobilisations reçues en affectation	0,00	0,00	0,00	0,00	0,00
23	Immobilisations en cours (sauf 2324)	0,00	0,00	0,00	0,00	0,00

Solde du financement	Pour l'exercice	En cumulé
----------------------	-----------------	-----------

Recettes – Dépenses (8)

B1 - A1

432 590,63

B2 - A2

Envoyé en préfecture le 09/04/2025

Reçu en préfecture le 09/04/2025

Publié le



ID : 007-210703195-20250407-DELIB2025_027-BF

- (1) Ouvrir une page par chapitre d'opération.
- (2) Détailler les articles utilisés conformément au plan de comptes.
- (3) Dépenses engagées non mandatées ou recettes justifiées non titrées.
- (4) Crédits sans emploi = crédits ouverts – réalisations – RAR au 31/12.
- (5) Réalisations antérieures + réalisations de l'exercice.
- (6) Exceptionnellement, les comptes 20, 204, 21, 22 et 23 sont en recettes réelles en cas de réduction ou d'annulation de mandats donnant lieu à reversement.
- (7) Sauf 165, 166 et 16449.
- (8) Indiquer le signe algébrique.
- (9) Le chapitre 204 « Subventions d'équipement versées » est un chapitre globalisé regroupant les comptes 204 et 2324.

III – ADOPTION DU CA

SECTION D'INVESTISSEMENT – DETAIL DES OPERATIONS D'EQUIPEMENT

(1) CHAPITRE DES OPERATIONS D'EQUIPEMENT N° : 18012
LIBELLE : Cantine Mélas
NON COMPRIS DANS UNE AUTORISATION DE PROGRAMME

DEPENSES

Chap./ art. (2)	Libellé	Crédits ouverts (BP + DM + RAR N-1)	Réalisations Mandats émis	Restes à réaliser au 31/12 (3)	Crédits sans emploi (4)	Pour information, cumul des réalisations (5)
DEPENSES		500,00	A1 0,00	0,00	500,00	A2 1 249,80
20	Immobilisations incorporelles (sauf 204)	0,00	0,00	0,00	0,00	0,00
204	Subventions d'équipement versées (9)	0,00	0,00	0,00	0,00	0,00
21	Immobilisations corporelles	500,00	0,00	0,00	500,00	1 249,80
2188	Autres immobilisations corporelles	500,00	0,00	0,00	500,00	1 249,80
22	Immobilisations reçues en affectation	0,00	0,00	0,00	0,00	0,00
23	Immobilisations en cours (sauf 2324)	0,00	0,00	0,00	0,00	0,00

FINANCEMENT EXTERNE (pour information)

Chap./ art. (2)	Libellé	Crédits ouverts (BP + DM + RAR N-1)	Réalisations Titres émis	Restes à réaliser au 31/12 (3)	Crédits sans emploi (4)	Pour information, cumul des réalisations (5)
TOTAL RECETTES AFFECTEES (6)		0,00	B1 0,00	0,00	0,00	B2 0,00
13	Subventions d'investissement (reçues) (sauf le 138)	0,00	0,00	0,00	0,00	0,00
16	Emprunts et dettes assimilées (7)	0,00	0,00	0,00	0,00	0,00
20	Immobilisations incorporelles (sauf 204)	0,00	0,00	0,00	0,00	0,00
204	Subventions d'équipement versées (9)	0,00	0,00	0,00	0,00	0,00
21	Immobilisations corporelles	0,00	0,00	0,00	0,00	0,00
22	Immobilisations reçues en affectation	0,00	0,00	0,00	0,00	0,00
23	Immobilisations en cours (sauf 2324)	0,00	0,00	0,00	0,00	0,00

Solde du financement	Pour l'exercice	En cumulé
Recettes – Dépenses (8)	B1 - A1 0,00	B2 - A2 -1 249,80

(1) Ouvrir une page par chapitre d'opération.

(2) Détailler les articles utilisés conformément au plan de comptes.

(3) Dépenses engagées non mandatées ou recettes justifiées non titrées.

(4) Crédits sans emploi = crédits ouverts – réalisations – RAR au 31/12.

(5) Réalisations antérieures + réalisations de l'exercice.

(6) Exceptionnellement, les comptes 20, 204, 21, 22 et 23 sont en recettes réelles en cas de réduction ou d'annulation de mandats donnant lieu à reversement.

(7) Sauf 165, 166 et 16449.

(8) Indiquer le signe algébrique.

(9) Le chapitre 204 « Subventions d'équipement versées » est un chapitre globalisé regroupant les comptes 204 et 2324.

Envoyé en préfecture le 09/04/2025

Reçu en préfecture le 09/04/2025

Publié le



ID : 007-210703195-20250407-DELIB2025_027-BF

III – ADOPTION DU CA

SECTION D'INVESTISSEMENT – DETAIL DES OPERATIONS D'EQUIPEMENT

(1) CHAPITRE DES OPERATIONS D'EQUIPEMENT N° : 18013
LIBELLE : Ordinateurs écoles
NON COMPRIS DANS UNE AUTORISATION DE PROGRAMME

DEPENSES

Chap./ art. (2)	Libellé	Crédits ouverts (BP + DM + RAR N-1)	Réalisations Mandats émis	Restes à réaliser au 31/12 (3)	Crédits sans emploi (4)	Pour information, cumul des réalisations (5)
DEPENSES		75 800,00	A1 40 023,50	35 755,00	21,50	A2 40 023,50
20	Immobilisations incorporelles (sauf 204)	0,00	0,00	0,00	0,00	0,00
204	Subventions d'équipement versées (9)	0,00	0,00	0,00	0,00	0,00
21	Immobilisations corporelles	75 800,00	40 023,50	35 755,00	21,50	40 023,50
21831	Matériel informatique scolaire	75 800,00	39 173,49	35 755,00	871,51	39 173,49
21841	Matériel de bureau et mobilier scolaire	0,00	850,01	0,00	-850,01	850,01
22	Immobilisations reçues en affectation	0,00	0,00	0,00	0,00	0,00
23	Immobilisations en cours (sauf 2324)	0,00	0,00	0,00	0,00	0,00

FINANCEMENT EXTERNE (pour information)

Chap./ art. (2)	Libellé	Crédits ouverts (BP + DM + RAR N-1)	Réalisations Titres émis	Restes à réaliser au 31/12 (3)	Crédits sans emploi (4)	Pour information, cumul des réalisations (5)
TOTAL RECETTES AFFECTEES (6)		0,00	B1 0,00	0,00	0,00	B2 36 000,00
13	Subventions d'investissement (reçues) (sauf le 138)	0,00	0,00	0,00	0,00	36 000,00
1311	Subv. transf. Etat et établ. nationaux	0,00	0,00	0,00	0,00	18 000,00
1312	Subv. transf. Régions	0,00	0,00	0,00	0,00	18 000,00
16	Emprunts et dettes assimilées (7)	0,00	0,00	0,00	0,00	0,00
20	Immobilisations incorporelles (sauf 204)	0,00	0,00	0,00	0,00	0,00
204	Subventions d'équipement versées (9)	0,00	0,00	0,00	0,00	0,00
21	Immobilisations corporelles	0,00	0,00	0,00	0,00	0,00
22	Immobilisations reçues en affectation	0,00	0,00	0,00	0,00	0,00
23	Immobilisations en cours (sauf 2324)	0,00	0,00	0,00	0,00	0,00

Solde du financement	Pour l'exercice		En cumulé	
Recettes – Dépenses (8)	B1 - A1	-40 023,50	B2 - A2	-4 023,50

(1) Ouvrir une page par chapitre d'opération.

(2) Détailler les articles utilisés conformément au plan de comptes.

(3) Dépenses engagées non mandatées ou recettes justifiées non titrées.

Budget communal - Le Teil - Principal - CA - 2024

- (4) Crédits sans emploi = crédits ouverts – réalisations – RAR au 31/12.
- (5) Réalisations antérieures + réalisations de l'exercice.
- (6) Exceptionnellement, les comptes 20, 204, 21, 22 et 23 sont en recettes réelles en cas de réduction ou d'annulation de mandats donnant lieu à reversement.
- (7) Sauf 165, 166 et 16449.
- (8) Indiquer le signe algébrique.
- (9) Le chapitre 204 « Subventions d'équipement versées » est un chapitre globalisé regroupant les comptes 204 et 2324.

Envoyé en préfecture le 09/04/2025

Reçu en préfecture le 09/04/2025

Publié le



ID : 007-210703195-20250407-DELIB2025_027-BF

III – ADOPTION DU CA

SECTION D'INVESTISSEMENT – DETAIL DES OPERATIONS D'EQUIPEMENT

(1) CHAPITRE DES OPERATIONS D'EQUIPEMENT N° : 19001
LIBELLE : Photovoltaïque
NON COMPRIS DANS UNE AUTORISATION DE PROGRAMME

DEPENSES

Chap./ art. (2)	Libellé	Crédits ouverts (BP + DM + RAR N-1)	Réalisations Mandats émis	Restes à réaliser au 31/12 (3)	Crédits sans emploi (4)	Pour information, cumul des réalisations (5)
DEPENSES		0,00	A1 0,00	0,00	0,00	A2 99 379,07
20	Immobilisations incorporelles (sauf 204)	0,00	0,00	0,00	0,00	2 870,40
2031	Frais d'études	0,00	0,00	0,00	0,00	2 870,40
204	Subventions d'équipement versées (9)	0,00	0,00	0,00	0,00	0,00
21	Immobilisations corporelles	0,00	0,00	0,00	0,00	0,00
22	Immobilisations reçues en affectation	0,00	0,00	0,00	0,00	0,00
23	Immobilisations en cours (sauf 2324)	0,00	0,00	0,00	0,00	96 508,67
2315	Install., matériel et outill. technique	0,00	0,00	0,00	0,00	7 176,00
238	Avances commandes immo corporelles	0,00	0,00	0,00	0,00	89 332,67

FINANCEMENT EXTERNE (pour information)

Chap./ art. (2)	Libellé	Crédits ouverts (BP + DM + RAR N-1)	Réalisations Titres émis	Restes à réaliser au 31/12 (3)	Crédits sans emploi (4)	Pour information, cumul des réalisations (5)
TOTAL RECETTES AFFECTEES (6)		34 239,00	B1 0,00	0,00	34 239,00	B2 32 755,32
13	Subventions d'investissement (reçues) (sauf le 138)	34 239,00	0,00	0,00	34 239,00	32 755,32
13461	Dot. équip.territoires ruraux non transf	34 239,00	0,00	0,00	34 239,00	0,00
1347	Fonds régional dévelopt emploi outre-mer	0,00	0,00	0,00	0,00	32 755,32
16	Emprunts et dettes assimilées (7)	0,00	0,00	0,00	0,00	0,00
20	Immobilisations incorporelles (sauf 204)	0,00	0,00	0,00	0,00	0,00
204	Subventions d'équipement versées (9)	0,00	0,00	0,00	0,00	0,00
21	Immobilisations corporelles	0,00	0,00	0,00	0,00	0,00
22	Immobilisations reçues en affectation	0,00	0,00	0,00	0,00	0,00
23	Immobilisations en cours (sauf 2324)	0,00	0,00	0,00	0,00	0,00

Solde du financement	Pour l'exercice		En cumulé	
Recettes – Dépenses (8)	B1 - A1	0,00	B2 - A2	-66 623,75

(1) Ouvrir une page par chapitre d'opération.

(2) Détailler les articles utilisés conformément au plan de comptes.

- (3) Dépenses engagées non mandatées ou recettes justifiées non titrées.
- (4) Crédits sans emploi = crédits ouverts – réalisations – RAR au 31/12.
- (5) Réalisations antérieures + réalisations de l'exercice.
- (6) Exceptionnellement, les comptes 20, 204, 21, 22 et 23 sont en recettes réelles en cas de réduction ou d'annulation de mandats donnant lieu à reversement.
- (7) Sauf 165, 166 et 16449.
- (8) Indiquer le signe algébrique.
- (9) Le chapitre 204 « Subventions d'équipement versées » est un chapitre globalisé regroupant les comptes 204 et 2324.

Envoyé en préfecture le 09/04/2025

Reçu en préfecture le 09/04/2025

Publié le



ID : 007-210703195-20250407-DELIB2025_027-BF

III – ADOPTION DU CA

SECTION D'INVESTISSEMENT – DETAIL DES OPERATIONS D'EQUIPEMENT

(1) CHAPITRE DES OPERATIONS D'EQUIPEMENT N° : 19003
LIBELLE : Vidéoprotection
NON COMPRIS DANS UNE AUTORISATION DE PROGRAMME

DEPENSES

Chap./ art. (2)	Libellé	Crédits ouverts (BP + DM + RAR N-1)	Réalisations Mandats émis	Restes à réaliser au 31/12 (3)	Crédits sans emploi (4)	Pour information, cumul des réalisations (5)
DEPENSES		21 000,00	A1 0,00	15 780,00	5 220,00	A2 310 586,25
20	Immobilisations incorporelles (sauf 204)	0,00	0,00	0,00	0,00	0,00
204	Subventions d'équipement versées (9)	0,00	0,00	0,00	0,00	0,00
21	Immobilisations corporelles	21 000,00	0,00	15 780,00	5 220,00	233 292,35
2158	Autres inst.,matériel,outil. techniques	0,00	0,00	0,00	0,00	138 782,64
2188	Autres immobilisations corporelles	21 000,00	0,00	15 780,00	5 220,00	94 509,71
22	Immobilisations reçues en affectation	0,00	0,00	0,00	0,00	0,00
23	Immobilisations en cours(sauf 2324)	0,00	0,00	0,00	0,00	77 293,90
2315	Install., matériel et outill. technique	0,00	0,00	0,00	0,00	77 293,90

FINANCEMENT EXTERNE (pour information)

Chap./ art. (2)	Libellé	Crédits ouverts (BP + DM + RAR N-1)	Réalisations Titres émis	Restes à réaliser au 31/12 (3)	Crédits sans emploi (4)	Pour information, cumul des réalisations (5)
TOTAL RECETTES AFFECTEES (6)		8 000,00	B1 0,00	0,00	8 000,00	B2 64 250,00
13	Subventions d'investissement (reçues) (sauf le 138)	8 000,00	0,00	0,00	8 000,00	64 250,00
1311	Subv. transf. Etat et établ. nationaux	0,00	0,00	0,00	0,00	14 400,00
1312	Subv. transf. Régions	8 000,00	0,00	0,00	8 000,00	0,00
16	Emprunts et dettes assimilées (7)	0,00	0,00	0,00	0,00	0,00
20	Immobilisations incorporelles (sauf 204)	0,00	0,00	0,00	0,00	0,00
204	Subventions d'équipement versées (9)	0,00	0,00	0,00	0,00	0,00
21	Immobilisations corporelles	0,00	0,00	0,00	0,00	0,00
22	Immobilisations reçues en affectation	0,00	0,00	0,00	0,00	0,00
23	Immobilisations en cours (sauf 2324)	0,00	0,00	0,00	0,00	0,00

Solde du financement	Pour l'exercice		En cumulé	
Recettes – Dépenses (8)	B1 - A1	0,00	B2 - A2	-246 336,25

(1) Ouvrir une page par chapitre d'opération.

(2) Détailler les articles utilisés conformément au plan de comptes.

- (3) Dépenses engagées non mandatées ou recettes justifiées non titrées.
- (4) Crédits sans emploi = crédits ouverts – réalisations – RAR au 31/12.
- (5) Réalisations antérieures + réalisations de l'exercice.
- (6) Exceptionnellement, les comptes 20, 204, 21, 22 et 23 sont en recettes réelles en cas de réduction ou d'annulation de mandats donnant lieu à reversement.
- (7) Sauf 165, 166 et 16449.
- (8) Indiquer le signe algébrique.
- (9) Le chapitre 204 « Subventions d'équipement versées » est un chapitre globalisé regroupant les comptes 204 et 2324.

Envoyé en préfecture le 09/04/2025

Reçu en préfecture le 09/04/2025

Publié le



ID : 007-210703195-20250407-DELIB2025_027-BF

III – ADOPTION DU CA

SECTION D'INVESTISSEMENT – DETAIL DES OPERATIONS D'EQUIPEMENT

(1) CHAPITRE DES OPERATIONS D'EQUIPEMENT N° : 19004
LIBELLE : Eclairage Public
NON COMPRIS DANS UNE AUTORISATION DE PROGRAMME

DEPENSES

Chap./ art. (2)	Libellé	Crédits ouverts (BP + DM + RAR N-1)	Réalisations Mandats émis	Restes à réaliser au 31/12 (3)	Crédits sans emploi (4)	Pour information, cumul des réalisations (5)
DEPENSES		112 000,00	A1 31 016,21	0,00	80 983,79	A2 396 105,06
20	Immobilisations incorporelles (sauf 204)	0,00	0,00	0,00	0,00	0,00
204	Subventions d'équipement versées (9)	72 000,00	29 425,01	0,00	42 574,99	29 425,01
2324	Subventions d'équipements versées	72 000,00	29 425,01	0,00	42 574,99	29 425,01
21	Immobilisations corporelles	40 000,00	1 591,20	0,00	38 408,80	366 680,05
21534	Réseaux d'électrification	40 000,00	1 591,20	0,00	38 408,80	33 723,17
21538	Autres réseaux	0,00	0,00	0,00	0,00	332 956,88
22	Immobilisations reçues en affectation	0,00	0,00	0,00	0,00	0,00
23	Immobilisations en cours (sauf 2324)	0,00	0,00	0,00	0,00	0,00

FINANCEMENT EXTERNE (pour information)

Chap./ art. (2)	Libellé	Crédits ouverts (BP + DM + RAR N-1)	Réalisations Titres émis	Restes à réaliser au 31/12 (3)	Crédits sans emploi (4)	Pour information, cumul des réalisations (5)
TOTAL RECETTES AFFECTEES (6)		0,00	B1 0,00	0,00	0,00	B2 99 438,00
13	Subventions d'investissement (reçues) (sauf le 138)	0,00	0,00	0,00	0,00	99 438,00
1316	Subv. transf. Autres E.P.L.	0,00	0,00	0,00	0,00	62 863,00
1326	Subv. non transf. Autres E.P.L.	0,00	0,00	0,00	0,00	36 575,00
16	Emprunts et dettes assimilées (7)	0,00	0,00	0,00	0,00	0,00
20	Immobilisations incorporelles (sauf 204)	0,00	0,00	0,00	0,00	0,00
204	Subventions d'équipement versées (9)	0,00	0,00	0,00	0,00	0,00
21	Immobilisations corporelles	0,00	0,00	0,00	0,00	0,00
22	Immobilisations reçues en affectation	0,00	0,00	0,00	0,00	0,00
23	Immobilisations en cours (sauf 2324)	0,00	0,00	0,00	0,00	0,00

Solde du financement	Pour l'exercice		En cumulé	
Recettes – Dépenses (8)	B1 - A1	-31 016,21	B2 - A2	-296 667,06

(1) Ouvrir une page par chapitre d'opération.

(2) Détailler les articles utilisés conformément au plan de comptes.

Budget communal - Le Teil - Principal - CA - 2024

- (3) Dépenses engagées non mandatées ou recettes justifiées non titrées.
- (4) Crédits sans emploi = crédits ouverts – réalisations – RAR au 31/12.
- (5) Réalisations antérieures + réalisations de l'exercice.
- (6) Exceptionnellement, les comptes 20, 204, 21, 22 et 23 sont en recettes réelles en cas de réduction ou d'annulation de mandats donnant lieu à reversement.
- (7) Sauf 165, 166 et 16449.
- (8) Indiquer le signe algébrique.
- (9) Le chapitre 204 « Subventions d'équipement versées » est un chapitre globalisé regroupant les comptes 204 et 2324.

Envoyé en préfecture le 09/04/2025

Reçu en préfecture le 09/04/2025

Publié le



ID : 007-210703195-20250407-DELIB2025_027-BF

III – ADOPTION DU CA

SECTION D'INVESTISSEMENT – DETAIL DES OPERATIONS D'EQUIPEMENT

(1) CHAPITRE DES OPERATIONS D'EQUIPEMENT N° : 19005
LIBELLE : PLU
NON COMPRIS DANS UNE AUTORISATION DE PROGRAMME

DEPENSES

Chap./ art. (2)	Libellé	Crédits ouverts (BP + DM + RAR N-1)	Réalisations Mandats émis	Restes à réaliser au 31/12 (3)	Crédits sans emploi (4)	Pour information, cumul des réalisations (5)
DEPENSES		37 259,52	A1 9 591,00	0,00	27 668,52	A2 87 249,70
20	Immobilisations incorporelles (sauf 204)	37 259,52	9 591,00	0,00	27 668,52	87 249,70
202	Frais réalisation documents urbanisme	37 259,52	9 591,00	0,00	27 668,52	70 744,90
2031	Frais d'études	0,00	0,00	0,00	0,00	16 504,80
204	Subventions d'équipement versées (9)	0,00	0,00	0,00	0,00	0,00
21	Immobilisations corporelles	0,00	0,00	0,00	0,00	0,00
22	Immobilisations reçues en affectation	0,00	0,00	0,00	0,00	0,00
23	Immobilisations en cours(sauf 2324)	0,00	0,00	0,00	0,00	0,00

FINANCEMENT EXTERNE (pour information)

Chap./ art. (2)	Libellé	Crédits ouverts (BP + DM + RAR N-1)	Réalisations Titres émis	Restes à réaliser au 31/12 (3)	Crédits sans emploi (4)	Pour information, cumul des réalisations (5)
TOTAL RECETTES AFFECTEES (6)		0,00	B1 0,00	0,00	0,00	B2 0,00
13	Subventions d'investissement (reçues) (sauf le 138)	0,00	0,00	0,00	0,00	0,00
16	Emprunts et dettes assimilées (7)	0,00	0,00	0,00	0,00	0,00
20	Immobilisations incorporelles (sauf 204)	0,00	0,00	0,00	0,00	0,00
204	Subventions d'équipement versées (9)	0,00	0,00	0,00	0,00	0,00
21	Immobilisations corporelles	0,00	0,00	0,00	0,00	0,00
22	Immobilisations reçues en affectation	0,00	0,00	0,00	0,00	0,00
23	Immobilisations en cours (sauf 2324)	0,00	0,00	0,00	0,00	0,00

Solde du financement	Pour l'exercice		En cumulé	
Recettes – Dépenses (8)	B1 - A1	-9 591,00	B2 - A2	-87 249,70

(1) Ouvrir une page par chapitre d'opération.

(2) Détailler les articles utilisés conformément au plan de comptes.

(3) Dépenses engagées non mandatées ou recettes justifiées non titrées.

(4) Crédits sans emploi = crédits ouverts – réalisations – RAR au 31/12.

(5) Réalisations antérieures + réalisations de l'exercice.

Budget communal - Le Teil - Principal - CA - 2024

- (6) Exceptionnellement, les comptes 20, 204, 21, 22 et 23 sont en recettes réelles en cas de réduction ou d'annulation de mandats donnant lieu à reversement.
- (7) Sauf 165, 166 et 16449.
- (8) Indiquer le signe algébrique.
- (9) Le chapitre 204 « Subventions d'équipement versées » est un chapitre globalisé regroupant les comptes 204 et 2324.

Envoyé en préfecture le 09/04/2025

Reçu en préfecture le 09/04/2025

Publié le



ID : 007-210703195-20250407-DELIB2025_027-BF

III – ADOPTION DU CA

SECTION D'INVESTISSEMENT – DETAIL DES OPERATIONS D'EQUIPEMENT

(1) CHAPITRE DES OPERATIONS D'EQUIPEMENT N° : 19012
LIBELLE : Entrée des villes
NON COMPRIS DANS UNE AUTORISATION DE PROGRAMME

DEPENSES

Chap./ art. (2)	Libellé	Crédits ouverts (BP + DM + RAR N-1)	Réalisations Mandats émis	Restes à réaliser au 31/12 (3)	Crédits sans emploi (4)	Pour information, cumul des réalisations (5)
DEPENSES		2 808,24	A1 0,00	0,00	2 808,24	A2 70 896,52
20	Immobilisations incorporelles (sauf 204)	0,00	0,00	0,00	0,00	4 900,00
2031	Frais d'études	0,00	0,00	0,00	0,00	4 900,00
204	Subventions d'équipement versées (9)	0,00	0,00	0,00	0,00	0,00
21	Immobilisations corporelles	2 808,24	0,00	0,00	2 808,24	65 372,52
2152	Installations de voirie	2 808,24	0,00	0,00	2 808,24	65 372,52
22	Immobilisations reçues en affectation	0,00	0,00	0,00	0,00	0,00
23	Immobilisations en cours (sauf 2324)	0,00	0,00	0,00	0,00	624,00
2315	Install., matériel et outill. technique	0,00	0,00	0,00	0,00	624,00

FINANCEMENT EXTERNE (pour information)

Chap./ art. (2)	Libellé	Crédits ouverts (BP + DM + RAR N-1)	Réalisations Titres émis	Restes à réaliser au 31/12 (3)	Crédits sans emploi (4)	Pour information, cumul des réalisations (5)
TOTAL RECETTES AFFECTEES (6)		0,00	B1 0,00	0,00	0,00	B2 0,00
13	Subventions d'investissement (reçues) (sauf le 138)	0,00	0,00	0,00	0,00	0,00
16	Emprunts et dettes assimilées (7)	0,00	0,00	0,00	0,00	0,00
20	Immobilisations incorporelles (sauf 204)	0,00	0,00	0,00	0,00	0,00
204	Subventions d'équipement versées (9)	0,00	0,00	0,00	0,00	0,00
21	Immobilisations corporelles	0,00	0,00	0,00	0,00	0,00
22	Immobilisations reçues en affectation	0,00	0,00	0,00	0,00	0,00
23	Immobilisations en cours (sauf 2324)	0,00	0,00	0,00	0,00	0,00

Solde du financement	Pour l'exercice	En cumulé
Recettes – Dépenses (8)	B1 - A1 0,00	B2 - A2 -70 896,52

(1) Ouvrir une page par chapitre d'opération.

(2) Détailler les articles utilisés conformément au plan de comptes.

(3) Dépenses engagées non mandatées ou recettes justifiées non titrées.

(4) Crédits sans emploi = crédits ouverts – réalisations – RAR au 31/12.

Budget communal - Le Teil - Principal - CA - 2024

- (5) Réalisations antérieures + réalisations de l'exercice.
- (6) Exceptionnellement, les comptes 20, 204, 21, 22 et 23 sont en recettes réelles en cas de réduction ou d'annulation de mandats donnant lieu à reversement.
- (7) Sauf 165, 166 et 16449.
- (8) Indiquer le signe algébrique.
- (9) Le chapitre 204 « Subventions d'équipement versées » est un chapitre globalisé regroupant les comptes 204 et 2324.

Envoyé en préfecture le 09/04/2025

Reçu en préfecture le 09/04/2025

Publié le



ID : 007-210703195-20250407-DELIB2025_027-BF

III – ADOPTION DU CA

SECTION D'INVESTISSEMENT – DETAIL DES OPERATIONS D'EQUIPEMENT

(1) CHAPITRE DES OPERATIONS D'EQUIPEMENT N° : 19018
LIBELLE : Eclairage des Stades (remplacement)
NON COMPRIS DANS UNE AUTORISATION DE PROGRAMME

DEPENSES

Chap./ art. (2)	Libellé	Crédits ouverts (BP + DM + RAR N-1)	Réalisations Mandats émis	Restes à réaliser au 31/12 (3)	Crédits sans emploi (4)	Pour information, cumul des réalisations (5)
DEPENSES		43 400,00	A1 0,00	0,00	43 400,00	A2 0,00
20	Immobilisations incorporelles (sauf 204)	0,00	0,00	0,00	0,00	0,00
204	Subventions d'équipement versées (9)	0,00	0,00	0,00	0,00	0,00
21	Immobilisations corporelles	43 400,00	0,00	0,00	43 400,00	0,00
21534	Réseaux d'électrification	43 400,00	0,00	0,00	43 400,00	0,00
22	Immobilisations reçues en affectation	0,00	0,00	0,00	0,00	0,00
23	Immobilisations en cours (sauf 2324)	0,00	0,00	0,00	0,00	0,00

FINANCEMENT EXTERNE (pour information)

Chap./ art. (2)	Libellé	Crédits ouverts (BP + DM + RAR N-1)	Réalisations Titres émis	Restes à réaliser au 31/12 (3)	Crédits sans emploi (4)	Pour information, cumul des réalisations (5)
TOTAL RECETTES AFFECTEES (6)		0,00	B1 0,00	0,00	0,00	B2 0,00
13	Subventions d'investissement (reçues) (sauf le 138)	0,00	0,00	0,00	0,00	0,00
16	Emprunts et dettes assimilées (7)	0,00	0,00	0,00	0,00	0,00
20	Immobilisations incorporelles (sauf 204)	0,00	0,00	0,00	0,00	0,00
204	Subventions d'équipement versées (9)	0,00	0,00	0,00	0,00	0,00
21	Immobilisations corporelles	0,00	0,00	0,00	0,00	0,00
22	Immobilisations reçues en affectation	0,00	0,00	0,00	0,00	0,00
23	Immobilisations en cours (sauf 2324)	0,00	0,00	0,00	0,00	0,00

Solde du financement	Pour l'exercice		En cumulé	
Recettes – Dépenses (8)	B1 - A1	0,00	B2 - A2	0,00

(1) Ouvrir une page par chapitre d'opération.

(2) Détailler les articles utilisés conformément au plan de comptes.

(3) Dépenses engagées non mandatées ou recettes justifiées non titrées.

(4) Crédits sans emploi = crédits ouverts – réalisations – RAR au 31/12.

(5) Réalisations antérieures + réalisations de l'exercice.

(6) Exceptionnellement, les comptes 20, 204, 21, 22 et 23 sont en recettes réelles en cas de réduction ou d'annulation de mandats donnant lieu à reversement.

(7) Sauf 165, 166 et 16449.

(8) Indiquer le signe algébrique.

(9) Le chapitre 204 « Subventions d'équipement versées » est un chapitre globalisé regroupant les comptes 204 et 2324.

Envoyé en préfecture le 09/04/2025

Reçu en préfecture le 09/04/2025

Publié le



ID : 007-210703195-20250407-DELIB2025_027-BF

III – ADOPTION DU CA

SECTION D'INVESTISSEMENT – DETAIL DES OPERATIONS D'EQUIPEMENT

(1) CHAPITRE DES OPERATIONS D'EQUIPEMENT N° : 19019
LIBELLE : Programme opération maintenance
NON COMPRIS DANS UNE AUTORISATION DE PROGRAMME

DEPENSES

Chap./ art. (2)	Libellé	Crédits ouverts (BP + DM + RAR N-1)	Réalisations Mandats émis	Restes à réaliser au 31/12 (3)	Crédits sans emploi (4)	Pour information, cumul des réalisations (5)
DEPENSES		50 000,00	A1 3 589,80	41 009,62	5 400,58	A2 3 589,80
20	Immobilisations incorporelles (sauf 204)	0,00	0,00	0,00	0,00	0,00
204	Subventions d'équipement versées (9)	0,00	0,00	0,00	0,00	0,00
21	Immobilisations corporelles	50 000,00	3 589,80	41 009,62	5 400,58	3 589,80
21312	Bâtiments scolaires	0,00	0,00	10 282,42	-10 282,42	0,00
21318	Autres bâtiments publics	0,00	3 589,80	0,00	-3 589,80	3 589,80
2188	Autres immobilisations corporelles	50 000,00	0,00	30 727,20	19 272,80	0,00
22	Immobilisations reçues en affectation	0,00	0,00	0,00	0,00	0,00
23	Immobilisations en cours (sauf 2324)	0,00	0,00	0,00	0,00	0,00

FINANCEMENT EXTERNE (pour information)

Chap./ art. (2)	Libellé	Crédits ouverts (BP + DM + RAR N-1)	Réalisations Titres émis	Restes à réaliser au 31/12 (3)	Crédits sans emploi (4)	Pour information, cumul des réalisations (5)
TOTAL RECETTES AFFECTEES (6)		0,00	B1 0,00	0,00	0,00	B2 0,00
13	Subventions d'investissement (reçues) (sauf le 138)	0,00	0,00	0,00	0,00	0,00
16	Emprunts et dettes assimilées (7)	0,00	0,00	0,00	0,00	0,00
20	Immobilisations incorporelles (sauf 204)	0,00	0,00	0,00	0,00	0,00
204	Subventions d'équipement versées (9)	0,00	0,00	0,00	0,00	0,00
21	Immobilisations corporelles	0,00	0,00	0,00	0,00	0,00
22	Immobilisations reçues en affectation	0,00	0,00	0,00	0,00	0,00
23	Immobilisations en cours (sauf 2324)	0,00	0,00	0,00	0,00	0,00

Solde du financement	Pour l'exercice		En cumulé	
Recettes – Dépenses (8)	B1 - A1	-3 589,80	B2 - A2	-3 589,80

(1) Ouvrir une page par chapitre d'opération.

(2) Détailler les articles utilisés conformément au plan de comptes.

(3) Dépenses engagées non mandatées ou recettes justifiées non titrées.

(4) Crédits sans emploi = crédits ouverts – réalisations – RAR au 31/12.

Budget communal - Le Teil - Principal - CA - 2024

- (5) Réalisations antérieures + réalisations de l'exercice.
- (6) Exceptionnellement, les comptes 20, 204, 21, 22 et 23 sont en recettes réelles en cas de réduction ou d'annulation de mandats donnant lieu à reversement.
- (7) Sauf 165, 166 et 16449.
- (8) Indiquer le signe algébrique.
- (9) Le chapitre 204 « Subventions d'équipement versées » est un chapitre globalisé regroupant les comptes 204 et 2324.

Envoyé en préfecture le 09/04/2025

Reçu en préfecture le 09/04/2025

Publié le



ID : 007-210703195-20250407-DELIB2025_027-BF

III – ADOPTION DU CA

SECTION D'INVESTISSEMENT – DETAIL DES OPERATIONS D'EQUIPEMENT

(1) CHAPITRE DES OPERATIONS D'EQUIPEMENT N° : 19020
LIBELLE : Cellules Commerciales-Revitalisation
NON COMPRIS DANS UNE AUTORISATION DE PROGRAMME

DEPENSES

Chap./ art. (2)	Libellé	Crédits ouverts (BP + DM + RAR N-1)	Réalisations Mandats émis	Restes à réaliser au 31/12 (3)	Crédits sans emploi (4)	Pour information, cumul des réalisations (5)
DEPENSES		167 899,99	A1 103 789,15	39 751,91	24 358,93	A2 117 724,78
20	Immobilisations incorporelles (sauf 204)	0,00	0,00	0,00	0,00	0,00
204	Subventions d'équipement versées (9)	0,00	0,00	0,00	0,00	0,00
21	Immobilisations corporelles	167 899,99	103 789,15	39 751,91	24 358,93	117 724,78
2115	Terrains bâtis	0,00	0,00	0,00	0,00	13 282,21
2138	Autres constructions	167 899,99	103 789,15	39 751,91	24 358,93	104 442,57
22	Immobilisations reçues en affectation	0,00	0,00	0,00	0,00	0,00
23	Immobilisations en cours (sauf 2324)	0,00	0,00	0,00	0,00	0,00

FINANCEMENT EXTERNE (pour information)

Chap./ art. (2)	Libellé	Crédits ouverts (BP + DM + RAR N-1)	Réalisations Titres émis	Restes à réaliser au 31/12 (3)	Crédits sans emploi (4)	Pour information, cumul des réalisations (5)
TOTAL RECETTES AFFECTEES (6)		45 943,00	B1 0,00	45 943,00	0,00	B2 91 886,48
13	Subventions d'investissement (reçues) (sauf le 138)	45 943,00	0,00	45 943,00	0,00	91 886,48
1318	Autres subventions d'équipement transf.	45 943,00	0,00	45 943,00	0,00	0,00
1348	Autres fonds non transférables	0,00	0,00	0,00	0,00	91 886,48
16	Emprunts et dettes assimilées (7)	0,00	0,00	0,00	0,00	0,00
20	Immobilisations incorporelles (sauf 204)	0,00	0,00	0,00	0,00	0,00
204	Subventions d'équipement versées (9)	0,00	0,00	0,00	0,00	0,00
21	Immobilisations corporelles	0,00	0,00	0,00	0,00	0,00
22	Immobilisations reçues en affectation	0,00	0,00	0,00	0,00	0,00
23	Immobilisations en cours (sauf 2324)	0,00	0,00	0,00	0,00	0,00

Solde du financement	Pour l'exercice		En cumulé	
Recettes – Dépenses (8)	B1 - A1	-103 789,15	B2 - A2	-25 838,30

(1) Ouvrir une page par chapitre d'opération.

(2) Détailler les articles utilisés conformément au plan de comptes.

(3) Dépenses engagées non mandatées ou recettes justifiées non titrées.

Budget communal - Le Teil - Principal - CA - 2024

- (4) Crédits sans emploi = crédits ouverts – réalisations – RAR au 31/12.
- (5) Réalisations antérieures + réalisations de l'exercice.
- (6) Exceptionnellement, les comptes 20, 204, 21, 22 et 23 sont en recettes réelles en cas de réduction ou d'annulation de mandats donnant lieu à reversement.
- (7) Sauf 165, 166 et 16449.
- (8) Indiquer le signe algébrique.
- (9) Le chapitre 204 « Subventions d'équipement versées » est un chapitre globalisé regroupant les comptes 204 et 2324.

Envoyé en préfecture le 09/04/2025

Reçu en préfecture le 09/04/2025

Publié le



ID : 007-210703195-20250407-DELIB2025_027-BF

III – ADOPTION DU CA

SECTION D'INVESTISSEMENT – DETAIL DES OPERATIONS D'EQUIPEMENT

(1) CHAPITRE DES OPERATIONS D'EQUIPEMENT N° : 19027
LIBELLE : ANRU
NON COMPRIS DANS UNE AUTORISATION DE PROGRAMME

DEPENSES

Chap./ art. (2)	Libellé	Crédits ouverts (BP + DM + RAR N-1)	Réalisations Mandats émis	Restes à réaliser au 31/12 (3)	Crédits sans emploi (4)	Pour information, cumul des réalisations (5)
DEPENSES		0,00	A1 0,00	0,00	0,00	A2 884 966,78
20	Immobilisations incorporelles (sauf 204)	0,00	0,00	0,00	0,00	0,00
204	Subventions d'équipement versées (9)	0,00	0,00	0,00	0,00	0,00
21	Immobilisations corporelles	0,00	0,00	0,00	0,00	226 421,00
2111	Terrains nus	0,00	0,00	0,00	0,00	5 349,60
2112	Terrains de voirie	0,00	0,00	0,00	0,00	1 503,70
2115	Terrains bâtis	0,00	0,00	0,00	0,00	162 320,15
2118	Autres terrains	0,00	0,00	0,00	0,00	54 967,55
21318	Autres bâtiments publics	0,00	0,00	0,00	0,00	2 280,00
22	Immobilisations reçues en affectation	0,00	0,00	0,00	0,00	0,00
23	Immobilisations en cours(sauf 2324)	0,00	0,00	0,00	0,00	658 545,78
2313	Constructions	0,00	0,00	0,00	0,00	458 841,38
2315	Install., matériel et outill. technique	0,00	0,00	0,00	0,00	199 704,40

FINANCEMENT EXTERNE (pour information)

Chap./ art. (2)	Libellé	Crédits ouverts (BP + DM + RAR N-1)	Réalisations Titres émis	Restes à réaliser au 31/12 (3)	Crédits sans emploi (4)	Pour information, cumul des réalisations (5)
TOTAL RECETTES AFFECTEES (6)		0,00	B1 13 440,00	0,00	-13 440,00	B2 367 484,49
13	Subventions d'investissement (reçues) (sauf le 138)	0,00	13 440,00	0,00	-13 440,00	367 484,49
1311	Subv. transf. Etat et établ. nationaux	0,00	0,00	0,00	0,00	8 750,00
1322	Subv. non transf. Régions	0,00	0,00	0,00	0,00	60 000,00
1323	Subv. non transf. Départements	0,00	0,00	0,00	0,00	20 000,00
1348	Autres fonds non transférables	0,00	13 440,00	0,00	-13 440,00	278 734,49
16	Emprunts et dettes assimilées (7)	0,00	0,00	0,00	0,00	0,00
20	Immobilisations incorporelles (sauf 204)	0,00	0,00	0,00	0,00	0,00
204	Subventions d'équipement versées (9)	0,00	0,00	0,00	0,00	0,00
21	Immobilisations corporelles	0,00	0,00	0,00	0,00	0,00
22	Immobilisations reçues en affectation	0,00	0,00	0,00	0,00	0,00
23	Immobilisations en cours (sauf 2324)	0,00	0,00	0,00	0,00	0,00

Solde du financement	Pour l'exercice		
Recettes – Dépenses (8)	B1 - A1	13 440,00	B2 - A2 -517 482,29

- (1) Ouvrir une page par chapitre d'opération.
- (2) Détailler les articles utilisés conformément au plan de comptes.
- (3) Dépenses engagées non mandatées ou recettes justifiées non titrées.
- (4) Crédits sans emploi = crédits ouverts – réalisations – RAR au 31/12.
- (5) Réalisations antérieures + réalisations de l'exercice.
- (6) Exceptionnellement, les comptes 20, 204, 21, 22 et 23 sont en recettes réelles en cas de réduction ou d'annulation de mandats donnant lieu à reversement.
- (7) Sauf 165, 166 et 16449.
- (8) Indiquer le signe algébrique.
- (9) Le chapitre 204 « Subventions d'équipement versées » est un chapitre globalisé regroupant les comptes 204 et 2324.

III – ADOPTION DU CA

SECTION D'INVESTISSEMENT – DETAIL DES OPERATIONS D'EQUIPEMENT

(1) CHAPITRE DES OPERATIONS D'EQUIPEMENT N° : 19029
LIBELLE : Liaisons douces
NON COMPRIS DANS UNE AUTORISATION DE PROGRAMME

DEPENSES

Chap./ art. (2)	Libellé	Crédits ouverts (BP + DM + RAR N-1)	Réalisations Mandats émis	Restes à réaliser au 31/12 (3)	Crédits sans emploi (4)	Pour information, cumul des réalisations (5)
DEPENSES		5 540,00	A1 0,00	4 783,00	757,00	A2 376 334,47
20	Immobilisations incorporelles (sauf 204)	0,00	0,00	0,00	0,00	0,00
204	Subventions d'équipement versées (9)	0,00	0,00	0,00	0,00	0,00
21	Immobilisations corporelles	5 540,00	0,00	4 783,00	757,00	376 334,47
2152	Installations de voirie	0,00	0,00	0,00	0,00	372 499,47
2188	Autres immobilisations corporelles	5 540,00	0,00	4 783,00	757,00	3 835,00
22	Immobilisations reçues en affectation	0,00	0,00	0,00	0,00	0,00
23	Immobilisations en cours (sauf 2324)	0,00	0,00	0,00	0,00	0,00

FINANCEMENT EXTERNE (pour information)

Chap./ art. (2)	Libellé	Crédits ouverts (BP + DM + RAR N-1)	Réalisations Titres émis	Restes à réaliser au 31/12 (3)	Crédits sans emploi (4)	Pour information, cumul des réalisations (5)
TOTAL RECETTES AFFECTEES (6)		0,00	B1 95 400,00	0,00	-95 400,00	B2 95 400,00
13	Subventions d'investissement (reçues) (sauf le 138)	0,00	95 400,00	0,00	-95 400,00	95 400,00
13461	Dot. équip.territoires ruraux non transf	0,00	95 400,00	0,00	-95 400,00	95 400,00
16	Emprunts et dettes assimilées (7)	0,00	0,00	0,00	0,00	0,00
20	Immobilisations incorporelles (sauf 204)	0,00	0,00	0,00	0,00	0,00
204	Subventions d'équipement versées (9)	0,00	0,00	0,00	0,00	0,00
21	Immobilisations corporelles	0,00	0,00	0,00	0,00	0,00
22	Immobilisations reçues en affectation	0,00	0,00	0,00	0,00	0,00
23	Immobilisations en cours (sauf 2324)	0,00	0,00	0,00	0,00	0,00

Solde du financement	Pour l'exercice	En cumulé
Recettes – Dépenses (8)	B1 - A1 95 400,00	B2 - A2 -280 934,47

(1) Ouvrir une page par chapitre d'opération.

(2) Détailler les articles utilisés conformément au plan de comptes.

(3) Dépenses engagées non mandatées ou recettes justifiées non titrées.

(4) Crédits sans emploi = crédits ouverts – réalisations – RAR au 31/12.

Budget communal - Le Teil - Principal - CA - 2024

- (5) Réalisations antérieures + réalisations de l'exercice.
- (6) Exceptionnellement, les comptes 20, 204, 21, 22 et 23 sont en recettes réelles en cas de réduction ou d'annulation de mandats donnant lieu à reversement.
- (7) Sauf 165, 166 et 16449.
- (8) Indiquer le signe algébrique.
- (9) Le chapitre 204 « Subventions d'équipement versées » est un chapitre globalisé regroupant les comptes 204 et 2324.

Envoyé en préfecture le 09/04/2025

Reçu en préfecture le 09/04/2025

Publié le



ID : 007-210703195-20250407-DELIB2025_027-BF

III – ADOPTION DU CA

SECTION D'INVESTISSEMENT – DETAIL DES OPERATIONS D'EQUIPEMENT

(1) CHAPITRE DES OPERATIONS D'EQUIPEMENT N° : 19030
LIBELLE : SKATE PARK
NON COMPRIS DANS UNE AUTORISATION DE PROGRAMME

DEPENSES

Chap./ art. (2)	Libellé	Crédits ouverts (BP + DM + RAR N-1)	Réalisations Mandats émis	Restes à réaliser au 31/12 (3)	Crédits sans emploi (4)	Pour information, cumul des réalisations (5)
DEPENSES		40 139,52	A1 40 137,12	0,00	2,40	A2 243 069,48
20	Immobilisations incorporelles (sauf 204)	0,00	0,00	0,00	0,00	0,00
204	Subventions d'équipement versées (9)	0,00	0,00	0,00	0,00	0,00
21	Immobilisations corporelles	40 139,52	40 137,12	0,00	2,40	243 069,48
2128	Autres agencements et aménagements	40 139,52	40 137,12	0,00	2,40	243 069,48
22	Immobilisations reçues en affectation	0,00	0,00	0,00	0,00	0,00
23	Immobilisations en cours (sauf 2324)	0,00	0,00	0,00	0,00	0,00

FINANCEMENT EXTERNE (pour information)

Chap./ art. (2)	Libellé	Crédits ouverts (BP + DM + RAR N-1)	Réalisations Titres émis	Restes à réaliser au 31/12 (3)	Crédits sans emploi (4)	Pour information, cumul des réalisations (5)
TOTAL RECETTES AFFECTEES (6)		183 803,00	B1 34 400,00	133 472,00	15 931,00	B2 34 400,00
13	Subventions d'investissement (reçues) (sauf le 138)	183 803,00	34 400,00	133 472,00	15 931,00	34 400,00
1321	Subv. non transf. Etat, établ. nationaux	183 803,00	34 400,00	0,00	149 403,00	34 400,00
1348	Autres fonds non transférables	0,00	0,00	133 472,00	-133 472,00	0,00
16	Emprunts et dettes assimilées (7)	0,00	0,00	0,00	0,00	0,00
20	Immobilisations incorporelles (sauf 204)	0,00	0,00	0,00	0,00	0,00
204	Subventions d'équipement versées (9)	0,00	0,00	0,00	0,00	0,00
21	Immobilisations corporelles	0,00	0,00	0,00	0,00	0,00
22	Immobilisations reçues en affectation	0,00	0,00	0,00	0,00	0,00
23	Immobilisations en cours (sauf 2324)	0,00	0,00	0,00	0,00	0,00

Solde du financement	Pour l'exercice		En cumulé	
Recettes – Dépenses (8)	B1 - A1	-5 737,12	B2 - A2	-208 669,48

(1) Ouvrir une page par chapitre d'opération.

(2) Détailler les articles utilisés conformément au plan de comptes.

(3) Dépenses engagées non mandatées ou recettes justifiées non titrées.

(4) Crédits sans emploi = crédits ouverts – réalisations – RAR au 31/12.

Budget communal - Le Teil - Principal - CA - 2024

- (5) Réalisations antérieures + réalisations de l'exercice.
- (6) Exceptionnellement, les comptes 20, 204, 21, 22 et 23 sont en recettes réelles en cas de réduction ou d'annulation de mandats donnant lieu à reversement.
- (7) Sauf 165, 166 et 16449.
- (8) Indiquer le signe algébrique.
- (9) Le chapitre 204 « Subventions d'équipement versées » est un chapitre globalisé regroupant les comptes 204 et 2324.

Envoyé en préfecture le 09/04/2025

Reçu en préfecture le 09/04/2025

Publié le



ID : 007-210703195-20250407-DELIB2025_027-BF

III – ADOPTION DU CA**SECTION D'INVESTISSEMENT – DETAIL DES OPERATIONS D'EQUIPEMENT**

(1) CHAPITRE DES OPERATIONS D'EQUIPEMENT N° : 19031
LIBELLE : Arbre en ville
NON COMPRIS DANS UNE AUTORISATION DE PROGRAMME

DEPENSES

Chap./ art. (2)	Libellé	Crédits ouverts (BP + DM + RAR N-1)	Réalisations Mandats émis	Restes à réaliser au 31/12 (3)	Crédits sans emploi (4)	Pour information, cumul des réalisations (5)
DEPENSES		16 454,00	A1 3 754,00	0,00	12 700,00	A2 42 253,20
20	Immobilisations incorporelles (sauf 204)	12 700,00	0,00	0,00	12 700,00	26 204,20
2031	Frais d'études	12 700,00	0,00	0,00	12 700,00	18 960,00
2051	Concessions, droits similaires	0,00	0,00	0,00	0,00	7 244,20
204	Subventions d'équipement versées (9)	0,00	0,00	0,00	0,00	0,00
21	Immobilisations corporelles	3 754,00	3 754,00	0,00	0,00	16 049,00
2121	Plantations d'arbres et d'arbustes	3 754,00	3 754,00	0,00	0,00	16 049,00
22	Immobilisations reçues en affectation	0,00	0,00	0,00	0,00	0,00
23	Immobilisations en cours (sauf 2324)	0,00	0,00	0,00	0,00	0,00

FINANCEMENT EXTERNE (pour information)

Chap./ art. (2)	Libellé	Crédits ouverts (BP + DM + RAR N-1)	Réalisations Titres émis	Restes à réaliser au 31/12 (3)	Crédits sans emploi (4)	Pour information, cumul des réalisations (5)
TOTAL RECETTES AFFECTEES (6)		0,00	B1 0,00	0,00	0,00	B2 0,00
13	Subventions d'investissement (reçues) (sauf le 138)	0,00	0,00	0,00	0,00	0,00
16	Emprunts et dettes assimilées (7)	0,00	0,00	0,00	0,00	0,00
20	Immobilisations incorporelles (sauf 204)	0,00	0,00	0,00	0,00	0,00
204	Subventions d'équipement versées (9)	0,00	0,00	0,00	0,00	0,00
21	Immobilisations corporelles	0,00	0,00	0,00	0,00	0,00
22	Immobilisations reçues en affectation	0,00	0,00	0,00	0,00	0,00
23	Immobilisations en cours (sauf 2324)	0,00	0,00	0,00	0,00	0,00

Solde du financement	Pour l'exercice	En cumulé
Recettes – Dépenses (8)	B1 - A1 -3 754,00	B2 - A2 -42 253,20

(1) Ouvrir une page par chapitre d'opération.

(2) Détailler les articles utilisés conformément au plan de comptes.

(3) Dépenses engagées non mandatées ou recettes justifiées non titrées.

(4) Crédits sans emploi = crédits ouverts – réalisations – RAR au 31/12.

Budget communal - Le Teil - Principal - CA - 2024

- (5) Réalisations antérieures + réalisations de l'exercice.
- (6) Exceptionnellement, les comptes 20, 204, 21, 22 et 23 sont en recettes réelles en cas de réduction ou d'annulation de mandats donnant lieu à reversement.
- (7) Sauf 165, 166 et 16449.
- (8) Indiquer le signe algébrique.
- (9) Le chapitre 204 « Subventions d'équipement versées » est un chapitre globalisé regroupant les comptes 204 et 2324.

Envoyé en préfecture le 09/04/2025

Reçu en préfecture le 09/04/2025

Publié le



ID : 007-210703195-20250407-DELIB2025_027-BF

III – ADOPTION DU CA

SECTION D'INVESTISSEMENT – DETAIL DES OPERATIONS D'EQUIPEMENT

(1) CHAPITRE DES OPERATIONS D'EQUIPEMENT N° : 19032
LIBELLE : Risques naturels
NON COMPRIS DANS UNE AUTORISATION DE PROGRAMME

DEPENSES

Chap./ art. (2)	Libellé	Crédits ouverts (BP + DM + RAR N-1)	Réalisations Mandats émis	Restes à réaliser au 31/12 (3)	Crédits sans emploi (4)	Pour information, cumul des réalisations (5)
DEPENSES		413 900,00	A1 0,00	112 819,20	301 080,80	A2 27 156,00
20	Immobilisations incorporelles (sauf 204)	0,00	0,00	23 940,00	-23 940,00	9 600,00
2031	Frais d'études	0,00	0,00	23 940,00	-23 940,00	9 600,00
204	Subventions d'équipement versées (9)	0,00	0,00	0,00	0,00	0,00
21	Immobilisations corporelles	413 900,00	0,00	88 879,20	325 020,80	17 556,00
2151	Réseaux de voirie	0,00	0,00	0,00	0,00	17 556,00
2152	Installations de voirie	413 900,00	0,00	88 879,20	325 020,80	0,00
22	Immobilisations reçues en affectation	0,00	0,00	0,00	0,00	0,00
23	Immobilisations en cours (sauf 2324)	0,00	0,00	0,00	0,00	0,00

FINANCEMENT EXTERNE (pour information)

Chap./ art. (2)	Libellé	Crédits ouverts (BP + DM + RAR N-1)	Réalisations Titres émis	Restes à réaliser au 31/12 (3)	Crédits sans emploi (4)	Pour information, cumul des réalisations (5)
TOTAL RECETTES AFFECTEES (6)		200 000,00	B1 0,00	0,00	200 000,00	B2 0,00
13	Subventions d'investissement (reçues) (sauf le 138)	200 000,00	0,00	0,00	200 000,00	0,00
1318	Autres subventions d'équipement transf.	200 000,00	0,00	0,00	200 000,00	0,00
1328	Autres subventions d'équip. non transf.	0,00	0,00	0,00	0,00	0,00
16	Emprunts et dettes assimilées (7)	0,00	0,00	0,00	0,00	0,00
20	Immobilisations incorporelles (sauf 204)	0,00	0,00	0,00	0,00	0,00
204	Subventions d'équipement versées (9)	0,00	0,00	0,00	0,00	0,00
21	Immobilisations corporelles	0,00	0,00	0,00	0,00	0,00
22	Immobilisations reçues en affectation	0,00	0,00	0,00	0,00	0,00
23	Immobilisations en cours (sauf 2324)	0,00	0,00	0,00	0,00	0,00

Solde du financement	Pour l'exercice		En cumulé	
Recettes – Dépenses (8)	B1 - A1	0,00	B2 - A2	-27 156,00

(1) Ouvrir une page par chapitre d'opération.

(2) Détailler les articles utilisés conformément au plan de comptes.

Budget communal - Le Teil - Principal - CA - 2024

- (3) Dépenses engagées non mandatées ou recettes justifiées non titrées.
- (4) Crédits sans emploi = crédits ouverts – réalisations – RAR au 31/12.
- (5) Réalisations antérieures + réalisations de l'exercice.
- (6) Exceptionnellement, les comptes 20, 204, 21, 22 et 23 sont en recettes réelles en cas de réduction ou d'annulation de mandats donnant lieu à reversement.
- (7) Sauf 165, 166 et 16449.
- (8) Indiquer le signe algébrique.
- (9) Le chapitre 204 « Subventions d'équipement versées » est un chapitre globalisé regroupant les comptes 204 et 2324.

Envoyé en préfecture le 09/04/2025

Reçu en préfecture le 09/04/2025

Publié le



ID : 007-210703195-20250407-DELIB2025_027-BF

III – ADOPTION DU CA

SECTION D'INVESTISSEMENT – DETAIL DES OPERATIONS D'EQUIPEMENT

(1) CHAPITRE DES OPERATIONS D'EQUIPEMENT N° : 19034
LIBELLE : Le Mélassien-PPA
NON COMPRIS DANS UNE AUTORISATION DE PROGRAMME

DEPENSES

Chap./ art. (2)	Libellé	Crédits ouverts (BP + DM + RAR N-1)	Réalisations Mandats émis	Restes à réaliser au 31/12 (3)	Crédits sans emploi (4)	Pour information, cumul des réalisations (5)
DEPENSES		0,00	A1 309 304,55	0,00	-309 304,55	A2 309 304,55
20	Immobilisations incorporelles (sauf 204)	0,00	0,00	0,00	0,00	0,00
204	Subventions d'équipement versées (9)	0,00	0,00	0,00	0,00	0,00
21	Immobilisations corporelles	0,00	309 304,55	0,00	-309 304,55	309 304,55
2118	Autres terrains	0,00	309 304,55	0,00	-309 304,55	309 304,55
22	Immobilisations reçues en affectation	0,00	0,00	0,00	0,00	0,00
23	Immobilisations en cours (sauf 2324)	0,00	0,00	0,00	0,00	0,00

FINANCEMENT EXTERNE (pour information)

Chap./ art. (2)	Libellé	Crédits ouverts (BP + DM + RAR N-1)	Réalisations Titres émis	Restes à réaliser au 31/12 (3)	Crédits sans emploi (4)	Pour information, cumul des réalisations (5)
TOTAL RECETTES AFFECTEES (6)		0,00	B1 148 009,29	0,00	-148 009,29	B2 148 009,29
13	Subventions d'investissement (reçues) (sauf le 138)	0,00	148 009,29	0,00	-148 009,29	148 009,29
1313	Subv. transf. Départements	0,00	148 009,29	0,00	-148 009,29	148 009,29
16	Emprunts et dettes assimilées (7)	0,00	0,00	0,00	0,00	0,00
20	Immobilisations incorporelles (sauf 204)	0,00	0,00	0,00	0,00	0,00
204	Subventions d'équipement versées (9)	0,00	0,00	0,00	0,00	0,00
21	Immobilisations corporelles	0,00	0,00	0,00	0,00	0,00
22	Immobilisations reçues en affectation	0,00	0,00	0,00	0,00	0,00
23	Immobilisations en cours (sauf 2324)	0,00	0,00	0,00	0,00	0,00

Solde du financement	Pour l'exercice		En cumulé	
Recettes – Dépenses (8)	B1 - A1	-161 295,26	B2 - A2	-161 295,26

(1) Ouvrir une page par chapitre d'opération.

(2) Détailler les articles utilisés conformément au plan de comptes.

(3) Dépenses engagées non mandatées ou recettes justifiées non titrées.

(4) Crédits sans emploi = crédits ouverts – réalisations – RAR au 31/12.

(5) Réalisations antérieures + réalisations de l'exercice.

Budget communal - Le Teil - Principal - CA - 2024

- (6) Exceptionnellement, les comptes 20, 204, 21, 22 et 23 sont en recettes réelles en cas de réduction ou d'annulation de mandats donnant lieu à reversement.
- (7) Sauf 165, 166 et 16449.
- (8) Indiquer le signe algébrique.
- (9) Le chapitre 204 « Subventions d'équipement versées » est un chapitre globalisé regroupant les comptes 204 et 2324.

Envoyé en préfecture le 09/04/2025

Reçu en préfecture le 09/04/2025

Publié le



ID : 007-210703195-20250407-DELIB2025_027-BF

III – ADOPTION DU CA**SECTION D'INVESTISSEMENT – DETAIL DES OPERATIONS D'EQUIPEMENT**

(1) CHAPITRE DES OPERATIONS D'EQUIPEMENT N° : 19035
LIBELLE : Secteur Marceau - PPA
NON COMPRIS DANS UNE AUTORISATION DE PROGRAMME

DEPENSES

Chap./ art. (2)	Libellé	Crédits ouverts (BP + DM + RAR N-1)	Réalisations Mandats émis	Restes à réaliser au 31/12 (3)	Crédits sans emploi (4)	Pour information, cumul des réalisations (5)
DEPENSES		198 272,00	73 880,00	0,00	124 392,00	94 616,00
20	Immobilisations incorporelles (sauf 204)	34 272,00	20 640,00	0,00	13 632,00	33 696,00
2031	Frais d'études	34 272,00	20 640,00	0,00	13 632,00	33 696,00
204	Subventions d'équipement versées (9)	0,00	0,00	0,00	0,00	0,00
21	Immobilisations corporelles	74 000,00	3 240,00	0,00	70 760,00	10 920,00
21318	Autres bâtiments publics	0,00	3 240,00	0,00	-3 240,00	3 240,00
2152	Installations de voirie	74 000,00	0,00	0,00	74 000,00	7 680,00
22	Immobilisations reçues en affectation	0,00	0,00	0,00	0,00	0,00
23	Immobilisations en cours (sauf 2324)	90 000,00	50 000,00	0,00	40 000,00	50 000,00
238	Avances commandes immo corporelles	90 000,00	50 000,00	0,00	40 000,00	50 000,00

FINANCEMENT EXTERNE (pour information)

Chap./ art. (2)	Libellé	Crédits ouverts (BP + DM + RAR N-1)	Réalisations Titres émis	Restes à réaliser au 31/12 (3)	Crédits sans emploi (4)	Pour information, cumul des réalisations (5)
TOTAL RECETTES AFFECTEES (6)		0,00	75 952,50	0,00	-75 952,50	274 593,80
13	Subventions d'investissement (reçues) (sauf le 138)	0,00	75 952,50	0,00	-75 952,50	274 593,80
1313	Subv. transf. Départements	0,00	75 952,50	0,00	-75 952,50	75 952,50
1348	Autres fonds non transférables	0,00	0,00	0,00	0,00	198 641,30
16	Emprunts et dettes assimilées (7)	0,00	0,00	0,00	0,00	0,00
20	Immobilisations incorporelles (sauf 204)	0,00	0,00	0,00	0,00	0,00
204	Subventions d'équipement versées (9)	0,00	0,00	0,00	0,00	0,00
21	Immobilisations corporelles	0,00	0,00	0,00	0,00	0,00
22	Immobilisations reçues en affectation	0,00	0,00	0,00	0,00	0,00
23	Immobilisations en cours (sauf 2324)	0,00	0,00	0,00	0,00	0,00

Solde du financement		Pour l'exercice		En cumulé	
Recettes – Dépenses (8)		B1 - A1	2 072,50	B2 - A2	179 977,80

(1) Ouvrir une page par chapitre d'opération.

- (2) Détailler les articles utilisés conformément au plan de comptes.
- (3) Dépenses engagées non mandatées ou recettes justifiées non titrées.
- (4) Crédits sans emploi = crédits ouverts – réalisations – RAR au 31/12.
- (5) Réalisations antérieures + réalisations de l'exercice.
- (6) Exceptionnellement, les comptes 20, 204, 21, 22 et 23 sont en recettes réelles en cas de réduction ou d'annulation de mandats donnant lieu à reversement.
- (7) Sauf 165, 166 et 16449.
- (8) Indiquer le signe algébrique.
- (9) Le chapitre 204 « Subventions d'équipement versées » est un chapitre globalisé regroupant les comptes 204 et 2324.

Envoyé en préfecture le 09/04/2025

Reçu en préfecture le 09/04/2025

Publié le



ID : 007-210703195-20250407-DELIB2025_027-BF

III – ADOPTION DU CA

SECTION D'INVESTISSEMENT – DETAIL DES OPERATIONS D'EQUIPEMENT

(1) CHAPITRE DES OPERATIONS D'EQUIPEMENT N° : 19036
LIBELLE : Passage denfert -lavoir -PPA
NON COMPRIS DANS UNE AUTORISATION DE PROGRAMME

DEPENSES

Chap./ art. (2)	Libellé	Crédits ouverts (BP + DM + RAR N-1)	Réalisations Mandats émis	Restes à réaliser au 31/12 (3)	Crédits sans emploi (4)	Pour information, cumul des réalisations (5)
DEPENSES		3 733,00	A1 3 686,21	0,00	46,79	A2 3 686,21
20	Immobilisations incorporelles (sauf 204)	0,00	0,00	0,00	0,00	0,00
204	Subventions d'équipement versées (9)	0,00	0,00	0,00	0,00	0,00
21	Immobilisations corporelles	0,00	3 686,21	0,00	-3 686,21	3 686,21
2115	Terrains bâtis	0,00	3 686,21	0,00	-3 686,21	3 686,21
22	Immobilisations reçues en affectation	0,00	0,00	0,00	0,00	0,00
23	Immobilisations en cours (sauf 2324)	3 733,00	0,00	0,00	3 733,00	0,00
2315	Install., matériel et outill. technique	3 733,00	0,00	0,00	3 733,00	0,00

FINANCEMENT EXTERNE (pour information)

Chap./ art. (2)	Libellé	Crédits ouverts (BP + DM + RAR N-1)	Réalisations Titres émis	Restes à réaliser au 31/12 (3)	Crédits sans emploi (4)	Pour information, cumul des réalisations (5)
TOTAL RECETTES AFFECTEES (6)		97 399,00	B1 0,00	0,00	97 399,00	B2 187 100,29
13	Subventions d'investissement (reçues) (sauf le 138)	97 399,00	0,00	0,00	97 399,00	187 100,29
1318	Autres subventions d'équipement transf.	97 399,00	0,00	0,00	97 399,00	0,00
1348	Autres fonds non transférables	0,00	0,00	0,00	0,00	187 100,29
16	Emprunts et dettes assimilées (7)	0,00	0,00	0,00	0,00	0,00
20	Immobilisations incorporelles (sauf 204)	0,00	0,00	0,00	0,00	0,00
204	Subventions d'équipement versées (9)	0,00	0,00	0,00	0,00	0,00
21	Immobilisations corporelles	0,00	0,00	0,00	0,00	0,00
22	Immobilisations reçues en affectation	0,00	0,00	0,00	0,00	0,00
23	Immobilisations en cours (sauf 2324)	0,00	0,00	0,00	0,00	0,00

Solde du financement	Pour l'exercice		En cumulé	
Recettes – Dépenses (8)	B1 - A1	-3 686,21	B2 - A2	183 414,08

(1) Ouvrir une page par chapitre d'opération.

(2) Détailler les articles utilisés conformément au plan de comptes.

(3) Dépenses engagées non mandatées ou recettes justifiées non titrées.

Budget communal - Le Teil - Principal - CA - 2024

- (4) Crédits sans emploi = crédits ouverts – réalisations – RAR au 31/12.
- (5) Réalisations antérieures + réalisations de l'exercice.
- (6) Exceptionnellement, les comptes 20, 204, 21, 22 et 23 sont en recettes réelles en cas de réduction ou d'annulation de mandats donnant lieu à reversement.
- (7) Sauf 165, 166 et 16449.
- (8) Indiquer le signe algébrique.
- (9) Le chapitre 204 « Subventions d'équipement versées » est un chapitre globalisé regroupant les comptes 204 et 2324.

Envoyé en préfecture le 09/04/2025

Reçu en préfecture le 09/04/2025

Publié le



ID : 007-210703195-20250407-DELIB2025_027-BF

III – ADOPTION DU CA

SECTION D'INVESTISSEMENT – DETAIL DES OPERATIONS D'EQUIPEMENT

(1) CHAPITRE DES OPERATIONS D'EQUIPEMENT N° : 19037
LIBELLE : Risques batimentaires
NON COMPRIS DANS UNE AUTORISATION DE PROGRAMME

DEPENSES

Chap./ art. (2)	Libellé	Crédits ouverts (BP + DM + RAR N-1)	Réalisations Mandats émis	Restes à réaliser au 31/12 (3)	Crédits sans emploi (4)	Pour information, cumul des réalisations (5)
DEPENSES		0,00	A1 0,00	0,00	0,00	A2 0,00
20	Immobilisations incorporelles (sauf 204)	0,00	0,00	0,00	0,00	0,00
204	Subventions d'équipement versées (9)	0,00	0,00	0,00	0,00	0,00
21	Immobilisations corporelles	0,00	0,00	0,00	0,00	0,00
22	Immobilisations reçues en affectation	0,00	0,00	0,00	0,00	0,00
23	Immobilisations en cours (sauf 2324)	0,00	0,00	0,00	0,00	0,00

FINANCEMENT EXTERNE (pour information)

Chap./ art. (2)	Libellé	Crédits ouverts (BP + DM + RAR N-1)	Réalisations Titres émis	Restes à réaliser au 31/12 (3)	Crédits sans emploi (4)	Pour information, cumul des réalisations (5)
TOTAL RECETTES AFFECTEES (6)		0,00	B1 60 000,00	0,00	-60 000,00	B2 60 000,00
13	Subventions d'investissement (reçues) (sauf le 138)	0,00	60 000,00	0,00	-60 000,00	60 000,00
1313	Subv. transf. Départements	0,00	60 000,00	0,00	-60 000,00	60 000,00
16	Emprunts et dettes assimilées (7)	0,00	0,00	0,00	0,00	0,00
20	Immobilisations incorporelles (sauf 204)	0,00	0,00	0,00	0,00	0,00
204	Subventions d'équipement versées (9)	0,00	0,00	0,00	0,00	0,00
21	Immobilisations corporelles	0,00	0,00	0,00	0,00	0,00
22	Immobilisations reçues en affectation	0,00	0,00	0,00	0,00	0,00
23	Immobilisations en cours (sauf 2324)	0,00	0,00	0,00	0,00	0,00

Solde du financement	Pour l'exercice		En cumulé	
Recettes – Dépenses (8)	B1 - A1	60 000,00	B2 - A2	60 000,00

(1) Ouvrir une page par chapitre d'opération.

(2) Détailler les articles utilisés conformément au plan de comptes.

(3) Dépenses engagées non mandatées ou recettes justifiées non titrées.

(4) Crédits sans emploi = crédits ouverts – réalisations – RAR au 31/12.

(5) Réalisations antérieures + réalisations de l'exercice.

(6) Exceptionnellement, les comptes 20, 204, 21, 22 et 23 sont en recettes réelles en cas de réduction ou d'annulation de mandats donnant lieu à reversement.

(7) Sauf 165, 166 et 16449.

(8) Indiquer le signe algébrique.

(9) Le chapitre 204 « Subventions d'équipement versées » est un chapitre globalisé regroupant les comptes 204 et 2324.

Envoyé en préfecture le 09/04/2025

Reçu en préfecture le 09/04/2025

Publié le



ID : 007-210703195-20250407-DELIB2025_027-BF

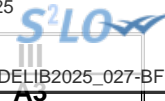

III – ADOPTION DU CA

SECTION D'INVESTISSEMENT – RECETTES – DETAIL PAR ARTICLE

Chap. / art. (1)		Crédits ouverts (BP + DM + RAR N-1)	Réalizations Titres émis	Restes à réaliser au 31/12 (2)	Crédits sans emploi (3)
TOTAL		11 098 714,00	7 247 078,60	475 499,00	3 376 136,40
018	RSA	0,00	0,00	0,00	0,00
13	Subventions d'investissement (hors 138)	3 116 633,98	2 453 960,72	475 499,00	187 174,26
1311	Subv. transf. Etat et établ. nationaux	210 020,16	327 232,84	140 218,00	-257 430,68
1312	Subv. transf. Régions	8 000,00	0,00	0,00	8 000,00
1313	Subv. transf. Départements	20 000,00	303 961,79	0,00	-283 961,79
13141	Subv. transf. Communes membres du GFP	0,00	0,00	0,00	0,00
1316	Subv. transf. Autres E.P.L.	0,00	0,00	0,00	0,00
1318	Autres subventions d'équipement transf.	456 342,00	134 560,80	45 943,00	275 838,20
1321	Subv. non transf. Etat, établ. nationaux	183 803,00	34 400,00	0,00	149 403,00
1322	Subv. non transf. Régions	192 855,00	192 885,00	0,00	-30,00
1323	Subv. non transf. Départements	186 097,02	48 221,00	116 666,00	21 210,02
1326	Subv. non transf. Autres E.P.L.	0,00	0,00	0,00	0,00
1328	Autres subventions d'équip. non transf.	0,00	125 447,50	0,00	-125 447,50
13361	Dotation équip.territoires ruraux transf	497 664,00	106 855,16	0,00	390 808,84
13461	Dot. équip.territoires ruraux non transf	1 165 607,80	456 817,00	0,00	708 790,80
13462	Dotation de soutien à l'invest local	0,00	340 000,00	0,00	-340 000,00
1347	Fonds régional dévelopt emploi outre-mer	0,00	191 484,63	0,00	-191 484,63
1348	Autres fonds non transférables	196 245,00	192 095,00	172 672,00	-168 522,00
16	Emprunts et dettes assimilées (hors 1688 non budgétaire) (4)	1 500 000,00	0,00	0,00	1 500 000,00
1641	Emprunts en euros	1 500 000,00	0,00	0,00	1 500 000,00
20	Immobilisations incorporelles (sauf 204) (5)	0,00	0,00	0,00	0,00
204	Subventions d'équipement versées (5) (11)	0,00	0,00	0,00	0,00
21	Immobilisations corporelles (5)	0,00	0,00	0,00	0,00
22	Immobilisations reçues en affectation (5)	0,00	0,00	0,00	0,00
23	Immobilisations en cours (sauf 2324) (5)	0,00	11 953,63	0,00	-11 953,63
2313	Constructions	0,00	0,00	0,00	0,00
2315	Install., matériel et outill. technique	0,00	11 953,63	0,00	-11 953,63
Total des recettes d'équipement		4 616 633,98	2 465 914,35	475 499,00	1 675 220,63
10	Dotations, fonds divers et réserves	1 831 300,00	1 920 366,71	0,00	-89 066,71
10222	FCTVA	421 300,00	562 038,56	0,00	-140 738,56
10226	Taxe d'aménagement	100 000,00	48 328,15	0,00	51 671,85
1068	Excédents de fonctionnement capitalisés	1 310 000,00	1 310 000,00	0,00	0,00

Chap. / art. (1)		Crédits ouverts (BP + DM + RAR N-1)	Réalisations Titres émis	Restes à réaliser (2)	Crédits sans emploi
138	Autres subventions invest. non transf.	0,00	0,00	0,00	0,00
16	Emprunts et dettes assimilées (16449, 165 et 166)	0,00	0,00	0,00	0,00
18	Cpte de liaison : affectation (BA,régie)	0,00	0,00	0,00	0,00
26	Participations et créances rattachées	0,00	0,00	0,00	0,00
27	Autres immobilisations financières	0,00	12 500,00	0,00	-12 500,00
2764	Créances/particuliers, pers. droit privé	0,00	12 500,00	0,00	-12 500,00
024	Produits des cessions d'immobilisations	180 000,00		0,00	
Total des recettes financières		2 011 300,00	1 932 866,71	0,00	78 433,29
45	Chapitres d'opérations pour compte de tiers (6)	0,00	0,00	0,00	0,00
Total des recettes réelles		6 627 933,98	4 398 781,06	475 499,00	1 753 653,92
021	Virement de la section de fonctionnement	1 640 280,02	0,00		
040	Opérations ordre transf. entre sections (7) (8) (9)	808 500,00	898 297,54		-89 797,54
192	Plus ou moins-values sur cession immo.	0,00	129 998,96		-129 998,96
2118	Autres terrains	0,00	1,04		-1,04
2802	Frais liés à la réalisation de document	4 694,14	4 694,14		0,00
28031	Frais d'études	13 558,35	13 558,35		0,00
28041581	Autres grpts-Biens mob., mat. et études	206 081,36	99 500,00		106 581,36
28041582	Autres grpts - Bâtiments et installat°	4 780,46	4 780,46		0,00
2804182	Autres org pub - Bât. et installations	46 903,19	46 903,19		0,00
280422	Privé - Bâtiments et installations	0,00	955,56		-955,56
2805	Licences, logiciels, droits similaires	0,00	12 902,06		-12 902,06
28088	Autres immobilisations incorporelles	12 177,06	0,00		12 177,06
28121	Plantations d'arbres et d'arbustes	0,00	2 273,80		-2 273,80
28128	Autres aménagements de terrains	8 583,72	25 995,12		-17 411,40
281311	Bâtiments administratifs	6 538,00	6 538,00		0,00
281312	Bâtiments scolaires	12 818,75	13 704,66		-885,91
281318	Autres bâtiments publics	64 141,86	89 777,28		-25 635,42
281351	Bâtiments publics	19 759,50	19 165,45		594,05
28138	Autres constructions	19 330,48	19 924,53		-594,05
28151	Réseaux de voirie	21 110,43	21 137,15		-26,72
28152	Installations de voirie	77 645,07	78 323,98		-678,91
281531	Réseaux d'adduction d'eau	4 388,14	4 388,14		0,00
281533	Réseaux câblés	772,11	772,11		0,00
281534	Réseaux d'électrification	12 398,59	12 478,13		-79,54
281538	Autres réseaux	100 243,74	100 243,74		0,00
281571	Matériel ferroviaire	13 812,00	0,00		13 812,00
2815731	Matériel roulant	0,00	16 401,41		-16 401,41

Chap. / art. (1)		Crédits ouverts (BP + DM + RAR N-1)	Réalisations Titres émis	Restes à réaliser (2)	Crédits sans emploi (3)
2815738	Autre matériel et outillage de voirie	0,00	3 639,62		-3 639,62
281578	Autre matériel technique	3 639,62	0,00		3 639,62
28158	Autres inst., matériel, outil. techniques	92 453,47	93 765,26		-1 311,79
281721	Plant. arbres, arbustes (mise à dispo)	90,00	0,00		90,00
281738	Autres constructions (m. à dispo)	67,64	67,64		0,00
28181	Installations générales, aménagt divers	9 006,67	9 006,67		0,00
281828	Autres matériels de transport	7 458,05	7 458,05		0,00
281831	Matériel informatique scolaire	0,00	9 790,28		-9 790,28
281838	Autre matériel informatique	15 982,16	14 783,34		1 198,82
281841	Matériel de bureau et mobilier scolaire	7 076,38	3 561,62		3 514,76
281848	Autres matériels de bureau et mobiliers	0,00	4 364,77		-4 364,77
28185	Matériel de téléphonie	0,00	1 275,88		-1 275,88
28188	Autres immo. corporelles	22 989,06	26 167,15		-3 178,09
041	Opérations patrimoniales (10)	2 022 000,00	1 950 000,00		72 000,00
1316	Subv. transf. Autres E.P.L.	0,00	0,00		0,00
2324	Subventions d'équipements versées	72 000,00	0,00		72 000,00
238	Avances commandes immo corporelles	1 950 000,00	1 950 000,00		0,00
Total des recettes d'ordre		4 470 780,02	2 848 297,54		1 622 482,48

(1) Détailler les articles utilisés conformément au plan de comptes.

(2) Recettes justifiées non titrées.

(3) Crédits sans emploi = crédits ouverts – réalisations – RAR au 31/12.

(4) Sauf 165, 166 et 16449.

(5) Exceptionnellement, les comptes 20, 204, 21, 22 et 23 sont en recettes réelles en cas de réduction ou d'annulation de mandats donnant lieu à reversement.

(6) Voir l'annexe IV-B5 pour le détail des opérations pour compte de tiers.

(7) Cf. définition du chapitre des opérations d'ordre (RI 040 = DF 042).

(8) Les comptes 15, 29, 39, 49 et 59 peuvent figurer dans le détail du chapitre si la collectivité a opté pour le régime des provisions budgétaires, conformément aux dispositions législatives et réglementaires applicables.

(9) Aucune prévision budgétaire ne doit figurer à l'article 192 (cf. chapitre 024 « produit des cessions d'immobilisations »).

(10) Cf. définition du chapitre des opérations d'ordre (DI 041 = RI 041).

(11) Le chapitre 204 « Subventions d'équipement versées » est un chapitre globalisé regroupant les comptes 204 et 2324.

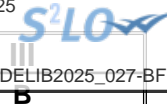

III – ADOPTION DU CA

SECTION DE FONCTIONNEMENT – VUE D'ENSEMBLE

DEPENSES

Chap.	Libellé	Crédits ouverts (BP + DM + RAR N-1)	Réalisations Mandats émis	Charges rattachées	Restes à réaliser au 31/12 (1)	Crédits sans emploi (2)	Pour information, réalisations gérées dans le cadre d'une AE	Pour information, réalisations gérées hors AE
TOTAL		12 762 663,00	10 398 002,07	313 796,57	0,00	2 050 864,36	0,00	10 711 798,64
011	Charges à caractère général (3)	2 975 454,00	2 398 305,33	219 523,52	0,00	357 625,15	0,00	2 617 828,85
012	Charges de personnel et frais assimilés (3)	5 779 199,00	5 627 831,39	80 000,00	0,00	71 367,61		5 707 831,39
014	Atténuations de produits	297 500,00	294 065,00	0,00	0,00	3 435,00		294 065,00
016	APA	0,00	0,00	0,00	0,00	0,00	0,00	0,00
017	RSA / Régularisations de RMI	0,00	0,00	0,00	0,00	0,00	0,00	0,00
65	Autres charges de gestion courante (sauf 6586) (3)	999 030,00	946 353,34	0,00	0,00	52 676,66	0,00	946 353,34
6586	Frais fonctionnement des groupes d'élus	0,00	0,00	0,00	0,00	0,00		0,00
Total des dépenses de gestion des services		10 051 183,00	9 266 555,06	299 523,52	0,00	485 104,42	0,00	9 566 078,58
66	Charges financières	227 699,98	203 316,51	14 273,05	0,00	10 110,42		217 589,56
67	Charges spécifiques (3)	5 000,00	0,00	0,00	0,00	5 000,00		0,00
68	Dotations aux provisions, dépréciations (semi-budgétaires) (3)	30 000,00	29 832,96			167,04		29 832,96
Total des dépenses financières		262 699,98	233 149,47	14 273,05	0,00	15 277,46		247 422,52
Total des dépenses réelles		10 313 882,98	9 499 704,53	313 796,57	0,00	500 381,88	0,00	9 813 501,10
023	Virement à la section d'investissement	1 640 280,02	0,00					
042	Opérations ordre transf. entre sections (4)	808 500,00	898 297,54			-89 797,54		898 297,54
043	Opérations ordre intérieur de la section	0,00	0,00			0,00		0,00
Total des dépenses d'ordre		2 448 780,02	898 297,54			1 550 482,48		898 297,54

Pour information : 002 Déficit de fonctionnement reporté de N-1	0,00							
--	-------------	--	--	--	--	--	--	--

Total des dépenses de fonctionnement cumulées	12 762 663,00	10 398 002,07	313 796,57	0,00	2 050 864,36	0,00	10 711 798,64
--	----------------------	----------------------	-------------------	-------------	---------------------	-------------	----------------------

Budget communal - Le Teil - Principal - CA - 2024

- (1) Dépenses engagées non mandatées.
- (2) Crédits sans emploi = crédits ouverts – réalisations – RAR au 31/12.
- (3) Hors dépenses imputées aux chapitres 016 et 017.
- (4) Les comptes 68 peuvent figurer dans le détail du chapitre si la collectivité a opté pour le régime des provisions budgétaires, conformément aux dispositions législatives et réglementaires applicables.

Envoyé en préfecture le 09/04/2025

Reçu en préfecture le 09/04/2025

Publié le



ID : 007-210703195-20250407-DELIB2025_027-BF

III – ADOPTION DU CA

SECTION DE FONCTIONNEMENT – VUE D'ENSEMBLE

B

RECETTES

Chap.	Libellé	Crédits ouverts (BP + DM + RAR N-1)	Réalisations Titres émis	Produits rattachés	Restes à réaliser au 31/12 (1)	Crédits sans emploi (2)
TOTAL		11 060 634,98	11 028 976,98	0,00	0,00	31 658,00
013	Atténuations de charges (3)	53 000,00	126 800,79	0,00	0,00	-73 800,79
016	APA	0,00	0,00	0,00	0,00	0,00
017	RSA / Régularisations de RMI	0,00	0,00	0,00	0,00	0,00
70	Prod. services, domaine, ventes diverses	318 000,00	439 663,44	0,00	0,00	-121 663,44
73	Impôts et taxes (sauf 731)	1 327 372,00	1 327 372,00	0,00	0,00	0,00
731	Fiscalité locale	5 451 120,00	5 278 784,43	0,00	0,00	172 335,57
74	Dotations et participations (3)	2 588 993,00	2 473 543,75	0,00	0,00	115 449,25
75	Autres produits de gestion courante (3)	1 093 549,98	1 064 642,49	0,00	0,00	28 907,49
Total des recettes de gestion des services		10 832 034,98	10 710 806,90	0,00	0,00	121 228,08
76	Produits financiers	100,00	9,92	0,00	0,00	90,08
77	Produits spécifiques (3)	12 500,00	168 842,28	0,00	0,00	-156 342,28
78	Reprises amort., dépréciations, prov. (semi-budgétaires) (3)	10 000,00	0,00			10 000,00
Total des recettes financières		22 600,00	168 852,20	0,00	0,00	-146 252,20
Total des recettes réelles		10 854 634,98	10 879 659,10	0,00	0,00	-25 024,12
042	Opérations ordre transf. entre sections (4) (5)	206 000,00	149 317,88			56 682,12
043	Opérations ordre intérieur de la section (6)	0,00	0,00			0,00
Total des recettes d'ordre		206 000,00	149 317,88			56 682,12
Pour information : 002 Excédent de fonctionnement reporté de N-1		1 702 028,02				
Total des recettes de fonctionnement cumulées		12 762 663,00	12 731 005,00	0,00	0,00	31 658,00

(1) Recettes justifiées non titrées.

(2) Crédits sans emploi = crédits ouverts – réalisations – RAR au 31/12.

Budget communal - Le Teil - Principal - CA - 2024

(3) Hors recettes imputées aux chapitres 016 et 017.

(4) Cf. définition du chapitre des opérations d'ordre (*RF 042 = DI 040*).

(5) Les comptes 78 peuvent figurer dans le détail du chapitre si la collectivité a opté pour le régime des provisions budgétaires, conformément aux dispositions législatives et réglementaires applicables.

(6) Chapitre destiné à retracer les opérations particulières telles que les opérations de stocks ou liées à la tenue d'un inventaire permanent simplifié.

Envoyé en préfecture le 09/04/2025

Reçu en préfecture le 09/04/2025

Publié le



ID : 007-210703195-20250407-DELIB2025_027-BF



III – ADOPTION DU CA

SECTION DE FONCTIONNEMENT – DEPENSES – DETAIL PAR ARTICLE

Chap. / art. (1)	Libellé	Crédits ouverts (BP + DM + RAR N-1)	Réalisations Mandats émis	Charges rattachées	Restes à réaliser au 31/12 (2)	Crédits sans emploi (3)	Pour information, réalisations gérées dans le cadre d'une AE	Pour information, réalisations gérées hors AE
TOTAL		12 762 663,00	10 398 002,07	313 796,57	0,00	2 050 864,36	0,00	10 711 798,64
011	Charges à caractère général (4)	2 975 454,00	2 398 305,33	219 523,52	0,00	357 625,15	0,00	2 617 828,85
6042	Achats de prestations de services	7 800,00	7 691,25	2 024,75	0,00	-1 916,00	0,00	9 716,00
60611	Eau et assainissement	61 000,00	10 585,39	25 900,00	0,00	24 514,61	0,00	36 485,39
60612	Energie - Electricité	430 000,00	258 742,28	59 150,00	0,00	112 107,72	0,00	317 892,28
60622	Carburants	40 000,00	46 809,58	2 803,40	0,00	-9 612,98	0,00	49 612,98
60623	Alimentation	38 000,00	50 228,89	0,00	0,00	-12 228,89	0,00	50 228,89
60628	Autres fournitures non stockées	7 700,00	2 616,67	539,50	0,00	4 543,83	0,00	3 156,17
60631	Fournitures d'entretien	40 000,00	36 433,85	0,00	0,00	3 566,15	0,00	36 433,85
60632	Fournitures de petit équipement	129 650,00	97 297,03	9 590,73	0,00	22 762,24	0,00	106 887,76
60633	Fournitures de voirie	120 000,00	127 821,00	7 662,95	0,00	-15 483,95	0,00	135 483,95
60636	Habillement et vêtements de travail	19 800,00	14 481,85	565,57	0,00	4 752,58	0,00	15 047,42
6064	Fournitures administratives	8 000,00	7 978,03	0,00	0,00	21,97	0,00	7 978,03
6067	Fournitures scolaires	22 000,00	14 980,02	0,00	0,00	7 019,98	0,00	14 980,02
6068	Autres matières et fournitures	0,00	44,81	0,00	0,00	-44,81	0,00	44,81
611	Contrats de prestations de services	5 500,00	5 366,92	1 384,40	0,00	-1 251,32	0,00	6 751,32
61221	Matériel roulant	0,00	10 581,02	0,00	0,00	-10 581,02	0,00	10 581,02
61228	Autres	0,00	1 080,00	0,00	0,00	-1 080,00	0,00	1 080,00
6132	Locations immobilières	721 800,00	707 378,33	20 466,00	0,00	-6 044,33	0,00	727 844,33
61351	Matériel roulant	0,00	30 435,23	540,00	0,00	-30 975,23	0,00	30 975,23
61358	Autres	71 400,00	22 850,54	1 772,83	0,00	46 776,63	0,00	24 623,37
61521	Entretien terrains	40 600,00	33 475,32	0,00	0,00	7 124,68	0,00	33 475,32
615221	Entretien, réparations bâtiments publics	60 000,00	40 574,47	6 343,61	0,00	13 081,92	0,00	46 918,08
615228	Entretien, réparations autres bâtiments	20 000,00	53 344,39	1 978,39	0,00	-35 322,78	0,00	55 322,78
615231	Entretien, réparations voiries	128 000,00	64 630,10	6 868,28	0,00	56 501,62	0,00	71 498,38
615232	Entretien, réparations réseaux	67 500,00	31 260,49	3 840,00	0,00	32 399,51	0,00	35 100,49
61524	Entretien bois et forêts	15 000,00	21 040,20	0,00	0,00	-6 040,20	0,00	21 040,20
61551	Entretien matériel roulant	25 000,00	22 672,47	452,62	0,00	1 874,91	0,00	23 125,09
61558	Entretien autres biens mobiliers	10 000,00	13 313,26	0,00	0,00	-3 313,26	0,00	13 313,26
6156	Maintenance	170 000,00	123 037,70	4 034,58	0,00	42 927,72	0,00	127 072,28
6161	Multirisques	49 700,00	52 687,69	0,00	0,00	-2 987,69	0,00	52 687,69
6162	Assur. obligatoire dommage-construction	0,00	3 241,76	0,00	0,00	-3 241,76	0,00	3 241,76

Chap. / art. (1)	Libellé	Crédits ouverts (BP + DM + RAR N-1)	Réalizations Mandats émis	Charges rattachées	Restes à réaliser au 31/12 (2)	Crédits sans emploi (3)	Publié le formation , Pour information, 510	
							gérées dans le cadre d'une AE	gérées hors AE
6168	Autres primes d'assurance	45 800,00	39 533,28	330,00	0,00	5 936,72	0,00	39 863,28
617	Etudes et recherches	30 000,00	15 240,08	1 818,00	0,00	12 941,92	0,00	17 058,08
6182	Documentation générale et technique	1 700,00	1 506,20	0,00	0,00	193,80	0,00	1 506,20
6184	Versements à des organismes de formation	33 100,00	8 455,50	8 884,70	0,00	15 759,80	0,00	17 340,20
6188	Autres frais divers	120 772,00	105 470,54	5 383,01	0,00	9 918,45	0,00	110 853,55
62268	Autres honoraires, conseils	15 240,00	4 137,38	0,00	0,00	11 102,62	0,00	4 137,38
6227	Frais d'actes et de contentieux	3 000,00	9 159,46	0,00	0,00	-6 159,46	0,00	9 159,46
6228	Divers	1 000,00	120,00	360,00	0,00	520,00	0,00	480,00
6231	Annonces et insertions	13 400,00	-197,40	1 310,40	0,00	12 287,00	0,00	1 113,00
6232	Fêtes et cérémonies	80 818,00	69 908,81	9 700,40	0,00	1 208,79	0,00	79 609,21
6234	Réceptions	0,00	1 712,60	0,00	0,00	-1 712,60	0,00	1 712,60
6236	Catalogues et imprimés	19 124,00	12 081,16	29,40	0,00	7 013,44	0,00	12 110,56
6238	Divers	10 000,00	17 373,71	2 019,18	0,00	-9 392,89	0,00	19 392,89
6241	Transports de biens	0,00	600,00	0,00	0,00	-600,00	0,00	600,00
6248	Divers	21 100,00	21 183,30	0,00	0,00	-83,30	0,00	21 183,30
6251	Voyages, déplacements et missions	8 250,00	4 344,26	98,82	0,00	3 806,92	0,00	4 443,08
6261	Frais d'affranchissement	14 000,00	6 701,89	120,00	0,00	7 178,11	0,00	6 821,89
6262	Frais de télécommunications	70 000,00	51 127,17	27 000,00	0,00	-8 127,17	0,00	78 127,17
627	Services bancaires et assimilés	500,00	211,95	0,00	0,00	288,05	0,00	211,95
6281	Concours divers (cotisations)	6 900,00	5 632,00	0,00	0,00	1 268,00	0,00	5 632,00
6282	Frais de gardiennage	12 400,00	8 454,15	0,00	0,00	3 945,85	0,00	8 454,15
62878	Remb. frais à des tiers	28 900,00	32 313,60	0,00	0,00	-3 413,60	0,00	32 313,60
6288	Autres services extérieurs	64 000,00	11 575,15	6 552,00	0,00	45 872,85	0,00	18 127,15
63512	Taxes foncières	67 000,00	58 554,00	0,00	0,00	8 446,00	0,00	58 554,00
63513	Autres impôts locaux	0,00	426,00	0,00	0,00	-426,00	0,00	426,00
012	Charges de personnel et frais assimilés (4) (5)	5 779 199,00	5 627 831,39	80 000,00	0,00	71 367,61		5 707 831,39
6218	Autre personnel extérieur	88 399,00	3 531,81	80 000,00	0,00	4 867,19		83 531,81
6332	Cotisations versées au F.N.A.L.	16 999,00	16 139,98	0,00	0,00	859,02		16 139,98
6336	Cotisations CNFPT et CDGFPT	60 000,00	59 719,70	0,00	0,00	280,30		59 719,70
6338	Autres impôts, taxes sur rémunérations	16 000,00	11 994,67	0,00	0,00	4 005,33		11 994,67
64111	Rémunération principale titulaires	2 457 500,00	2 531 524,99	0,00	0,00	-74 024,99		2 531 524,99
64112	SFT, indemnité de résidence	31 000,00	30 480,90	0,00	0,00	519,10		30 480,90
64113	NBI	35 000,00	35 224,42	0,00	0,00	-224,42		35 224,42
64118	Autres indemnités	550 000,00	508 267,71	0,00	0,00	41 732,29		508 267,71

Chap. / art. (1)	Libellé	Crédits ouverts (BP + DM + RAR N-1)	Réalizations Mandats émis	Charges rattachées	Restes à réaliser au 31/12 (2)	Crédits sans emploi (3)	Publié le  information, Pour information,	
							gérées dans le cadre d'une AE	gérées hors AE
64131	Rémunérations	693 301,00	574 524,34	0,00	0,00	118 776,66		574 524,34
64132	SFT, indemnité de résidence	14 000,00	12 247,98	0,00	0,00	1 752,02		12 247,98
64138	Primes et autres indemnités	50 000,00	79 983,82	0,00	0,00	-29 983,82		79 983,82
6415	Congés payés	2 000,00	5 917,98	0,00	0,00	-3 917,98		5 917,98
6417	Rémunérations des apprentis	50 000,00	50 387,24	0,00	0,00	-387,24		50 387,24
6451	Cotisations à l'U.R.S.S.A.F.	600 000,00	565 033,34	0,00	0,00	34 966,66		565 033,34
6453	Cotisations aux caisses de retraites	900 000,00	857 259,19	0,00	0,00	42 740,81		857 259,19
6454	Cotisations aux A.S.S.E.D.I.C.	25 000,00	26 960,20	0,00	0,00	-1 960,20		26 960,20
6455	Cotisations pour assurance du personnel	85 000,00	94 769,32	0,00	0,00	-9 769,32		94 769,32
6458	Cotis. aux autres organismes sociaux	61 000,00	57 454,00	0,00	0,00	3 546,00		57 454,00
64731	Allocations chômage versées directement	7 000,00	14 494,90	0,00	0,00	-7 494,90		14 494,90
6474	Versement aux autres oeuvres sociales	30 000,00	31 964,66	0,00	0,00	-1 964,66		31 964,66
6475	Médecine du travail, pharmacie	5 000,00	18 976,24	0,00	0,00	-13 976,24		18 976,24
6478	Autres charges sociales diverses	2 000,00	40 974,00	0,00	0,00	-38 974,00		40 974,00
014	Atténuations de produits	297 500,00	294 065,00	0,00	0,00	3 435,00		294 065,00
7391111	Dégrèv. TFPNB / jeunes agriculteurs	0,00	69,00	0,00	0,00	-69,00		69,00
7391112	Dégrèv. taxe habit. / logements vacants	43 500,00	43 359,00	0,00	0,00	141,00		43 359,00
7392221	Fonds péréquation ress. com. et intercom	254 000,00	250 637,00	0,00	0,00	3 363,00		250 637,00
016	APA	0,00	0,00	0,00	0,00	0,00	0,00	0,00
017	RSA / Régularisations de RMI	0,00	0,00	0,00	0,00	0,00	0,00	0,00
65	Autres charges de gestion courante (sauf le 6586) (4)	999 030,00	946 353,34	0,00	0,00	52 676,66	0,00	946 353,34
65311	Indemnités de fonction	130 000,00	129 717,77	0,00	0,00	282,23	0,00	129 717,77
65312	Frais de mission et de déplacement	3 000,00	3 834,88	0,00	0,00	-834,88	0,00	3 834,88
65313	Cotisations de retraite	12 300,00	15 936,61	0,00	0,00	-3 636,61	0,00	15 936,61
65314	Cotis. sécurité sociale - part patronale	7 300,00	8 779,30	0,00	0,00	-1 479,30	0,00	8 779,30
65315	Formation	5 000,00	0,00	0,00	0,00	5 000,00	0,00	0,00
65316	Frais de représentation du maire	400,00	0,00	0,00	0,00	400,00	0,00	0,00
653172	Cotis.fonds financ.allocation fin mandat	110,00	54,29	0,00	0,00	55,71	0,00	54,29
6541	Créances admises en non-valeur	10 000,00	0,00	0,00	0,00	10 000,00	0,00	0,00
6542	Créances éteintes	200,00	0,00	0,00	0,00	200,00	0,00	0,00
6553	Service d'incendie	313 800,00	313 741,00	0,00	0,00	59,00	0,00	313 741,00
65568	Autres contributions	1 100,00	0,00	0,00	0,00	1 100,00	0,00	0,00
6558	Autres contributions obligatoires	178 100,00	176 801,00	0,00	0,00	1 299,00	0,00	176 801,00

Chap. / art. (1)	Libellé	Crédits ouverts (BP + DM + RAR N-1)	Réalizations Mandats émis	Charges rattachées	Restes à réaliser au 31/12 (2)	Crédits sans emploi (3)	510	
							gérées dans le cadre d'une AE	gérées hors AE
657351	Subv. fonct. GFP de rattachement	60 000,00	39 516,49	0,00	0,00	20 483,51	0,00	39 516,49
657358	Subv. fonct. autres groupements	0,00	1 050,00	0,00	0,00	-1 050,00	0,00	1 050,00
657363	Subv.Fonct. CCAS/CIAS	38 000,00	38 000,00	0,00	0,00	0,00	0,00	38 000,00
657364	Subv.Fonct. Caisse des écoles	11 000,00	11 000,00	0,00	0,00	0,00	0,00	11 000,00
65748	Subv.fonct.autres personnes droit privé	227 520,00	205 743,62	0,00	0,00	21 776,38	0,00	205 743,62
6583	Int. moratoires et pénalités sur marchés	0,00	226,25	0,00	0,00	-226,25	0,00	226,25
65888	Autres	1 200,00	1 952,13	0,00	0,00	-752,13	0,00	1 952,13
6586	Frais fonctionnement des groupes d'élus	0,00	0,00	0,00	0,00	0,00		0,00
Total des dépenses de gestion des services		10 051 183,00	9 266 555,06	299 523,52	0,00	485 104,42	0,00	9 566 078,58
66	Charges financières	227 699,98	203 316,51	14 273,05	0,00	10 110,42		217 589,56
66111	Intérêts réglés à l'échéance	233 983,33	234 347,04	0,00	0,00	-363,71		234 347,04
66112	Intérêts - Rattachement des ICNE	-6 283,35	-31 030,53	14 273,05	0,00	10 474,13		-16 757,48
67	Charges spécifiques (4)	5 000,00	0,00	0,00	0,00	5 000,00		0,00
673	Titres annulés (sur exercices antérieurs	5 000,00	0,00	0,00	0,00	5 000,00		0,00
68	Dotations aux provisions, dépréciations (semi-budgétaires) (4)	30 000,00	29 832,96			167,04		29 832,96
6815	Dot. prov. pour risques fonct. courant	20 000,00	25 000,00			-5 000,00		25 000,00
6817	Dot. prov. dépréc. actifs circulants	10 000,00	4 832,96			5 167,04		4 832,96
Total des charges financières et spécifiques		262 699,98	233 149,47	14 273,05	0,00	15 277,46		247 422,52
Total des dépenses réelles		10 313 882,98	9 499 704,53	313 796,57	0,00	500 381,88	0,00	9 813 501,10
023	Virement à la section d'investissement	1 640 280,02						
042	Opérations ordre transf. entre sections (6) (7)	808 500,00	898 297,54			-89 797,54		898 297,54
675	Valeurs comptables immobilisations cédée	0,00	1,04			-1,04		1,04
6761	Différences sur réalisations (positives)	0,00	129 998,96			-129 998,96		129 998,96
6811	Dot. amort. immos incorporelles	808 500,00	768 297,54			40 202,46		768 297,54
043	Opérations ordre intérieur de la section (7) (8)	0,00	0,00			0,00		0,00
Total des dépenses d'ordre		2 448 780,02	898 297,54			1 550 482,48		898 297,54

Détail du calcul des ICNE au compte 66112 (9)

Montant des ICNE de l'exercice

14 273,05

Montant des ICNE de l'exercice N-1	-31 030,53
= Différence ICNE N – ICNE N-1	-16 757,48

Envoyé en préfecture le 09/04/2025
Reçu en préfecture le 09/04/2025
Publié le 
ID : 007-210703195-20250407-DELIB2025_027-BF

- (1) Détailler les articles utilisés conformément au plan de comptes.
- (2) Dépenses engagées non mandatées.
- (3) Crédits sans emploi = crédits ouverts – réalisations – RAR au 31/12.
- (4) Hors dépenses imputées aux chapitres 016 et 017.
- (5) Les dépenses de frais de personnel sont exclues des autorisations d'engagement.
- (6) Les comptes 68 peuvent figurer dans le détail du chapitre si la collectivité a opté pour le régime des provisions budgétaires, conformément aux dispositions législatives et réglementaires applicables.
- (7) Cf. définitions des chapitres des opérations d'ordre (DF 042 = RI 040) (DF 043 = RF 043).
- (8) Chapitre destiné à retracer les opérations particulières telles que les opérations de stocks ou liées à la tenue d'un inventaire permanent.
- (9) Si le montant des ICNE de l'exercice est inférieur au montant de l'exercice N-1, le montant du compte 66112 sera négatif.

III – ADOPTION DU CA

SECTION DE FONCTIONNEMENT – RECETTES – DETAIL PAR ARTICLE

Chap / art. (1)	Libellé	Crédits ouverts (BP + DM + RAR N-1)	Réalisations Titres émis	Produits rattachés	Restes à réaliser au 31/12 (2)	Crédits sans emploi (3)
TOTAL		11 060 634,98	11 028 976,98	0,00	0,00	31 658,00
013	Atténuations de charges (4)	53 000,00	126 800,79	0,00	0,00	-73 800,79
6419	Remboursements rémunérations personnel	50 000,00	113 768,29	0,00	0,00	-63 768,29
6459	Remb.charges sécu.sociale et prévoyance	3 000,00	0,00	0,00	0,00	3 000,00
6479	Rembourst sur autres charges sociales	0,00	13 032,50	0,00	0,00	-13 032,50
016	APA	0,00	0,00	0,00	0,00	0,00
017	RSA / Régularisations de RMI	0,00	0,00	0,00	0,00	0,00
70	Prod. services, domaine, ventes diverses	318 000,00	439 663,44	0,00	0,00	-121 663,44
70311	Concessions cimetières (produit net)	19 000,00	28 160,00	0,00	0,00	-9 160,00
70312	Redevances funéraires	0,00	840,00	0,00	0,00	-840,00
70323	Red. occupation dom. public	29 000,00	76 591,59	0,00	0,00	-47 591,59
70388	Autres redevances et recettes diverses	0,00	332,00	0,00	0,00	-332,00
7067	Redev. services périscolaires et enseign	28 000,00	30 160,00	0,00	0,00	-2 160,00
706888	Autres	500,00	580,50	0,00	0,00	-80,50
70841	Mise à dispo personnel CL de rattach.	105 000,00	0,00	0,00	0,00	105 000,00
708421	Mise dispo pers. BA/régie sans ps.morale	0,00	71 224,85	0,00	0,00	-71 224,85
70844	Mise à dispo personnel CDE	0,00	40 979,86	0,00	0,00	-40 979,86
70846	Mise à dispo personnel GFP de rattach.	115 500,00	89 447,81	0,00	0,00	26 052,19
70876	Remb. frais par le GFP de rattachement	1 000,00	64 569,30	0,00	0,00	-63 569,30
70878	Remb. frais par des tiers	20 000,00	36 777,53	0,00	0,00	-16 777,53
73	Impôts et taxes (sauf 731)	1 327 372,00	1 327 372,00	0,00	0,00	0,00
73211	Attribution de compensation	1 224 087,00	1 224 087,00	0,00	0,00	0,00
73221	FNGIR	103 285,00	103 285,00	0,00	0,00	0,00
731	Fiscalité locale	5 451 120,00	5 278 784,43	0,00	0,00	172 335,57
73111	Impôts directs locaux	4 924 209,00	4 817 281,00	0,00	0,00	106 928,00
73118	Autres contributions directes	0,00	4 135,00	0,00	0,00	-4 135,00
73121	Taxe dpt. pub foncière, droit dpt. enreg	0,00	6 960,00	0,00	0,00	-6 960,00
73123	Taxe com add droit mut ou pub foncière	230 000,00	187 871,00	0,00	0,00	42 129,00
73132	Taxe sur les pylônes électriques	141 211,00	141 220,00	0,00	0,00	-9,00
73141	Taxe sur la conso. finale d'électricité	120 000,00	113 486,02	0,00	0,00	6 513,98

Chap / art. (1)	Libellé	Crédits ouverts (BP + DM + RAR N-1)	Réalisations Titres émis	Produits rattachés	Republié	Réaliser au	Crédité sans (3)
73154	Droits de place	32 000,00	7 831,41	0,00		0,00	24 168,59
73174	Taxe locale sur la publicité extérieure	700,00	0,00	0,00		0,00	700,00
7318	Autres	3 000,00	0,00	0,00		0,00	3 000,00
74	Dotations et participations (4)	2 588 993,00	2 473 543,75	0,00		0,00	115 449,25
74111	Dotation forfaitaire des communes	1 118 611,00	1 039 460,00	0,00		0,00	79 151,00
741121	DSR des communes	410 804,00	433 746,00	0,00		0,00	-22 942,00
741123	DSU des communes	111 060,00	111 060,00	0,00		0,00	0,00
741127	DNP des communes	124 400,00	120 655,00	0,00		0,00	3 745,00
742	Dot. aux élus locaux	0,00	163,00	0,00		0,00	-163,00
744	FCTVA	5 000,00	21 612,19	0,00		0,00	-16 612,19
74611	DGD des communes et EPCI	110,00	0,00	0,00		0,00	110,00
74718	Autres participations Etat	97 400,00	214 632,24	0,00		0,00	-117 232,24
7472	Participation régions	0,00	17 291,00	0,00		0,00	-17 291,00
7473	Participation départements	56 136,00	88 607,35	0,00		0,00	-32 471,35
747888	Autres	15 000,00	33 155,17	0,00		0,00	-18 155,17
748312	D.C.R.T.P.	42 558,00	42 558,00	0,00		0,00	0,00
74832	Etat - Compensation CET (CVAE et CFE)	0,00	1 218,00	0,00		0,00	-1 218,00
74833	Etat-Compens.exonération taxes foncières	200 000,00	193 301,00	0,00		0,00	6 699,00
748372	Dotation politique de la ville (DPV)	272 414,00	5 000,00	0,00		0,00	267 414,00
7485	Dotation pour les titres sécurisés	17 500,00	33 684,00	0,00		0,00	-16 184,00
74888	Autres	118 000,00	117 400,80	0,00		0,00	599,20
75	Autres produits de gestion courante (4)	1 093 549,98	1 064 642,49	0,00		0,00	28 907,49
752	Revenus des immeubles	975 000,00	972 422,29	0,00		0,00	2 577,71
75738	Autres	110 000,00	5 000,00	0,00		0,00	105 000,00
75814	Redevance sur l'énergie hydraulique	3 500,00	3 790,55	0,00		0,00	-290,55
75888	Autres	5 049,98	83 429,65	0,00		0,00	-78 379,67
Total des recettes de gestion des services		10 832 034,98	10 710 806,90	0,00		0,00	121 228,08
76	Produits financiers	100,00	9,92	0,00		0,00	90,08
7688	Autres	100,00	9,92	0,00		0,00	90,08
77	Produits spécifiques (4)	12 500,00	168 842,28	0,00		0,00	-156 342,28
773	Mandats annulés (exercices antérieurs)	12 500,00	38 842,28	0,00		0,00	-26 342,28
775	Produits des cessions d'immobilisations	0,00	130 000,00	0,00		0,00	-130 000,00
78	Reprises amort., dépréciations, prov. (semi-budgétaires) (4)	10 000,00	0,00				10 000,00
7815	Rep. prov. charges fonctionnt courant	10 000,00	0,00				10 000,00

Chap / art. (1)	Libellé	Crédits ouverts (BP + DM + RAR N-1)	Réalisations Titres émis	Produits rattachés	Re Publié réaliser au	Crédits sans
						(3)
Total des recettes réelles		10 854 634,98	10 879 659,10	0,00	0,00	-25 024,12
042	Opérations ordre transf. entre sections (5) (6)	206 000,00	149 317,88			56 682,12
722	Immobilisations corporelles	125 000,00	69 831,93			55 168,07
777	Rec... subv inv transférées cpte résult	81 000,00	79 485,95			1 514,05
043	Opérations ordre intérieur de la section (5) (7)	0,00	0,00			0,00
Total des recettes d'ordre		206 000,00	149 317,88			56 682,12

Détail du calcul de la taxe départementale de publicité foncière pour les collectivités dites « surfiscalisées » (compte 73121) (8)

Montant brut	0,00
Compensation	0,00
Montant net	0,00

Détail du calcul des ICNE au compte 7622 (9)

Montant des ICNE de l'exercice	0,00
Montant des ICNE de l'exercice N-1	0,00
= Différence ICNE N – ICNE N-1	0,00

(1) Détailler les articles utilisés conformément au plan de comptes.

(2) Recettes justifiées non titrées.

(3) Crédits sans emploi = crédits ouverts – réalisations – RAR au 31/12.

(4) Hors recettes imputées aux chapitres 016 et 017.

(5) Cf. définitions du chapitre des opérations d'ordre (RF 042 = DI 040) (RF 043 = DF 043).

(6) Les comptes 78 peuvent figurer dans le détail du chapitre si la collectivité a opté pour le régime des provisions budgétaires, conformément aux dispositions législatives et réglementaires applicables.

(7) Ce chapitre est destiné à retracer les opérations particulières telles que les opérations de stocks ou liées à la tenue d'un inventaire permanent simplifié.

(8) Destiné à retracer le prélèvement de la part non départementale de la taxe.

(9) Si le montant des ICNE de l'exercice est inférieur au montant de l'exercice N-1, le montant du compte 7622 sera négatif.

IV – ANNEXES

B – ANNEXES PATRIMONIALES – ETAT DE LA DETTE – DETAIL DES CREDITS DE TRESORERIE

DETAIL DES CREDITS DE TRESORERIE (1)

Nature (Pour chaque ligne, indiquer le numéro de contrat)	Date de la décision de réaliser la ligne de trésorerie (2)	Montant maximum autorisé au 01/01/N	Montant des tirages N	Montant des remboursements N		Encours restant dû au 31/12/N
				Intérêts (3)	Remboursement du tirage	
5191 Avances du Trésor						
5192 Avances de trésorerie						
51931 Lignes de trésorerie						
2024901154R000001	09/12/2024	0,00	0,00	0,00	0,00	500 000,00
51932 Lignes de trésorerie liées à un emprunt						
5194 Billets de trésorerie						
5198 Autres crédits de trésorerie						
519 Crédits de trésorerie (Total)		0,00	0,00	0,00	0,00	500 000,00

(1) Circulaire n° NOR : INTB8900071C du 22/02/1989.

(2) Indiquer la date de la délibération de l'assemblée autorisant la ligne de trésorerie ou la date de la décision de l'ordonnateur de réaliser la ligne de trésorerie sur la base d'un montant maximum autorisé par l'organe délibérant (article M. 4221-5 du CGCT).

(3) Il s'agit des intérêts comptabilisés au compte 6615.

IV – ANNEXES

B – ANNEXES PATRIMONIALES – ETAT DE LA DETTE – REPARTITION PAR NATURE DE DETTE

REPARTITION PAR NATURE DE DETTE (hors 16449 et 166)

Nature (Pour chaque ligne, indiquer le numéro de contrat)	Emprunts et dettes à l'origine du contrat													
	Organisme prêteur ou chef de file	Date de signature	Date d'émission ou date de mobilisation (1)	Date du premier remboursement	Nominal (2)	Type de taux d'intérêt (3)	Index (4)	Taux initial		Devise	Périodicité des remboursements (6)	Profil d'amortissement (7)	Possibilité de remboursement anticipé O/N	Catégorie d'emprunt (8)
								Niveau de taux (5)	Taux actuariel					
163 Emprunts obligataires (Total)					0,00									
164 Emprunts auprès des établissements financiers (Total)					12 990 892,56									
1641 Emprunts en euros (total)					12 990 892,56									
20041-0214234/003	CAISSE FRANCAISE de FINANCEMENT LOCAL			01/01/2004	490 000,00	R	EURIBOR	3,550	3,550	EUR	T	P	N	A-1
20044-0226189/002	CAISSE FRANCAISE de FINANCEMENT LOCAL			01/07/2005	300 000,00	F		5,290	5,290	EUR	A	P	N	A-1
20052-0238718/002	CAISSE FRANCAISE de FINANCEMENT LOCAL			01/03/2006	300 000,00	F		3,850	3,850	EUR	T	P	N	A-1
20061-0249444/001	CAISSE FRANCAISE de FINANCEMENT LOCAL			01/10/2006	300 000,00	F		4,720	4,720	EUR	T	P	N	A-1
20084-261003/0277315	CAISSE FRANCAISE de FINANCEMENT LOCAL			01/01/2009	2 841 714,63	R	EURIBOR	4,790	4,790	EUR	T	P	N	B-1
20086-0275916/001	CAISSE FRANCAISE de FINANCEMENT LOCAL			01/07/2009	700 000,00	V	EURIBOR	4,320	4,320	EUR	T	P	N	A-1
20091-00000242857	CREDIT AGRICOLE SUD RHONE-ALPES			10/12/2009	500 000,00	F		4,310	4,310	EUR	A	P	N	A-1
20092-0282450/001	CAISSE FRANCAISE de FINANCEMENT LOCAL	02/04/2009		01/04/2010	600 000,00	R	EURIBOR	1,657	1,657	EUR	T	C	N	A-1
20093-353857(2)	CREDIT AGRICOLE SUD RHONE-ALPES	22/02/2010		01/12/2013	824 106,68	F		4,090	4,090	EUR	A	P	N	A-1
20111/A191105W	CAISSE EPARGNE LDA SAINT-ETIENNE PRET E	10/12/2012		25/03/2013	600 000,00	R	EONIA	1,374	1,374	EUR	T	C	N	A-1
20121/A19120AC	CAISSE EPARGNE LDA SAINT-ETIENNE PRET E			25/06/2013	535 071,25	F	EURIBOR	4,460	4,460	EUR	T	P	N	A-1
20141/A191405L000/01	CAISSE EPARGNE LDA SAINT-ETIENNE PRET E	23/04/2014		25/01/2015	600 000,00	F	EURIBOR	3,560	3,560	EUR	M	P	N	A-1
20191-MON527268EUR	LA BANQUE POSTALE	08/04/2019		01/08/2019	400 000,00	F	EURIBOR	1,320	1,320	EUR	T	C	N	A-1
20201-5250782	BANQUE DES TERRITOIRES Caisse des Dépôts et Consig	29/05/2020		01/09/2020	2 000 000,00	F	EURIBOR	1,350	1,350	EUR	T	C	N	A-1



Nature (Pour chaque ligne, indiquer le numéro de contrat)	Emprunts et dettes à l'origine du contrat													
	Organisme prêteur ou chef de file	Date de signature	Date d'émission ou date de mobilisation (1)	Date du premier remboursement	Nominal (2)	Type de taux d'intérêt (3)	Index (4)	Taux initial		Devise	Maturité des remboursements (6)	Profil d'amortissement (7)	de remboursement anticipé O/N	Categorie d'emprunt (8)
								Niveau de taux (5)	Taux actuariel					
20202-5990403	CAISSE EPARGNE LDA SAINT-ETIENNE PRET E	24/07/2020		25/08/2020	500 000,00	F		0,000	0,000	EUR	M	P	N	A-1
20203-5983861	CAISSE EPARGNE LDA SAINT-ETIENNE PRET E	24/07/2020		25/06/2021	1 500 000,00	F	EURIBOR	1,060	1,060	EUR	M	P	N	A-1
1643 Emprunts en devises (total)					0,00									
16441 Emprunts assortis d'une option de tirage sur ligne de trésorerie (total)					0,00									
165 Dépôts et cautionnements reçus (Total)					0,00									
167 Emprunts et dettes assortis de conditions particulières (Total)					0,00									
1671 Avances consolidées du Trésor (total)					0,00									
1672 Emprunts sur comptes spéciaux du Trésor (total)					0,00									
1675 Dettes pour METP et PPP (total)					0,00									
1676 Dettes envers locataires-acquéreurs (total)					0,00									
1678 Autres emprunts et dettes (total)					0,00									
168 Emprunts et dettes assimilés (Total)					0,00									
1681 Autres emprunts (total) (9)					0,00									
1682 Bons à moyen terme négociables (total)					0,00									
1687 Autres dettes (total)					0,00									

Envoyé en préfecture le 09/04/2025
 Reçu en préfecture le 09/04/2025
 Publié le
 ID : 007-210703195-20250407-DELIB2025_027-BF



Nature (Pour chaque ligne, indiquer le numéro de contrat)	Emprunts et dettes à l'origine du contrat											dité des remboursements (6)	Profil d'amortissement (7)	de remboursement anticipé O/N	gorie d'emprunt (8)	
	Organisme prêteur ou chef de file	Date de signature	Date d'émission ou date de mobilisation (1)	Date du premier remboursement	Nominal (2)	Type de taux d'intérêt (3)	Index (4)	Taux initial		Devise						
								Niveau de taux (5)	Taux actuariel							
Total général					12 990 892,56											

- (1) Si un emprunt donne lieu à plusieurs mobilisations, indiquer la date de la première mobilisation.
- (2) Nominal : montant emprunté à l'origine.
- (3) Type de taux d'intérêt : F : fixe ; V : variable simple ; C : complexe ; R : préfixé (c'est-à-dire un taux variable qui n'est pas seulement défini comme la simple addition d'un taux usuel de référence et d'une marge exprimée en point de pourcentage).
- (4) Mentionner le ou les types d'index (ex : Euribor 3 mois).
- (5) Indiquer le niveau de taux à l'origine du contrat.
- (6) Indiquer la périodicité des remboursements : A : annuelle, B : bimestrielle, T : trimestrielle, X autre.
- (7) Indiquer C pour amortissement constant, P pour amortissement progressif, F pour *in fine*, X pour autres à préciser.
- (8) Catégorie d'emprunt à l'origine. Exemple A-1 (cf. la classification des emprunts suivant la typologie de la circulaire IOCB1015077C du 25 juin 2010 sur les produits financiers offerts aux collectivités territoriales).
- (9) Y compris les avances remboursables consenties au titre de l'article 25 de la loi n°2020-935 du 30 juillet 2020 de finances rectificative pour 2020, portant attribution des avances remboursables sur les recettes fiscales prévues aux articles 1594 A et 1595 du code général des impôts

IV – ANNEXES

B – ANNEXES PATRIMONIALES – ETAT DE LA DETTE – REPARTITION PAR NATURE DE DETTE

IV

B1.2

B1.2 – REPARTITION PAR NATURE DE DETTE (hors 16449 et 166) (suite)

Nature (Pour chaque ligne, indiquer le numéro de contrat)	Emprunts et dettes au 31/12/N											
	Couverture ? O/N (11)	Montant couvert	Catégorie d'emprunt après couverture éventuelle (12)	Capital restant dû au 31/12/N	Durée résiduelle (en années)	Taux d'intérêt			Annuité de l'exercice			ICNE de l'exercice
						Type de taux (13)	Index (14)	Niveau de taux d'intérêt au 31/12/N (15)	Capital	Charges d'intérêt (16)	Intérêts perçus (le cas échéant) (17)	
163 Emprunts obligataires (Total)		0,00		0,00					0,00	0,00	0,00	0,00
164 Emprunts auprès des établissements financiers (Total)		0,00		6 965 959,09					640 188,04	234 347,04	0,00	26 495,83
1641 Emprunts en euros (total)		0,00		6 965 959,09					640 188,04	234 347,04	0,00	26 495,83
20041-0214234/003	N	0,00	A-1	184 625,78	0,00	R	EURIBOR	3,550	18 937,96	8 320,94	0,00	1 691,81
20044-0226189/002	N	0,00	A-1	153 540,91	9,99	F		5,290	11 437,89	8 727,38	0,00	4 038,59
20052-0238718/002	N	0,00	A-1	99 973,72	5,99	F		3,850	14 540,34	4 200,54	0,00	310,06
20061-0249444/001	N	0,00	A-1	168 344,16	11,74	F		4,720	10 490,41	8 257,12	0,00	1 964,39
20084-261003/0277315	N	0,00	B-1	813 277,50	3,99	R	EURIBOR	3,845	179 290,99	37 820,26	0,00	7 144,16
20086-0275916/001	N	0,00	A-1	356 312,03	8,99	V	EURIBOR	3,815	29 727,65	15 190,34	0,00	3 102,98
20091-00000242857	N	0,00	A-1	235 166,19	9,93	F		4,310	21 034,31	11 042,24	0,00	563,09
20092-0282450/001	N	0,00	A-1	10 000,00	0,00	R	EURIBOR	1,657	40 000,00	1 722,24	0,00	108,07
20093-353857(2)	N	0,00	A-1	474 402,27	9,99	F		4,090	35 984,83	20 874,83	0,00	1 563,02
20111/A191105W	N	0,00	A-1	240 000,00	7,99	R	EONIA	0,920	30 000,00	12 985,37	0,00	130,70
20121/A19120AC	N	0,00	A-1	298 060,23	9,47	F	EURIBOR	4,460	25 373,33	14 238,15	0,00	184,63
20141/A191405L000/01	N	0,00	A-1	352 765,84	9,99	F	EURIBOR	3,560	28 861,46	13 118,02	0,00	174,42
20191-MON527268EUR	N	0,00	A-1	290 000,00	14,58	F	EURIBOR	1,320	20 000,00	4 059,36	0,00	641,31
20201-5250782	N	0,00	A-1	1 640 000,00	20,67	F	EURIBOR	1,350	80 000,00	60 035,48	0,00	4 693,11
20202-5990403	N	0,00	A-1	389 583,51	15,65	F		0,000	24 999,96	0,00	0,00	0,00
20203-5983861	N	0,00	A-1	1 259 906,95	16,48	F	EURIBOR	1,060	69 508,91	13 754,77	0,00	185,49
1643 Emprunts en devises (total)		0,00		0,00					0,00	0,00	0,00	0,00
16441 Emprunts assortis d'une option de tirage sur ligne de trésorerie (total) (10)		0,00		0,00					0,00	0,00	0,00	0,00
165 Dépôts et cautionnements reçus (Total)		0,00		0,00					0,00	0,00	0,00	0,00

Nature (Pour chaque ligne, indiquer le numéro de contrat)	Emprunts et dettes au 31/12/N											
	Couverture ? O/N (11)	Montant couvert	Catégorie d'emprunt après couverture éventuelle (12)	Capital restant dû au 31/12/N	Durée résiduelle (en années)	Taux d'intérêt		Niveau de taux d'intérêt au 31/12/N (15)	Capital	Annuité Charges d'intérêt (16)	Intérêts perçus (le cas échéant) (17)	ICNE de l'exercice
						Type de taux (13)	Index (14)					
167 Emprunts et dettes assortis de conditions particulières (Total)		0,00		0,00					0,00	0,00	0,00	0,00
1671 Avances consolidées du Trésor (total)		0,00		0,00					0,00	0,00	0,00	0,00
1672 Emprunts sur comptes spéciaux (total)		0,00		0,00					0,00	0,00	0,00	0,00
1675 Dettes pour METP et PPP (total)		0,00		0,00					0,00	0,00	0,00	0,00
1676 Dettes envers locataires-acquéreurs (total)		0,00		0,00					0,00	0,00	0,00	0,00
1678 Autres emprunts et dettes (total)		0,00		0,00					0,00	0,00	0,00	0,00
168 Emprunts et dettes assimilés (Total)		0,00		0,00					0,00	0,00	0,00	0,00
1681 Autres emprunts (total)		0,00		0,00					0,00	0,00	0,00	0,00
1682 Bons à moyen terme négociables (total)		0,00		0,00					0,00	0,00	0,00	0,00
1687 Autres dettes (total)		0,00		0,00					0,00	0,00	0,00	0,00
Total général		0,00		6 965 959,09					640 188,04	234 347,04	0,00	26 495,83

(10) S'agissant des emprunts assortis d'une ligne de trésorerie, il faut faire ressortir le remboursement du capital de la dette prévue pour l'exercice correspondant au véritable endettement.

(11) Si l'emprunt est soumis à couverture, il convient de compléter le tableau « détail des opérations de couverture ».

(12) Catégorie d'emprunt. Exemple A-1 (cf. la classification des emprunts suivant la typologie de la circulaire IOCB1015077C du 25 juin 2010 sur les produits financiers offerts aux collectivités territoriales).

(13) Type de taux d'intérêt après opérations de couverture : F : fixe ; V : variable simple ; C : complexe (c'est-à-dire un taux variable qui n'est pas seulement défini comme la simple addition d'un taux usuel de référence et d'une marge exprimée en point de pourcentage).

(14) Mentionner l'index en cours au 31/12/N après opérations de couverture.

(15) Taux après opérations de couverture éventuelles. Pour les emprunts à taux variable, indiquer le niveau moyen du taux constaté sur l'année.

(16) Il s'agit des intérêts dus au titre du contrat initial et comptabilisés à l'article 66111 « Intérêts réglés à l'échéance » (intérêts décaissés) et intérêts éventuels dus au titre du contrat d'échange éventuel et comptabilisés à l'article 668.

(17) Indiquer les intérêts éventuellement reçus au titre du contrat d'échange éventuel et comptabilisés au 768.

IV – ANNEXES

B – ANNEXES PATRIMONIALES – ETAT DE LA DETTE – REPARTITION DES EMPRUNTS PAR STRUCTURE DE TAUX

REPARTITION DES EMPRUNTS PAR STRUCTURE DE TAUX (HORS A1)

Emprunts ventilés par structure de taux selon le risque le plus élevé (Pour chaque ligne, indiquer le numéro de contrat) (1)	Organisme prêteur ou chef de file	Nominal (2)	Capital restant dû au 31/12/N (3)	Type d'indices (4)	Durée du contrat	Dates des périodes bonifiées	Taux minimal (5)	Taux maximal (6)	Coût de sortie (7)	Taux maximal après couverture éventuelle (8)	Niveau du taux au 31/12/N (9)	Intérêts payés au cours de l'exercice (10)	Intérêts perçus au cours de l'exercice (le cas échéant) (11)	% par type de taux selon le capital restant dû
Echange de taux, taux variable simple plafonné (cap) ou encadré (tunnel) (A)														
TOTAL (A)		0,00	0,00						0,00			0,00	0,00	0,00
Barrière simple (B)														
20084-261003/0277315	CAISSE FRANCAISE de FINANCEMENT LOCAL	2 841 714,63	813 277,50	1	20,00				0,00		3,845	37 820,26	0,00	11,68
TOTAL (B)		2 841 714,63	813 277,50						0,00			37 820,26	0,00	11,68
Option d'échange (C)														
TOTAL (C)		0,00	0,00						0,00			0,00	0,00	0,00
Multiplicateur jusqu'à 3 ou multiplicateur jusqu'à 5 capé (D)														
TOTAL (D)		0,00	0,00						0,00			0,00	0,00	0,00
Multiplicateur jusqu'à 5 (E)														
TOTAL (E)		0,00	0,00						0,00			0,00	0,00	0,00
Autres types de structures (F)														
TOTAL (F)		0,00	0,00						0,00			0,00	0,00	0,00
TOTAL GENERAL		2 841 714,63	813 277,50						0,00			37 820,26	0,00	11,68

(1) Répartir les emprunts selon le type de structure de taux (de A à F selon la classification de la charte de bonne conduite) en fonction du risque le plus élevé à courir sur toute la durée de vie du contrat de prêt et après opérations de couverture éventuelles.

(2) Nominal : montant emprunté à l'origine. En cas de couverture partielle d'un emprunt, indiquer séparément sur deux lignes la part du nominal couvert et la part non couverte.

(3) En cas de couverture partielle d'un emprunt, indiquer séparément sur deux lignes la part du capital restant dû couvert et la part non couverte.

(4) Indiquer la classification de l'indice sous-jacent suivant la typologie de la circulaire du 25 juin 2010 sur les produits financiers (de 1 à 6). 1 : Indice zone euro / 2 : Indices inflation française ou zone euro ou écart entre ces indices / 3 : Ecart indice zone euro / 4 : Indices hors zone euro ou écart d'indices dont l'un est hors zone euro / 5 : écarts d'indices hors zone euro / 6 : autres indices.

(5) Taux hors opération de couverture. Indiquer le montant, l'index ou la formule correspondant au taux minimal du contrat de prêt sur toute la durée du contrat.

(6) Taux hors opération de couverture. Indiquer le montant, l'index ou la formule correspondant au taux maximal du contrat de prêt sur toute la durée du contrat.

(7) Coût de sortie : indiquer le montant de l'indemnité contractuelle de remboursement définitif de l'emprunt au 31/12/N ou le cas échéant, à la prochaine date d'échéance.

Budget communal - Le Teil - Principal - CA - 2024

(8) Montant, index ou formule.

(9) Indiquer le niveau de taux après opérations de couverture éventuelles. Pour les emprunts à taux variables, indiquer le niveau moyen du taux constaté sur l'année.

(10) Indiquer les intérêts dus au titre du contrat initial et comptabilisés à l'article 66111 et des intérêts éventuels dus au titre du contrat d'échange et comptabilisés à l'article 668.

(11) Indiquer les intérêts reçus au titre du contrat d'échange et comptabilisés au 768.

Envoyé en préfecture le 09/04/2025

Reçu en préfecture le 09/04/2025

Publié le



ID : 007-210703195-20250407-DELIB2025_027-BF

IV – ANNEXES

B – ANNEXES PATRIMONIALES – ETAT DE LA DETTE – TYPOLOGIE DE LA REPARTITION DE L'ENCOURS

TYPOLOGIE DE LA REPARTITION DE L'ENCOURS (1)

Indices sous-jacents		(1) Indices zone euro	(2) Indices inflation française ou zone euro ou écart entre ces indices	(3) Ecart d'indices zone euro	(4) Indices hors zone euro et écarts d'indices dont l'un est un indice hors zone euro	(5) Ecart d'indices hors zone euro	(6) Autres indices
Structure							
(A) Taux fixe simple. Taux variable simple. Echange de taux fixe contre taux variable ou inversement. Echange de taux structuré contre taux variable ou taux fixe (sens unique). Taux variable simple plafonné (cap) ou encadré (tunnel)	Nombre de produits	15	0	0	0	0	
	% de l'encours	88,33	0,00	0,00	0,00	0,00	
	Montant en euros	6 152 681,59	0,00	0,00	0,00	0,00	
(B) Barrière simple. Pas d'effet de levier	Nombre de produits	1	0	0	0	0	
	% de l'encours	11,68	0,00	0,00	0,00	0,00	
	Montant en euros	813 277,50	0,00	0,00	0,00	0,00	
(C) Option d'échange (swaption)	Nombre de produits	0	0	0	0	0	
	% de l'encours	0,00	0,00	0,00	0,00	0,00	
	Montant en euros	0,00	0,00	0,00	0,00	0,00	
(D) Multiplicateur jusqu'à 3 ; multiplicateur jusqu'à 5 capé	Nombre de produits	0	0	0	0	0	
	% de l'encours	0,00	0,00	0,00	0,00	0,00	
	Montant en euros	0,00	0,00	0,00	0,00	0,00	
(E) Multiplicateur jusqu'à 5	Nombre de produits	0	0	0	0	0	
	% de l'encours	0,00	0,00	0,00	0,00	0,00	
	Montant en euros	0,00	0,00	0,00	0,00	0,00	
(F) Autres types de structures	Nombre de produits						0
	% de l'encours						0,00
	Montant en euros						0,00

(1) Cette annexe retrace le stock de dette au 31/12/N après opérations de couverture éventuelles.

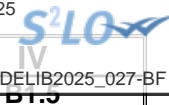

IV – ANNEXES

B – ANNEXES PATRIMONIALES – ETAT DE LA DETTE – DETAIL DES OPERATIONS DE COUVERTURE

DETAIL DES OPERATIONS DE COUVERTURE (1)

Instruments de couverture (Pour chaque ligne, indiquer le numéro de contrat)	Emprunt couvert			Instrument de couverture								Primes éventuelles	
	Référence de l'emprunt couvert	Capital restant dû au 31/12/N	Date de fin du contrat	Organisme co-contractant	Type de couverture (3)	Nature de la couverture (change ou taux)	Notionnel de l'instrument de couverture	Date de début du contrat	Date de fin du contrat	Périodicité de règlement des intérêts (4)	Montant des commissions diverses	Primes payées pour l'achat d'option	Primes reçues pour la vente d'option
Taux fixe (total)		0,00					0,00				0,00	0,00	0,00
Taux variable simple (total)		0,00					0,00				0,00	0,00	0,00
Taux complexe (total) (2)		0,00					0,00				0,00	0,00	0,00
Total		0,00					0,00				0,00	0,00	0,00

(1) Si un instrument couvre plusieurs emprunts, distinguer une ligne par emprunt couvert.

(2) Il s'agit d'un taux variable qui n'est pas défini comme la simple addition d'un taux usuel de référence et d'une marge exprimée en point de pourcentage.

(3) Indiquer s'il s'agit d'un *swap*, d'une option (*cap*, *floor*, *tunnel*, *swaption*).

(4) Indiquer la périodicité de règlement des intérêts : A : annuelle, M : mensuelle, B : bimestrielle, S : semestrielle, T : trimestrielle, X : autre.

IV – ANNEXES

B – ANNEXES PATRIMONIALES – ETAT DE LA DETTE – DETAIL DES OPERATIONS DE COUVERTURE

IV

B1.5

B1.5 – DETAIL DES OPERATIONS DE COUVERTURE (1) (suite)

Instruments de couverture (Pour chaque ligne, indiquer le numéro de contrat)	Référence de l'emprunt couvert	Effet de l'instrument de couverture							
		Taux payé		Taux reçu (7)		Charges et produits constatés depuis l'origine du contrat		Catégorie d'emprunt (8)	
		Index (5)	Niveau de taux (6)	Index	Niveau de taux	Charges c/668	Produits c/768	Avant opération de couverture	Après opération de couverture
Taux fixe (total)						0,00	0,00		
Taux variable simple (total)						0,00	0,00		
Taux complexe (total) (2)						0,00	0,00		
Total						0,00	0,00		

(5) Indiquer l'index utilisé ou la formule de taux.

(6) Pour les emprunts à taux variable, indiquer le niveau moyen du taux constaté sur l'année.

(7) A compléter si l'instrument de couverture est un *swap*.

(8) Catégorie d'emprunt. Exemple A-1 (cf. la classification des emprunts suivant la typologie de la circulaire IOCB1015077C du 25 juin 2010 sur les produits financiers offerts aux collectivités territoriales).

IV – ANNEXES

B – ANNEXES PATRIMONIALES – ETAT DE LA DETTE – REMBOURSEMENT ANTICIPE D'UN EMPRUNT AVEC REFINANCEMENT

BT.6

REMBOURSEMENT ANTICIPE D'UN EMPRUNT AVEC REFINANCEMENT (1)

Emprunts (2) (Pour chaque ligne, indiquer le numéro de contrat)	Année de mobilisation et profil d'amort. de l'emprunt		Date du refinancement	Organisme prêteur ou chef de file	Capital restant dû	Capital réaménagé	Durée résiduelle	Périodicité des remboursements (6)	Caractéristiques du taux			Coût de sortie (10)		Annuité de l'exercice		ICNE de l'exercice
	Année	Profil (5)							Type de taux (7)	Index (8)	Niveau de taux (9)	Type (11)	Montant (12)	Intérêts (13)	Capital	
Total des dépenses au c/ 166 Refinancement de dette (3)					0,00	0,00						0,00	0,00	0,00	0,00	
Total des recettes au c/ 166 Refinancement de dette (4)					0,00	0,00							0,00	0,00	0,00	

(1) Les opérations de refinancement de dette consistent en un remboursement d'un emprunt auprès d'un établissement de crédit suivi de la souscription d'un nouvel emprunt. Pour cette raison, les dépenses et les recettes du c/166 sont équilibrées.

(2) Pour les emprunts de refinancement, indiquer le nouveau numéro de contrat suivi, entre parenthèses, de la référence de l'emprunt quitté.

(3) Il s'agit de retracer les caractéristiques avant réaménagement des emprunts ayant fait l'objet d'un remboursement anticipé avec refinancement.

(4) Il s'agit de retracer les caractéristiques après réaménagement des emprunts de refinancement.

(5) Indiquer C pour amortissement constant, P pour amortissement progressif, F pour *in fine*, X pour autres à préciser.

(6) Indiquer la périodicité des remboursements A : annuelle ; T : trimestrielle ; M : mensuelle, B : bimestrielle, S : semestrielle, X autre.

(7) Type de taux d'intérêt : F : fixe ; V : variable simple ; C : complexe (c'est-à-dire un taux variable qui n'est pas seulement défini comme la simple addition d'un taux usuel de référence et d'une marge exprimée en point de pourcentage).

(8) Indiquer le type d'index (ex : Euribor 3 mois).

(9) Taux après opérations de couverture éventuelles. Pour un emprunt à taux variable, indiquer le niveau du taux constaté à la date du refinancement.

(10) Il s'agit de retracer les caractéristiques de l'indemnité de remboursement anticipé due relative à l'emprunt quitté.

(11) Indiquer A pour autofinancement, C pour capitalisation, T pour intégration dans le taux du nouvel emprunt, D pour allongement de durée.

(12) Indiquer le coût de sortie uniquement en cas d'autofinancement et de capitalisation.

(13) Il s'agit des intérêts dus au titre du contrat initial et comptabilisés à l'article 66111 « Intérêts réglés à l'échéance » (intérêts décaissés) et intérêts éventuels dus au titre du contrat d'échange éventuel et comptabilisés à l'article 668.

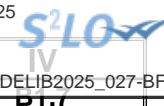

IV – ANNEXES

B – ANNEXES PATRIMONIALES – ETAT DE LA DETTE – EMPRUNTS RENEGOCIES AU COURS DE L'ANNEE N

EMPRUNTS RENEGOCIES AU COURS DE L'ANNEE N (1)

N° du contrat d'emprunt	Date de souscription du contrat initial	Date de renégociation	Organisme prêteur	Durée résiduelle en années		Taux (2)						Nominal		Profil d'amortissement et périodicité de remboursement (6)		Capital restant dû au 31/12/N	ICNE de l'exercice	Annuité payée dans l'exercice (s'il y a lieu)	
				Contrat initial	Contrat renégocié	Contrat initial			Contrat renégocié			Contrat initial	Contrat renégocié (5)	Contrat initial	Contrat renégocié			Intérêts	Capital
						Type de taux (3)	Index (4)	Taux act.	Type de taux (3)	Index (4)	Taux act.								
Total												0,00	0,00			0,00	0,00	0,00	0,00

(1) Inscrire les emprunts renégociés au cours de l'exercice N.

(2) Taux à la date de renégociation.

(3) Indiquer : F : fixe ; V : variable simple ; C : complexe (c'est-à-dire un taux variable qui n'est pas seulement défini comme la simple addition d'un taux usuel de référence et d'une marge exprimée en point de pourcentage).

(4) Indiquer la nature de l'index retenu (exemple : Euribor 3 mois).

(5) Nominal à la date de renégociation.

(6) Faire figurer 2 lettres : - Pour le profil d'amortissement, indiquer : C pour amortissement constant, P pour amortissement progressif, F pour *in fine*, X pour autres.
- Pour la périodicité de remboursement, indiquer A : annuelle ; T : trimestrielle ; M : mensuelle, B : bimestrielle, S : semestrielle, X autre.

IV – ANNEXES

B – ANNEXES PATRIMONIALES – ETAT DE LA DETTE – DETTE POUR FINANCER L'EMPRUNT D'UN AUTRE ORGANISME

DETTE POUR FINANCER L'EMPRUNT D'UN AUTRE ORGANISME (1)

REPARTITION PAR PRÊTEUR	Dette en capital à l'origine (2)	Dette en capital au 31/12/N	Annuité payée au cours de l'exercice	Dont	
				Intérêts (3)	Capital
TOTAL	0,00	0,00	0,00	0,00	0,00
<u>Auprès des organismes de droit privé</u>	0,00	0,00	0,00	0,00	0,00
<u>Auprès des organismes de droit public</u>	0,00	0,00	0,00	0,00	0,00
<u>Dettes provenant d'émissions obligataires (ex : émissions publiques ou privées)</u>	0,00	0,00	0,00	0,00	0,00

(1) Il s'agit des cas où une collectivité ou un établissement public accepte de prendre en charge l'emprunt au profit d'un autre organisme sans qu'il y ait pour autant transfert du contrat.

(2) La dette en capital à l'origine correspond à la part de dette prise en charge par la collectivité.

(3) Il s'agit des intérêts dus au titre du contrat initial et comptabilisés à l'article 66111 et des intérêts éventuels dus au titre du contrat d'échange et comptabilisés à l'article 668.

IV – ANNEXES

B – ANNEXES PATRIMONIALES – ETAT DE LA DETTE – AUTRES DETTES

AUTRES DETTES

(Issues des engagements juridiques pris autres que ceux destinés à financer la prise en charge d'un emprunt)

LIBELLES	Montant initial de la dette	Dépenses de l'exercice	Dettes restantes
Autres dettes à long ou moyen terme (sans réception de fonds)	0,00	0,00	0,00
Dettes pour location - acquisitions	0,00	0,00	0,00
Dettes pour location - ventes	0,00	0,00	0,00
Dettes pour souscription au capital d'une SEM	0,00	0,00	0,00
Dettes pour subventions d'équipement à verser en annuités	0,00	0,00	0,00
Dettes pour travaux devant être réglées en plusieurs exercices	0,00	0,00	0,00

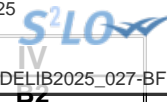

IV – ANNEXES

B – ANNEXES PATRIMONIALES – METHODES UTILISEES POUR LES AMORTISSEMENTS

METHODES UTILISEES POUR LES AMORTISSEMENTS

Procédure d'amortissement (linéaire, dégressif, variable)	CHOIX DE L'ASSEMBLEE		Délibération du
	Biens de faible valeur - Seuil unitaire en deçà duquel les immobilisations de peu de valeur s'amortissent sur un an : 1000,00 €		
	Catégories de biens amortis	Durée (en années)	
L	Agencemt.amenagt.bat.instal.eclec.telephonique	15	27/09/2023
L	Agencemt.amenagt.bat.instal.eclec.telephonique	20	27/09/2023
L	Autres	5	27/09/2023
L	Autres	6	27/09/2023
L	Autres agencements, aménagements de terrains	15	27/09/2023
L	Autres agencements, aménagements de terrains	30	27/09/2023
L	Bâtiments légers, abris	15	27/09/2023
L	Biens de faible valeur(1000)	1	27/09/2023
L	Biens de faible valeur(1000)	15	27/09/2023
L	Camions et véhicules industriels	8	27/09/2023
L	Equipement des cuisines	15	27/09/2023
L	Equipements de garages et ateliers	15	27/09/2023
L	Frais étude et insertion non suivi réalisations	5	27/09/2023
L	Frais liés à réalisation documents d'urbanisme	10	27/09/2023
L	Installations de voirie	15	27/09/2023
L	Installations de voirie	20	27/09/2023
L	Installations de voirie	30	27/09/2023
L	Logiciels	2	27/09/2023
L	Matériels classiques	10	27/09/2023
L	Matériels de bureau électrique ou électronique	10	27/09/2023
L	Matériels informatiques	5	27/09/2023
L	Mobilier	15	27/09/2023
L	Plantations	20	27/09/2023
L	Subventions d'équipement versées org public	15	27/09/2023
L	Voitures	10	27/09/2023

IV – ANNEXES

B – ANNEXES PATRIMONIALES – ETAT DES PROVISIONS CONSTITUEES

PROVISIONS CONSTITUEES AU 31/12/N

Nature de la provision	Date de constitution de la provision	Montant des provisions constituées au 01/01/N A	Montant total des provisions de l'exercice (1) B	Montant des reprises de l'exercice C	Montant des provisions constituées au 31/12/N D = A + B - C
PROVISIONS SEMI-BUDGETAIRES (2)					
Provisions pour risques et charges (3)		25 000,00	30 000,00	0,00	55 000,00
Provisions pour litiges		0,00	0,00	0,00	0,00
Provisions pour pertes de change		0,00	0,00	0,00	0,00
Provisions pour gros entretiens ou grandes révisions		0,00	0,00	0,00	0,00
Provisions pour garanties d'emprunt		0,00	0,00	0,00	0,00
Autres provisions pour risques		25 000,00	30 000,00	0,00	55 000,00
Provision pour compte epargne temps	01/12/2023	25 000,00	25 000,00	0,00	50 000,00
Provision pour risque	01/01/2024	0,00	5 000,00	0,00	5 000,00
Dépréciations (3)		0,00	0,00	0,00	0,00
- des immobilisations		0,00	0,00	0,00	0,00
- des stocks et encours		0,00	0,00	0,00	0,00
- des comptes de tiers		0,00	0,00	0,00	0,00
- des comptes financiers		0,00	0,00	0,00	0,00
Total des provisions semi-budgétaires		25 000,00	30 000,00	0,00	55 000,00
PROVISIONS BUDGETAIRES (2)					
Provisions pour risques et charges (3)		0,00	0,00	0,00	0,00
Provisions pour litiges		0,00	0,00	0,00	0,00
Provisions pour pertes de change		0,00	0,00	0,00	0,00
Provisions pour gros entretiens ou grandes révisions		0,00	0,00	0,00	0,00
Provisions pour garanties d'emprunt		0,00	0,00	0,00	0,00
Autres provisions pour risques		0,00	0,00	0,00	0,00
Dépréciations (3)		0,00	0,00	0,00	0,00
- des immobilisations		0,00	0,00	0,00	0,00
- des stocks et encours		0,00	0,00	0,00	0,00

Nature de la provision	Date de constitution de la provision	Montant des provisions constituées au 01/01/N	Montant total des provisions de l'exercice (1)	Montant de l'exercice	Montant des provisions constituées au 31/12/N
		A	B	C	D = A + B - C
- des comptes de tiers		0,00	0,00	0,00	0,00
- des comptes financiers		0,00	0,00	0,00	0,00
Total des provisions budgétaires		0,00	0,00	0,00	0,00
TOTAL PROVISIONS		25 000,00	30 000,00	0,00	55 000,00

(1) Provision nouvelle ou abondement d'une provision déjà constituée.

(2) A renseigner selon que la collectivité applique le régime des provisions semi-budgétaires ou budgétaires, conformément aux dispositions législatives et réglementaires afférentes.

(3) Indiquer l'objet de la provision (exemples : provision pour litiges au titre du procès, provisions pour dépréciation des immobilisations de l'équipement).

IV – ANNEXES

B – ANNEXES PATRIMONIALES – ETALEMENT DES PROVISIONS

ETALEMENT DES PROVISIONS (1)

Nature de la provision	Objet	Montant total de la provision à constituer	Durée	Montant des provisions constituées au 31/12/N	Provision constituée au titre de l'exercice	Montant restant à provisionner
Provisions pour compte épargne temps (non budg.)	Provision pour compte epargne temps	50 000,00	4	50 000,00	25 000,00	0,00

(1) Il s'agit des provisions figurant dans le tableau précédent « Etat des provisions » qui font l'objet d'un étalement, conformément aux dispositions législatives et réglementaires applicables à la collectivité.

IV – ANNEXES**B – ANNEXES PATRIMONIALES – ETAT DES CHARGES TRANSFEREES****ETAT DES CHARGES TRANSFEREES**

Exercice	Nature de la dépense transférée	Durée de l'étalement (en mois)	Date de la délibération	Montant de la dépense transférée au compte 481 (I)	Montant amorti au titre des exercices précédents (II)	Montant de la dotation aux amortissements de l'exercice (c/6812) (III)	Solde (1)
TOTAL				0,00	0,00	0,00	0,00

(1) Correspond au montant de la charge restant à amortir = I – (II + III).

Exercice	Nature de la dépense transférée	Durée de l'étalement (en mois)	Date de la délibération	Montant de la dépense transférée au compte 481 (I)	Montant amorti au titre des exercices précédents (II)	Montant de la dotation aux amortissements de l'exercice (c/6862) (III)	Solde (1)
TOTAL				0,00	0,00	0,00	0,00

(1) Correspond au montant de la charge restant à amortir = I – (II + III).

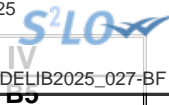

IV – ANNEXES

B – ANNEXES PATRIMONIALES – DETAIL DES OPERATIONS POUR COMPTE DE TIERS

CHAPITRE D'OPERATIONS POUR COMPTE DE TIERS (Détail) (1)

- (1) Ouvrir un cadre par opération pour compte de tiers.
- (2) Inscrire le chapitre et la nature des travaux.
- (3) Le chapitre 45 doit être détaillé conformément au plan de comptes, tant en dépenses qu'en recettes.
- (4) Indiquer le chapitre.

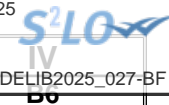

IV – ANNEXES

B – ANNEXES PATRIMONIALES – ETAT DES PRETS

Prêts (compte 274)

Bénéficiaires	Date de la délibération	Encours restant dû au 31/12/N	Montant de l'annuité recouvré		ICNE de l'exercice
			Capital	Intérêts	
Assortis d'intérêts (total)		0,00	0,00	0,00	0,00
Non assortis d'intérêts (total)		0,00	0,00		

IV – ANNEXES**ANNEXES PATRIMONIALES – ENGAGEMENTS HORS BILAN****ETAT SYNTHETIQUE DES ENGAGEMENTS DONNES**

Article		Dettes en capital à l'origine	Dettes en capital au 31/12/N	Annuité versée au cours de l'exercice
8015	Emprunts garantis (1)	12 488 772,97	4 475 901,78	205 972,47
8016	Contrats de crédit-bail (2)	109 225,80	70 544,44	21 610,56
8017	Subvention à verser en annuité (3)	0,00	0,00	0,00
8018	Autres engagements donnés			
	Marchés de partenariat (4)		0,00	0,00
	Au profit d'organismes publics (3)	0,00	0,00	0,00
	Au profit d'organismes privés (3)	0,00	0,00	0,00
	Dans le cadre d'une délégation de service public (3)	0,00	0,00	0,00
	Engagements liés à des opérations d'urbanisme et d'aménagement (3)	0,00	0,00	0,00

(1) A compléter depuis l'état des emprunts garantis.

(2) A compléter depuis l'état des contrats de crédit-bail.

(3) A compléter depuis l'état des autres engagements donnés.

(4) A compléter depuis l'état des marchés de partenariat.

IV – ANNEXES

ANNEXES PATRIMONIALES – ENGAGEMENTS HORS BILAN

ETAT SYNTHETIQUE DES ENGAGEMENTS RECUS (1)

Article		Créance en capital à l'origine	Créance en capital au 31/12/N	Annuité reçue au cours de l'exercice
8026	Redevance de crédit-bail à recevoir (crédit-bail immobilier)	0,00	0,00	0,00
8027	Subvention à recevoir par annuité	0,00	0,00	0,00
8028	Autres engagements reçus			
	Recette grevée d'affectation spéciale (2)		0,00	0,00
	Engagements reçus des entreprises	0,00	0,00	0,00
	A l'exception de ceux reçus des entreprises	0,00	0,00	0,00

(1) A remplir depuis l'état relatif aux autres engagements reçus.

(2) A remplir depuis l'état relatif aux recettes grevées d'affectation spéciale. Le montant de la créance en capital au 01/01/N correspond au reste à employer au 01/01/N, l'annuité à recevoir au cours de l'exercice correspond au solde entre les restes à employer au 01/01/N et les restes à employer au 31/12/N.

IV – ANNEXES

ANNEXES PATRIMONIALES – ENGAGEMENTS HORS BILAN

ETAT DES EMPRUNTS GARANTIS

Désignation du bénéficiaire	Année de mobilisation et profil d'amortissement de l'emprunt (1)		Objet de l'emprunt garanti	Organisme prêteur ou chef de file	Montant initial	Capital restant dû au 31/12/N	Durée résiduelle	Périodicité des remboursements (2)	Taux initial			Taux moyen constaté sur l'année (6)			Catégorie d'emprunt (7)	Indices ou devises pouvant modifier l'emprunt	Annuité garantie au cours de l'exercice	
	Année	Profil							Taux (3)	Index (4)	Taux actuariel (5)	Taux (3)	Index (4)	Niveau de taux			En intérêts (8)	En capital
Total des emprunts contractés par des collectivités ou des EP (hors logements sociaux)					1 100 000,00	480 969,18										4 721,26	19 960,23	
OGEC	2021	P	Construction de la cité scolaire mixte "Gabriel Longueville"	CREDIT COOPERATIF	1 100 000,00	480 969,18	21,50	M	F	EURIBOR	0,960	F	EURIBOR	0,960	A-1	EUR	4 721,26	19 960,23
Total des emprunts autres que ceux contractés par des collectivités ou des EP (hors logements sociaux)					0,00	0,00										0,00	0,00	
Total des emprunts contractés pour des opérations de logement social					11 388 772,97	3 994 932,60										82 764,87	98 526,11	
ADIS SA HLM	2009	P	Construction 25 logements 11-13 Rue de la République	CAISSE DES DEPOTS ET CONSIGNATIONS	143 782,00	5 657,30	34,99	A	R	1,800	R	1,800	A-1	EUR	103,91	115,36		
ADIS SA HLM	1997	P	11 Logements Quartier Laparel	CAISSE DES DEPOTS ET CONSIGNATIONS	276 247,63	20 053,20	14,99	A	F	1,920	F	1,920	A-1	EUR	406,99	1 144,33		
ADIS SA HLM	2009	P	Construction 25 logements 11-13 Rue de la république	CAISSE DES DEPOTS ET CONSIGNATIONS	1 210 450,00	45 821,53	24,99	A	R	3,100	R	1,850	A-1	EUR	869,96	1 203,08		
ADIS SA HLM	2009	P	Construction 25 logements 11-13 Rue de la République	CAISSE DES DEPOTS ET CONSIGNATIONS	496 376,00	20 816,68	34,99	A	R	3,100	R	1,850	A-1	EUR	391,17	327,52		
ADIS SA HLM	2009	P	Construction 25 logements 11-13 Rue de la République	CAISSE DES DEPOTS ET CONSIGNATIONS	242 916,00	8 567,04	24,99	A	R	1,800	R	0,550	A-1	EUR	48,60	269,52		

Désignation du bénéficiaire	Année de mobilisation et profil d'amortissement de l'emprunt (1)		Objet de l'emprunt garanti	Organisme prêteur ou chef de file	Montant initial	Capital restant dû au 31/12/N	Durée résiduelle	Périodicité des remboursements (2)	Taux initial			Taux moyen constaté sur l'année (6)			Catégorie d'emprunt (7)	ou devises pouvant modifier l'emprunt	cours de l'exercice	
	Année	Profil							Taux (3)	Index (4)	Taux actuariel (5)	Taux (3)	Index (4)	Niveau de taux			En intérêts (8)	En capital
ADIS SA HLM	2013	P	Const.20 logements Quartier La Sablière	CAISSE DES DEPOTS ET CONSIGNATIO	1 423 968,00	395 464,99	28,99	A	R	LIVRET A	1,850	R	LIVRET A	1,850	A-1	EUR	7 505,50	10 237,62
ADIS SA HLM	2013	P	Const.20 logements Quartier La Sablière	CAISSE DES DEPOTS ET CONSIGNATIO	396 628,00	118 153,00	38,99	A	R	LIVRET A	1,850	R	LIVRET A	1,850	A-1	EUR	2 223,86	2 055,68
ADIS SA HLM	2013	P	Const.20 logements Quartier La Sablière	CAISSE DES DEPOTS ET CONSIGNATIO	356 884,00	95 584,55	28,99	A	R	LIVRET A	1,050	R	LIVRET A	1,050	A-1	EUR	1 033,11	2 807,29
ADIS SA HLM	2013	P	Const.20 logements Quartier La Sablière	CAISSE DES DEPOTS ET CONSIGNATIO	63 831,00	18 374,62	38,99	A	R	LIVRET A	1,050	R	LIVRET A	1,050	A-1	EUR	196,92	379,69
ADIS SA HLM	2016	P	Construction 23 logements "Le Clos Cheynet I et II"	CAISSE DES DEPOTS ET CONSIGNATIONS	708 310,00	178 590,29	32,99	A	F	LIVRET A	0,550	F	LIVRET A	0,550	A-1	EUR	1 009,32	4 923,30
ADIS SA HLM	2016	P	Construction 23 logements "Le Clos Cheynet I et II"	CAISSE DES DEPOTS ET CONSIGNATIONS	336 114,00	88 326,19	42,99	A	F	LIVRET A	0,550	F	LIVRET A	0,550	A-1	EUR	495,78	1 816,39
ADIS SA HLM	2016	P	Construction 23 logements "Le Clos Cheynet I et II"	CAISSE DES DEPOTS ET CONSIGNATIONS	1 127 154,00	291 263,11	32,99	A	F	LIVRET A	1,350	F	LIVRET A	1,350	A-1	EUR	4 026,15	6 970,01
ADIS SA HLM	2016	P	Construction 23 logements "Le Clos Cheynet I et II"	CAISSE DES DEPOTS ET CONSIGNATIONS	626 036,00	168 460,27	42,99	A	F	LIVRET A	1,350	F	LIVRET A	1,350	A-1	EUR	2 313,05	2 876,80
ALVR	2005	P	15 Logements Rue Résistance Achat renov tenement 20054 immobilier à Le Teil ancien n°AR195448000	CAISSE EPARGNE LDA SAINT-ETIENNE PRET E	467 412,26	276 089,31	8,99	T	F		2,950	F		2,950	A-1	EUR	8 565,55	22 745,69

Désignation du bénéficiaire	Année de mobilisation et profil d'amortissement de l'emprunt (1)		Objet de l'emprunt garanti	Organisme prêteur ou chef de file	Montant initial	Capital restant dû au 31/12/N	Durée résiduelle	Périodicité des remboursements (2)	Taux initial			Taux moyen constaté sur l'année (6)			Catégorie d'emprunt (7)	ou devises pouvant modifier l'emprunt	cours de l'exercice	
	Année	Profil							Taux (3)	Index (4)	Taux actuariel (5)	Taux (3)	Index (4)	Niveau de taux			En intérêts (8)	En capital
Adèche Habitat	2023	P	Construction de logements rue Vincent Touchet	BANQUE DES TERRITOIRES Caisse des Dépôts et Consig	164 288,00	162 603,48	39,00	A	F	EURIBOR	4,110	F	EURIBOR	4,110	A-1	EUR	6 752,24	1 684,52
Ardèche Habitat	2019	P	Construction 4 logements Rue Vincent Touchet (garantie Commune : 100 %)	CAISSE DES DEPOTS CONSIGNATIONS	280 716,00	246 088,94	34,70	A	F	EURIBOR	1,110	F	EURIBOR	1,110	A-1	EUR	2 797,43	5 931,61
Ardèche Habitat	2019	P	Construction de 4 logements Rue Vincent Touchet (Garantie Commune 100 %)	CAISSE DES DEPOTS CONSIGNATIONS	150 956,00	136 923,29	44,70	A	F	EURIBOR	1,110	F	EURIBOR	1,110	A-1	EUR	1 546,53	2 403,80
Ardèche Habitat	2023	P	Construction de logements rue Vincent Touchet	BANQUE DES TERRITOIRES Caisse des Dépôts et Consig	322 830,00	319 519,86	39,00	A	F	EURIBOR	4,110	F	EURIBOR	4,110	A-1	EUR	13 268,31	3 310,14
HABITAT DAUPHINOIS	2009	P	Const.20 logements locatifs Av.Henri Barbusse	CAISSE DES DEPOTS ET CONSIGNATIONS	1 405 755,83	567 181,33	27,99	A	R	EURIBOR	2,850	R	EURIBOR	2,850	A-1	EUR	16 539,05	13 136,20
HABITAT DAUPHINOIS	2009	P	Const.20 logements locatifs Av.Henri Barbusse	CAISSE DES DEPOTS ET CONSIGNATIONS	326 443,24	141 939,83	37,99	A	R		2,850	R		2,850	A-1	EUR	4 104,00	2 060,20
HABITAT DAUPHINOIS	2009	P	Const.3 logements Av.Henri Barbusse	CAISSE DES DEPOTS ET CONSIGNATIONS	172 002,50	67 057,82	27,99	A	R		2,050	R		2,050	A-1	EUR	1 410,78	1 760,69
HABITAT DAUPHINOIS	2009	P	Const.3 logements Av.Henri Barbusse	CAISSE DES DEPOTS ET CONSIGNATIONS	48 172,51	20 309,37	37,99	A	R		2,050	R		2,050	A-1	EUR	423,54	351,04

Envoyé en préfecture le 09/04/2025
 Reçu en préfecture le 09/04/2025
 Publié le
 ID : 007-210703195-20250407-DELIB2025_027-BF



Désignation du bénéficiaire	Année de mobilisation et profil d'amortissement de l'emprunt (1)		Objet de l'emprunt garanti	Organisme prêteur ou chef de file	Montant initial	Capital restant dû au 31/12/N	Durée résiduelle	Périodicité des remboursements (2)	Taux initial			Taux moyen constaté sur l'année (6)			Catégorie d'emprunt (7)	ou devises pouvant modifier l'emprunt	cours de l'exercice	
	Année	Profil							Taux (3)	Index (4)	Taux actuariel (5)	Taux (3)	Index (4)	Niveau de taux			En intérêts (8)	En capital
SDH Constructeur	2021	P	Construction de 14 logements Rue de la Croix Rouge (Garantie Commune 50 %)	CAISSE DES DEPOTS CONSIGNATIONS	641 500,00	602 086,60	46,51	A	F	EURIBOR	1,100	F	EURIBOR	1,100	A-1	EUR	6 733,12	10 015,63
TOTAL GENERAL					12 488 772,97	4 475 901,78											87 486,13	118 486,34

- (1) Indiquer C pour amortissement constant, P pour amortissement progressif, F pour in fine, X pour autres (à préciser).
- (2) Indiquer la périodicité des remboursements A : annuelle ; B : bimestrielle ; T : trimestrielle ; X : autre.
- (3) Type de taux d'intérêt : F : fixe ; V : variable simple ; C : complexe ; R : préfixé (c'est-à-dire un taux variable qui n'est pas seulement défini comme la simple addition d'un taux usuel de référence et d'une marge exprimée en point de pourcentage).
- (4) Indiquer le type d'index (ex. EURIBOR 3 mois ...).
- (5) Taux annuel, tous frais compris.
- (6) Taux hors opération de couverture. Pour les emprunts à taux variable, indiquer le niveau moyen du taux constaté sur l'année.
- (7) Catégorie d'emprunt hors opération de couverture. Exemple A-1 (cf. la classification des emprunts suivant la typologie de la circulaire IOCB1015077C du 25 juin 2010 sur les produits financiers offerts aux collectivités territoriales).
- (8) Il s'agit des intérêts dus au titre du contrat initial et comptabilisés à l'article 66111 « Intérêts réglés à l'échéance » (intérêts décaissés).

IV – ANNEXES

ANNEXES PATRIMONIALES – ENGAGEMENTS HORS BILAN

CALCUL DU RATIO D'ENDETTEMENT RELATIF AUX GARANTIES D'EMPRUNT

Calcul du ratio (1)	Valeur en euros	
Total des annuités déjà garanties à échoir dans l'exercice (2)	A	205 972,47
Total des premières annuités entières des nouvelles garanties de l'exercice (2)	B	0,00
Annuité nette de la dette de l'exercice (3)	C	874 535,08
Provisions pour garanties d'emprunts	D	0,00
Total des annuités d'emprunts garantis de l'exercice	I = A + B + C - D	1 080 507,55
Recettes réelles de fonctionnement	II	10 879 659,10
Part des garanties d'emprunt accordées au titre de l'exercice en % (4)	I / II	9,93

(1) Ratio défini aux articles L. 4253-1 ou L. 3231-4 ou L. 2252-1 du CGCT, conformément aux dispositions législatives applicables à la collectivité.

(2) Hors opérations visées par l'article L. 4253-2 ou L. 3231-4-4 ou L. 2252-2 du CGCT, conformément aux dispositions législatives applicables à la collectivité.

(3) Cf. définition de l'article D. 1511-30 du CGCT.

(4) Les garanties d'emprunt accordées au titre d'un exercice ne doivent pas représenter plus de 50 % des recettes réelles de fonctionnement de ce même exercice.

IV – ANNEXES

ANNEXES PATRIMONIALES – ENGAGEMENTS HORS BILAN

ETAT DES CONTRATS DE CREDIT-BAIL RESTANT A COURIR (MOBILIER ET IMMOBILIER)

Type et nature du bien ayant fait l'objet du contrat	Exer- cice d'ori- gine du con- trat	Désignation du crédit bailleur	Durée du contrat (en mois)	Montant de la redevance de l'exercice	Montant de la redevance sur la totalité du contrat	Montant des redevances restant à courir					Cumul restant (exercice N+5 et suivants)	Total (1)	
						N+1	N+2	N+3	N+4				
Crédits-bails mobiliers							109 225,80	21 610,56	21 610,56	21 610,56	5 712,76	0,00	70 544,44
Peugeot SUV	2023	Crédipar	60	4 472,28	23 361,40	4 472,28	4 472,28	4 472,28	0,00	0,00		13 416,84	
Tracteur Fend	2023	Lixxbail	60	17 138,28	85 864,40	17 138,28	17 138,28	17 138,28	5 712,76	0,00		57 127,60	
Crédits-bails immobiliers						0,00	0,00	0,00	0,00	0,00	0,00	0,00	
Total						21 610,56	109 225,80	21 610,56	21 610,56	21 610,56	5 712,76	0,00	70 544,44

(1) Total = (N+1, N+2, N+3, N+4) + cumul restant.

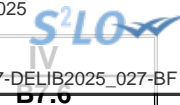

IV – ANNEXES

ANNEXES PATRIMONIALES – ENGAGEMENTS HORS BILAN

ETAT DES MARCHES DE PARTENARIAT

Libellé du contrat	Année de signature du marché	Organismes cocontractants	Nature des prestations prévues par le marché	Durée du marché (en mois)	Date fin de marché	Date mise en service équipement	Montant total prévu au titre du marché (TTC)	Annuité versée sur l'exercice	Montant de la rémunération du cocontractant restant à verser pour la durée restante du marché de partenariat (3)				
									Part investissement		Part fonctionnement II	Part financement III	TOTAL I + II + III
									Part totale (4)	Dont part nette (5) I			
Marchés de partenariat (1)													
SOUS-TOTAL							0,00	0,00	0,00	0,00	0,00	0,00	0,00
Marchés globaux de performance énergétiques avec tiers de financement (2)													
SOUS-TOTAL							0,00	0,00	0,00	0,00	0,00	0,00	0,00
TOTAL							0,00	0,00	0,00	0,00	0,00	0,00	0,00

(1) Article L. 1112-1 du Code de la commande publique

(2) Article 1er de la loi n° 2023-222 du 30 mars 2023

(3) Montant de la rémunération restant à verser au 31/12/N

(4) Montant total de la rémunération relative à l'investissement restant à verser au 31/12/N

(5) Montant inscrit à la colonne précédente déduction faite des participations d'autres collectivités publiques.

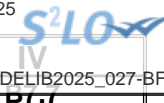
**IV – ANNEXES****ANNEXES PATRIMONIALES – ENGAGEMENTS HORS BILAN****ETAT DES RECETTES GREVEES D'UNE AFFECTATION SPECIALE****Tableau récapitulatif des recettes grevées d'une affectation spéciale**

Libellé (1)	Restes à employer au 01/01/N	Montant recettes	Montant dépenses	Restes à employer au 31/12/N
Total	0,00	0,00	0,00	0,00

(1) Par exemple, taxe d'aménagement, taxe de séjour, FEDER, dons et legs grevés d'une affectation, toutes recettes grevées d'une affectation spéciale et non ventilables ou recettes ventilables mais pour lesquelles la collectivité souhaite un niveau de détail plus fin que dans la présentation croisée.

(2) Ouvrir un tableau par recette grevée d'une affectation spéciale et reproduire le tableau autant de fois que nécessaire pour décrire l'ensemble des recettes grevées d'une affectation spéciale.

(3) Reste à employer au 31/12/N = reste à employer au 01/01/N + total recettes de l'exercice – total dépenses de l'exercice.

IV – ANNEXES

ANNEXES PATRIMONIALES – ENGAGEMENTS HORS BILAN

ETAT DES AUTRES ENGAGEMENTS DONNES

Année d'origine	Nature de l'engagement	Organisme bénéficiaire	Durée en années	Périodicité	Dettes en capital à l'origine	Dettes en capital au 31/12/N	Annuité versée au cours de l'exercice
TOTAL					0,00	0,00	0,00
8017 Subventions à verser en annuités					0,00	0,00	0,00
8018 Autres engagements donnés					0,00	0,00	0,00
Au profit d'organismes publics					0,00	0,00	0,00
Au profit d'organismes privés (1)					0,00	0,00	0,00
Engagements liés à des délégations de service public					0,00	0,00	0,00
Engagements liés à des opérations d'urbanisme et d'aménagement					0,00	0,00	0,00

(1) Concernant les garanties accordées à l'Agence France Locale (Article L.1611-3-2 du CGCT) :

- l' « Organisme bénéficiaire » de la garantie est toute personne titulaire d'un « titre éligible » émis ou créé par l'Agence France Locale ;

- la rubrique « Périodicité » n'est pas remplie car la garantie n'a pas de périodicité. La garantie est d'une durée totale indiquée à la colonne qui précède ;

- la colonne « Dette en capital à l'origine » correspond au montant total de la garantie accordée aux titulaires d'un titre éligible ;

- la colonne « Dette en capital au 1/1/N » correspond au montant résiduel de la garantie au 1/1/N ;

- la colonne « Annuité à verser au cours de l'exercice » n'est pas remplie car l'octroi de la garantie n'implique pas que des versements annuels aient lieu. Des versements ne seront effectués qu'en cas d'appel de la garantie.

IV – ANNEXES**ANNEXES PATRIMONIALES – ENGAGEMENTS HORS BILAN****ETAT DES AUTRES ENGAGEMENTS RECUS**

Année d'origine	Nature de l'engagement	Organisme émetteur	Durée en années	Périodicité	Créance en capital à l'origine	Créance en capital au 31/12/N	Annuité reçue au cours de l'exercice
TOTAL					0,00	0,00	0,00
8026	Redevance de crédit-bail restant à recevoir (crédit-bail immobilier)				0,00	0,00	0,00
8027	Subventions à recevoir par annuités (annuités restant à recevoir)				0,00	0,00	0,00
8028	Autres engagements reçus				0,00	0,00	0,00
	A l'exception de ceux reçus des entreprises				0,00	0,00	0,00
	Engagements reçus des entreprises				0,00	0,00	0,00

IV – ANNEXES

B – ANNEXES PATRIMONIALES – LISTE DES CONCOURS ATTRIBUES A DES TIERS

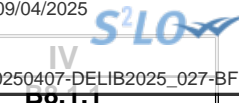

LISTE DES CONCOURS ATTRIBUES A DES TIERS EN NATURE OU EN SUBVENTIONS

Nom des bénéficiaires	Montant du fonds de concours ou de la subvention (numéraire)	Prestations en nature
TOTAL GENERAL	256 843,62	
Personnes de droit privé	203 543,62	
Associations	51 495,90	
CAFES LITTERAIRES DE MONTELMAR	2 000,00	Subvention
COMITE VILLES JUMEELES (CVJ) Mme ROCHETTE Liz	910,90	Subvention
CORPS DECORS ASSOCIATION	11 500,00	Subvention
LEZ ARTS COLLECTIF - Tiers lieu "Le Tilt"	3 000,00	Subvention
PRESENCE PHOTOGRAPHIQUES	2 500,00	Subvention
SAPEURS POMPIERS AMICALE	1 500,00	Subvention
SMAC 07	4 800,00	Subvention
Sou des Ecoles Laïques Le Teil	25 285,00	Subvention Sou des ecoles
Entreprises	0,00	
Personnes physiques	152 047,72	
DIVERS	7 550,00	Subventions Sportives-animation vie loca
DIVERS	28 635,99	Subvention Projets ecoles
DIVERS	50 361,33	Fonds associatif
DIVERS	51 000,40	Fonds Sportif
DIVERS	14 000,00	Subvention Contrat de ville
DIVERS	500,00	Subvention Politique de la ville
Autres	0,00	
Personnes de droit public	53 300,00	
Etat	4 300,00	
PERSONNEL COMMUNAL AMICALE	4 300,00	Subvention
Régions	0,00	
Départements	0,00	
Communes	0,00	
Etablissements publics (EPCI, EPA, EPIC,...)	49 000,00	
CAISSE DES ECOLES	11 000,00	Subvention
CCAS LE TEIL	38 000,00	Subvention
Autres	0,00	

S²LO

IV

IV- ANNEXES

B – ANNEXES PATRIMONIALES – LISTE DES SUBVENTIONS VERSEES PAR LA COLLECTIVITE AUX COMMUNES

B8.T.Z

SUBVENTIONS VERSEES PAR LA COLLECTIVITE AUX COMMUNES

(Articles L. 4312-11 et L. 3312-5 du CGCT)

(1) Ouvrir un tableau par commune bénéficiant d'une ou de plusieurs subventions versées par la collectivité.

(2) Numéro à 9 chiffres.

(3) Détailler le numéro d'article.

IV – ANNEXES

B – ANNEXES PATRIMONIALES – ETAT DU PERSONNEL AU 31/12/N

IV

B9

B9 - ETAT DU PERSONNEL AU 31/12/N

GRADES OU EMPLOIS (1)	CATEGORIES (2)	EMPLOIS BUDGETAIRES (3)			EFFECTIFS POURVUS SUR EMPLOIS BUDGETAIRES EN ETPT (4)		
		EMPLOIS PERMANENTS À TEMPS COMPLET	EMPLOIS PERMANENTS À TEMPS NON COMPLET	TOTAL	AGENTS TITULAIRES	AGENTS NON TITULAIRES	TOTAL
EMPLOIS FONCTIONNELS (a)		0,00	0,00	0,00	0,00	0,00	0,00
Directeur général des services		0,00	0,00	0,00	0,00	0,00	0,00
Directeur général adjoint des services		0,00	0,00	0,00	0,00	0,00	0,00
Directeur général des services techniques		0,00	0,00	0,00	0,00	0,00	0,00
Directeur départemental - SDIS		0,00	0,00	0,00	0,00	0,00	0,00
Directeur départemental adjoint - SDIS		0,00	0,00	0,00	0,00	0,00	0,00
Emplois créés au titre de l'article L. 313-1 du CGFP		0,00	0,00	0,00	0,00	0,00	0,00
FILIERE ADMINISTRATIVE (b)		18,00	10,00	28,00	0,00	4,00	4,00
ADJOINT ADMINISTRATIF	C	3,00	2,00	5,00	0,00	0,00	0,00
ADJOINT ADMINISTRATIF PRINCIPAL DE 1ERE CL.	C	4,00	5,00	9,00	0,00	0,00	0,00
ADJOINT ADMINISTRATIF PRINCIPAL DE 2EME CL.	C	3,00	3,00	6,00	0,00	0,00	0,00
ADMINISTRATEUR GENERAL	A	1,00	0,00	1,00	0,00	0,00	0,00
ATTACHE PRINCIPAL	A	1,00	0,00	1,00	0,00	0,00	0,00
ATTACHE TERRITORIAL	A	2,00	0,00	2,00	0,00	2,00	2,00
Apprenti		1,00	0,00	1,00	0,00	1,00	1,00
REDACTEUR	B	3,00	0,00	3,00	0,00	1,00	1,00
FILIERE TECHNIQUE (c)		67,00	3,00	70,00	0,00	1,00	1,00
ADJOINT TECHNIQUE	C	25,00	1,00	26,00	0,00	1,00	1,00
ADJOINT TECHNIQUE PRINCIPAL DE 1ERE CL.	C	15,00	1,00	16,00	0,00	0,00	0,00
ADJOINT TECHNIQUE PRINCIPAL DE 2EME CL.	C	9,00	1,00	10,00	0,00	0,00	0,00
AGENT DE MAITRISE	C	9,00	0,00	9,00	0,00	0,00	0,00
AGENT DE MAITRISE PRINCIPAL	C	5,00	0,00	5,00	0,00	0,00	0,00
INGENIEUR PRINCIPAL	A	1,00	0,00	1,00	0,00	0,00	0,00
TECHNICIEN	B	1,00	0,00	1,00	0,00	0,00	0,00
TECHNICIEN PRINCIPAL 1ERE CLASSE	B	2,00	0,00	2,00	0,00	0,00	0,00
FILIERE SOCIALE (d)		1,00	1,00	2,00	0,00	0,00	0,00

GRADES OU EMPLOIS (1)	CATEGORIES (2)	EMPLOIS BUDGETAIRES (3)			EFFECTIFS P	AGENTS NON TITULAIRES	
		EMPLOIS PERMANENTS À TEMPS COMPLET	EMPLOIS PERMANENTS À TEMPS NON COMPLET	TOTAL		AGENTS TITULAIRES	TOTAL
AGENT SPÉCIALISÉ PRINCIPAL DE 1ERE CL. DES E.M.	C	1,00	1,00	2,00	0,00	0,00	0,00
FILIERE MEDICO-SOCIALE (e)		0,00	0,00	0,00	0,00	0,00	0,00
FILIERE MEDICO-TECHNIQUE (f)		0,00	0,00	0,00	0,00	0,00	0,00
FILIERE SPORTIVE (g)		4,00	0,00	4,00	0,00	0,00	0,00
CONSEILLER APS PRINCIPAL	A	1,00	0,00	1,00	0,00	0,00	0,00
EDUCATEUR TERRITORIAL A.P.S	B	2,00	0,00	2,00	0,00	0,00	0,00
PRINCIPAL 1ERE CLASSE							
OPÉRATEUR DES APS	C	1,00	0,00	1,00	0,00	0,00	0,00
FILIERE CULTURELLE (h)		1,00	0,00	1,00	0,00	0,00	0,00
ADJOINT DU PATRIMOINE PRINCIPAL DE 1ERE CL.	C	1,00	0,00	1,00	0,00	0,00	0,00
FILIERE ANIMATION (i)		5,00	3,00	8,00	0,00	0,00	0,00
ADJOINT D'ANIMATION	C	0,00	1,00	1,00	0,00	0,00	0,00
ADJOINT D'ANIMATION PRINCIPAL DE 1ERE CL.	C	1,00	1,00	2,00	0,00	0,00	0,00
ADJOINT D'ANIMATION PRINCIPAL DE 2EME CL.	C	2,00	1,00	3,00	0,00	0,00	0,00
ANIMATEUR TERRITORIAL	B	2,00	0,00	2,00	0,00	0,00	0,00
FILIERE POLICE (j)		4,00	0,00	4,00	0,00	0,00	0,00
BRIGADIER CHEF PRINCIPAL	C	1,00	0,00	1,00	0,00	0,00	0,00
CHEF DE SERVICE (Av. Sept. 2022)	B	1,00	0,00	1,00	0,00	0,00	0,00
GARDIEN-BRIGADIER DE POLICE MUNICIPALE	C	2,00	0,00	2,00	0,00	0,00	0,00
FILIERE SAPEURS-POMPIERS (k)		0,00	0,00	0,00	0,00	0,00	0,00
EMPLOIS NON CITES (l) (5)		0,00	0,00	0,00	0,00	0,00	0,00
TOTAL GENERAL (b + c + d + e + f + g + h + i + j + k + l)		100,00	17,00	117,00	0,00	5,00	5,00

(1) Les grades ou emplois sont désignés conformément à la circulaire n° NOR : INTB9500102C du 23 mars 1995. Les emplois fonctionnels sont également comptabilisés dans leur filière d'origine.

(2) Catégories : A, B ou C.

(3) Emplois budgétaires créés par l'assemblée délibérante. Les emplois permanents à temps complet sont comptabilisés pour une unité, les emplois à temps non complet sont comptabilisés à hauteur de la quotité de travail prévue par la délibération créant l'emploi.

(4) Equivalent temps plein annuel travaillé (ETPT). Le décompte est proportionnel à l'activité des agents, mesurée par leur quotité de temps de travail et par leur période d'activité sur l'année :

ETPT = Effectifs physiques * quotité de temps de travail * période d'activité dans l'année

Exemple : un agent à temps plein (quotité de travail = 100 %) présent toute l'année correspond à 1 ETPT ; un agent à temps partiel, à 80 % (quotité de travail = 80 %) présent toute l'année correspond à 0,8 ETPT ; un agent à temps partiel, à 80 % (quotité de travail = 80 %) présent la moitié de l'année (ex : CDD de 6 mois, recrutement à mi-année) correspond à 0,4 ETPT (0,8 * 6 / 12).

(5) Emplois dont les missions ne correspondent pas à un cadre d'emploi existant.

IV – ANNEXES

B – ANNEXES PATRIMONIALES – ETAT DU PERSONNEL AU 31/12/N

B9

B9 - ETAT DU PERSONNEL AU 31/12/N (suite)

AGENTS NON TITULAIRES EN FONCTION AU 31/12/N	CATEGORIES (1)	SECTEUR (2)	REMUNERATION (3)		CONTRAT	
			Indice (8)	Euros	Fondement du contrat (4)	Nature du contrat (5)
Agents occupant un emploi permanent (6)				1 099,12		
ADJOINT TECHNIQUE	C	TECH	367	0,00	332-13	CDD
ATTACHE TERRITORIAL	A	ADM	653	0,00	332-8-2°	CDD
ATTACHE TERRITORIAL	A	ADM	732	0,00	332-8-2°	CDD
Apprenti		ADM		1 099,12	A	A
REDACTEUR	B	ADM	431	0,00	332-8-2°	CDD
Agents occupant un emploi non permanent (7)				1 891,93		
ADJOINT D'ANIMATION	C	ANIM	367	0,00	A	A
ADJOINT D'ANIMATION	C	ANIM	367	0,00	A	A
ADJOINT TECHNIQUE	C	TECH	367	0,00	332-23-1°	CDD
ADJOINT TECHNIQUE	C	TECH	367	0,00	332-23-1°	CDD
ADJOINT TECHNIQUE	C	TECH	367	0,00	332-23-1°	CDD
ADJOINT TECHNIQUE	C	TECH	367	0,00	332-23-1°	CDD
ADJOINT TECHNIQUE	C	TECH	367	0,00	332-23-1°	CDD
ADJOINT TECHNIQUE	C	TECH	367	0,00	332-23-1°	CDD
ADJOINT TECHNIQUE	C	TECH	367	0,00	332-23-1°	CDD
ADJOINT TECHNIQUE	C	TECH	367	0,00	332-23-1°	CDD
ADJOINT TECHNIQUE	C	TECH	367	0,00	332-23-1°	CDD
ADJOINT TECHNIQUE	C	TECH	367	0,00	332-23-1°	CDD
ADJOINT TECHNIQUE	C	TECH	367	0,00	332-23-1°	CDD
ADJOINT TECHNIQUE	C	TECH	367	0,00	332-23-1°	CDD
ADJOINT TECHNIQUE	C	TECH	367	0,00	332-23-1°	CDD
ADJOINT TECHNIQUE	C	TECH	367	0,00	332-23-1°	CDD
ANIMATEUR TERRITORIAL	B	ANIM	478	0,00	A	A
ATTACHE PRINCIPAL	A	ADM	732	0,00	332-24	CDD
ATTACHE TERRITORIAL	A	ADM	732	0,00	332-24	CDD
ATTACHE TERRITORIAL	A	ADM	778	0,00	333-1_333-10	CDD
ATTACHE TERRITORIAL	A	ADM	469	0,00	332-24	CDD
ATTACHE TERRITORIAL	A	ADM	469	0,00	332-24	CDD
Apprenti		OTR		918,94	A	A
Apprenti		TECH		972,99	A	A
PSYCHOLOGUE CLASSE NORMALE	A	MS	712	0,00	332-24	CDD
REDACTEUR	B	ADM	389	0,00	332-24	CDD
TOTAL GENERAL				2 991,05		

(1) CATEGORIES: A, B et C.

(2) SECTEUR ADM : Administratif.

TECH : Technique.
URB : Urbanisme (dont aménagement urbain).
S : Social.
MS : Médico-social.
MT : Médico-technique.
SP : Sportif.
CULT : Culturel
ANIM : Animation.
POL : Police.
POMP : Sapeurs-pompiers.
X : Emplois non cités.

(3) REMUNERATION : Référence à un indice brut (indiquer le niveau de l'indice brut) de la fonction publique ou en euros annuels bruts (indiquer l'ensemble des éléments de la rémunération brute annuelle).

(4) CONTRAT : Motif du contrat (code général de la fonction publique - CGFP) :

332-23-1° : Accroissement temporaire d'activité pour une durée maximale de douze mois.
332-23-2° : Accroissement saisonnier d'activité pour une durée maximale de six mois.
332-24 : Contrat de projet pour une durée minimale d'un an et une durée maximale fixée par les parties dans la limite de six ans
332-13 : Remplacement d'un fonctionnaire autorisé à servir à temps partiel ou indisponible.
332-14 : Vacance temporaire d'un emploi.
332-8-1° : Absence de cadre d'emplois de fonctionnaires susceptibles d'assurer les fonctions correspondantes.
332-8-2° : Justifié par les besoins des services ou la nature des fonctions, sous réserve qu'aucun fonctionnaire territorial n'a pu être recruté dans les conditions prévues par le CGFP.
332-8-3° : Communes de moins de 1 000 habitants et groupements de communes regroupant moins de 15 000 habitants.
332-8-4° : Communes nouvelles issues de fusion de communes de moins de 1 000 habitants, pendant trois ans suivant la création, et le cas échéant, jusqu'au premier renouvellement du conseil municipal.
332-8-5° : Autres collectivités territoriales ou établissements mentionnés à l'article L. 4, pour les emplois dont la quotité de temps de travail est inférieure à 50 %.
332-8-6° : Emplois des communes (- 2 000 hab.) et des groupements de communes (-10 000 hab.) dont la création ou suppression dépend de la décision d'une autorité.
327-5 : Contractuel territorial sur emploi permanent - peut être nommé en qualité de fonctionnaire stagiaire par l'autorité territoriale.
332-10 : Contrat à durée indéterminée en application de l'article L. 332-8 avec un agent contractuel territorial qui justifie d'une durée de services publics de six ans au moins.
332-11 : Contrat à durée indéterminée lorsque l'agent contractuel territorial concerné remplit avant l'échéance de son contrat les conditions d'ancienneté mentionnées à l'article L. 332-10.
326_352 : Modalités particulières : recrutement sans concours, parcours d'accès à la fonction publique, personnes en situation de handicap (CGFP art. L326 et L.352).
343-1_343-3 : Emplois supérieurs de la fonction publique territoriale (emplois fonctionnels de direction).
333-1_333-10 : Collaborateurs de cabinet.
333-12 : Collaborateurs de groupes d'élus.
A : Autres.

(5) Indiquer si l'agent contractuel est titulaire d'un contrat à durée déterminée (CDD) ou d'un contrat à durée indéterminée (CDI). Les contrats particuliers devront être labellisés « A / autres » et feront l'objet d'une précision (ex : « contrats aidés »).

(6) Occupent un emploi permanent de la fonction publique territoriale, les agents non titulaires recrutés sur le fondement des articles 332-8, 332-13, 332-14, 326, 352 du CGFP, ainsi que les agents qui sont titulaires d'un contrat à durée indéterminée pris sur le fondement des articles 327-5, 332-10 et 332-11 du CGFP.

(7) Occupent un emploi non permanent de la fonction publique territoriale, les agents non titulaires recrutés sur le fondement des articles 332-23, 332-24, 333-1 à 333-10 et 333-12.

(8) Si un contrat fixe comme référence de rémunération un traitement hors échelle, il convient de mentionner le chevron conformément à l'article 6 décret 85-1148 du 20 octobre 1985.

IV – ANNEXES

ANNEXES PATRIMONIALES

LISTE DES ORGANISMES DANS LESQUELS LA COLLECTIVITE A PRIS UN ENGAGEMENT FINANCIER

LISTE DES ORGANISMES DANS LESQUELS LA COLLECTIVITE A PRIS UN ENGAGEMENT FINANCIER

Les documents financiers et comptables de ces organismes sont mis à la disposition du public à (1).

Toute personne a le droit de demander communication à ses frais.

Nature de l'engagement (2)	Nom de l'organisme	Raison sociale de l'organisme	Nature juridique de l'organisme	Montant de l'engagement
Délégation de service public (3) (4)				
Détention d'une part du capital				
Garantie ou cautionnement d'un emprunt				
Subventions supérieures à 75 000 € ou représentant plus de 50 % du produit figurant au compte de résultat de l'organisme				
Autres				
05/07/2021 -	Lez arts collectifs	SCIC		3 000,00

(1) Hôtel de la collectivité et autres lieux publics désignés par la collectivité.

(2) Indiquer la date de la décision (délibérations, contrats ou décisions de l'exécutif).

(3) Préciser la nature de la délégation (concession, affermage, régie intéressée...).

(4) Les délégations pour lesquels un engagement hors bilan est constaté font l'objet d'une reprise dans l'état relatif aux autres engagements donnés.

IV – ANNEXES**B – ANNEXES PATRIMONIALES – LISTE DES ORGANISMES DE REGROUPEMENT****LISTE DES ORGANISMES DE REGROUPEMENT AUXQUELS ADHERE LA COLLECTIVITE**

Désignation des organismes	Date d'adhésion	Mode de participation (1)	Montant du financement
Syndicats mixtes (article L. 5721-2 du CGCT)			
EPCI			
Autres organismes de regroupement			

(1) Indiquer si le financement est fait par TPZ, TPU, TPU + fiscalité additionnelle ou sans fiscalité propre.

IV – ANNEXES

B – ANNEXES PATRIMONIALES – LISTE DES ETABLISSEMENTS PUBLICS CREES

LISTE DES ETABLISSEMENTS PUBLICS CREES

Catégorie d'établissement (1)	Intitulé / objet de l'établissement	Date de création	Date de délibération	Nature de l'activité (SPIC/SPA)	TVA (oui / non)
CCAS	CCAS			Action sociale	non
Régie personnalisée	< Néant >				non
CE	Caisse des Ecoles PRE	19/12/2006	19/12/2006	Réussite éducative	non

(1) Il s'agit de recenser les établissements publics créés par la collectivité pour l'exploitation directe d'un service public relevant de sa compétence.

Pour rappel, la collectivité a l'obligation de constituer une régie si le service concerné est de nature industrielle et commerciale (cf. article L. 1412-1 du CGCT) ou la faculté de constituer une régie si le service concerné est de nature administrative et n'est pas de ceux qui, par leur nature ou par la loi, ne peuvent être assurés que par la collectivité elle-même (cf. article L. 1412-2 du CGCT).

Les régies ainsi créées peuvent, au choix de la collectivité, être dotées :

- soit de la personnalité morale et de l'autonomie financière ;
- soit de la seule autonomie financière.

Cependant, il convient de préciser que seules les régies dotées de la personnalité morale et de l'autonomie financière sont dénommées établissement public et doivent être recensées dans cet état.

IV – ANNEXES

B – ANNEXES PATRIMONIALES – LISTE DES SERVICES INDIVIDUALISES DANS UN BUDGET ANNEXE

LISTE DES SERVICES INDIVIDUALISES DANS UN BUDGET ANNEXE

Catégorie de services (1)	Intitulé / objet du service	Date de création	Date de délibération	N° SIRET	Nature de l'activité (SPIC/SPA)	TVA (oui / non)
Régie à seule autonomie financière	< Néant >					non
Service social et médico-social	< Néant >					non
Lotissement	lotissement	12/12/2013	12/12/2013		Lotissement	oui

(1) Exemples de catégories : régie à seule autonomie financière, opérations d'aménagement, service social et médico-social.

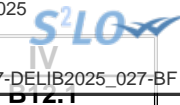

IV – ANNEXES

B – ANNEXES PATRIMONIALES – VARIATION DU PATRIMOINE – ENTREES

ETAT DES ENTREES D'IMMOBILISATIONS (1)

Modalités et date d'acquisition	Désignation du bien	N° d'inventaire	Valeur d'acquisition (coût historique)	Cumul des amortissements au 31/12/N	Durée d'amortissement en années (2)
TOTAL GENERAL			6 667 550,42	1 782 513,86	
Acquisitions à titre onéreux			6 667 550,42	1 782 513,86	
15/01/2024	CENTRE SOCIAL Réhabilitation	2023/21318/01	0,00	8 925,73	20
15/01/2024	Modification du PLU / Lot n°1 -	2017/202/01	1 191,00	3 549,75	10
16/01/2024	Accompagnement Paysager-Plantation	2023/21721/01	13 983,16	2 085,41	20
17/01/2024	PC Asus Vivobook Pro V1504ZA-NJ655X	2024/2183/01	833,22	833,22	1
18/01/2024	Batiment 45 rue republique	2023/2115/01	488,06	0,00	20
18/01/2024	Ilot Robespierre	2022/2031/02	2 241,60	0,00	0
18/01/2024	Maison-LOL -Batiment public	2023/21318/02	1 953,60	16 657,84	15
22/01/2024	CENTRE SOCIAL Réhabilitation	2023/21318/01	1 877,06	8 925,73	20
22/01/2024	CENTRE SOCIAL Réhabilitation	2023/21318/01	3 050,34	8 925,73	20
22/01/2024	Création Parc Urbain - LAPAREL	2023/2128/02	81 937,61	17 411,40	30
25/01/2024	CENTRE SOCIAL Réhabilitation	2023/21318/01	300,00	8 925,73	20
25/01/2024	CENTRE SOCIAL Réhabilitation	2023/21318/01	276,00	8 925,73	20
25/01/2024	Contournement du Teil-devoiemet	2021/21538/01	5 697,31	75 153,66	30
26/01/2024	Arbres	2023/2121/01	3 754,00	188,39	20
01/02/2024	CENTRE SOCIAL Réhabilitation	2023/21318/01	3 408,74	8 925,73	20
01/02/2024	Création Parc Urbain - LAPAREL	2023/2128/02	51 609,92	17 411,40	30
01/02/2024	Maison-LOL -Batiment public	2023/21318/02	10 860,00	16 657,84	15
02/02/2024	Batiment 45 rue republique	2023/2115/01	1 152,00	0,00	20
02/02/2024	Batiment 45 rue republique	2023/2115/01	636,00	0,00	20
02/02/2024	Modification du PLU / Lot n°1 -	2017/202/01	558,00	3 549,75	10
05/02/2024	Logement 13 rue Jean Vernet	2024/2158/01	3 627,44	159,71	20
05/02/2024	Réhabilitation reseaux	2023/2151/02	1 344,00	630,00	30
08/02/2024	Acquisition Immeuble bati	2024/2115/01	150 000,00	0,00	0
08/02/2024	Bâtiment 1 rue de la Liberté (travaux démolition)	2014/2138/12/3	0,00	0,00	0
08/02/2024	Bâtiment 1 rue de la Liberté (travaux démolition)	2014/2138/12/3	24 100,85	0,00	0
08/02/2024	Parcelle terrain CD 238/ La sablière -	2024/2118/01	3 090,00	0,00	0
08/02/2024	Travaux réhabilitation des voiries 2021-2024	2021/2151/04	21 630,54	15 867,48	30
08/02/2024	Travaux réhabilitation des voiries 2021-2024	2021/2151/04	53 397,28	15 867,48	30
08/02/2024	Travaux réhabilitation des voiries 2021-2024	2021/2151/04	4 524,61	15 867,48	30
12/02/2024	CENTRE SOCIAL Réhabilitation	2023/21318/01	1 737,25	8 925,73	20
12/02/2024	Création Parc Urbain - LAPAREL	2023/2128/02	463,39	17 411,40	30
12/02/2024	Logiciel Pack ATAL /DST	2023/2051/02	595,00	5 112,06	2
12/02/2024	Réhabilitation salle La violette	2021/21318/04	4 740,00	3 104,15	20

Modalités et date d'acquisition	Désignation du bien	N° d'inventaire	Valeur d'acquisition (coût historique)	Publié le 	
				31/12/N	en années (2)
13/02/2024	Batiment 45 rue republique	2023/2115/01	960,00	0,00	20
13/02/2024	Batiment 45 rue republique	2023/2115/01	3 600,00	0,00	20
13/02/2024	Ilot Mélas Réhabilitation	2023/2315/01	2 340,00	0,00	0
13/02/2024	Logiciel Pack ATAL /DST	2023/2051/02	1 190,00	5 112,06	2
13/02/2024	Logiciel Pack ATAL /DST	2023/2051/02	595,00	5 112,06	2
13/02/2024	Maison-LOL -Batiment public	2023/21318/02	476,80	16 657,84	15
13/02/2024	Maison-LOL -Batiment public	2023/21318/02	1 143,22	16 657,84	15
13/02/2024	Maison-LOL -Batiment public	2023/21318/02	819,00	16 657,84	15
13/02/2024	Maison-LOL -Batiment public	2023/21318/02	1 263,78	16 657,84	15
14/02/2024	Batiment 45 rue republique	2023/2115/01	600,00	0,00	20
14/02/2024	Batiment 45 rue republique	2023/2115/01	960,00	0,00	20
14/02/2024	Batiment 45 rue republique	2023/2115/01	720,00	0,00	20
14/02/2024	Batiment 45 rue republique	2023/2115/01	600,00	0,00	20
14/02/2024	Batiment 45 rue republique	2023/2115/01	2 400,00	0,00	20
14/02/2024	Batiment 45 rue republique	2023/2115/01	720,00	0,00	20
15/02/2024	Accompagnement Paysager-Plantation	2023/21721/01	7 559,08	2 085,41	20
15/02/2024	Maison-LOL -Batiment public	2023/21318/02	1 238,76	16 657,84	15
15/02/2024	Maison-LOL -Batiment public	2023/21318/02	876,19	16 657,84	15
15/02/2024	Maison-LOL -Batiment public	2023/21318/02	856,34	16 657,84	15
15/02/2024	Maison-LOL -Batiment public	2023/21318/02	359,55	16 657,84	15
15/02/2024	Modification du PLU / Lot n°1 -	2017/202/01	1 416,00	3 549,75	10
16/02/2024	Ecole Astier	2024/21312/01	2 191,56	551,08	15
16/02/2024	Giratoire - Déviation RN102	2023/21538/01	5 092,57	145,70	30
16/02/2024	Smartphone Samsung A14s 64Go Noir	2024/2185/01	756,02	2 268,06	1
22/02/2024	Création Parc Urbain - LAPAREL	2023/2128/02	3 944,93	17 411,40	30
04/03/2024	Création Parc Urbain - LAPAREL	2023/2128/02	35 390,99	17 411,40	30
04/03/2024	Unité centrale assemblée processeur AMD Ryzen 5 56	2024/217838/01	678,03	678,03	1
06/03/2024	Acquisition Immeuble bati	2024/2115/01	2 706,14	0,00	0
06/03/2024	Parcelle terrain CD 238/ La sablière -	2024/2118/01	521,71	0,00	0
07/03/2024	Logiciel Pack ATAL /DST	2023/2051/02	1 190,00	5 112,06	2
11/03/2024	Elargissement chemin du Moulin -	2023/2152/04	31 333,62	0,00	0
11/03/2024	Elargissement chemin du Moulin -	2023/2152/04	26 085,78	0,00	0
11/03/2024	Maison-LOL -Batiment public	2023/21318/02	7 656,00	16 657,84	15
11/03/2024	Maison-LOL -Batiment public	2023/21318/02	20 414,40	16 657,84	15
12/03/2024	Création Parc Urbain - LAPAREL	2023/2128/02	33 132,92	17 411,40	30
12/03/2024	Mairie-Réhabilitation - Seisme	2020/238/05	400 000,00	0,00	0
18/03/2024	CENTRE SOCIAL Réhabilitation	2023/21318/01	204,00	8 925,73	20
18/03/2024	CENTRE SOCIAL Réhabilitation	2023/21318/01	735,00	8 925,73	20
18/03/2024	Ilot Mélas Réhabilitation	2023/2315/01	0,00	0,00	0
18/03/2024	Ilot Mélas Réhabilitation	2023/2315/01	0,00	0,00	0
18/03/2024	Ilot Mélas Réhabilitation	2023/2315/01	0,00	0,00	0
18/03/2024	Ilot Robespierre	2022/2031/02	8 235,00	0,00	0

Modalités et date d'acquisition	Désignation du bien	N° d'inventaire	Valeur d'acquisition (coût historique)	Durée	
				31/12/N	en années (2)
18/03/2024	Ilot Robespierre	2022/2031/02	2 565,00	0,00	0
21/03/2024	Aménagement skate park	2022/2128/01	7 612,00	4 463,46	30
21/03/2024	Aménagement skate park	2022/2128/01	9 170,50	4 463,46	30
21/03/2024	Aménagement skate park	2022/2128/01	16 672,30	4 463,46	30
21/03/2024	Ilôt Marceau Réhabilitation	2023/2152/02	1 224,00	0,00	0
21/03/2024	Ilôt Marceau Réhabilitation	2023/2152/02	6 120,00	0,00	0
26/03/2024	CENTRE SOCIAL Réhabilitation	2023/21318/01	686,58	8 925,73	20
26/03/2024	Maison-LOL -Batiment public	2023/21318/02	819,00	16 657,84	15
28/03/2024	Création Parc Urbain - LAPAREL	2023/2128/02	100 433,86	17 411,40	30
28/03/2024	Création Parc Urbain - LAPAREL	2023/2128/02	8 290,00	17 411,40	30
28/03/2024	Création Parc Urbain - LAPAREL	2023/2128/02	25 022,00	17 411,40	30
29/03/2024	Eglise du centre-Réhabilitation-SEISME	2020/238/04	350 000,00	0,00	0
10/04/2024	Création Parc Urbain - LAPAREL	2023/2128/02	748,80	17 411,40	30
10/04/2024	Création Parc Urbain - LAPAREL	2023/2128/02	249,60	17 411,40	30
10/04/2024	Ecran LED 24" Stock	2024/21838/02	317,19	317,19	1
11/04/2024	Aménagement skate park	2022/2128/01	6 682,32	8 926,92	30
11/04/2024	Maison-LOL -Batiment public	2023/21318/02	138,51	16 657,84	15
11/04/2024	Maison-LOL -Batiment public	2023/21318/02	1 210,49	16 657,84	15
11/04/2024	Maison-LOL -Batiment public	2023/21318/02	91,52	16 657,84	15
11/04/2024	Maison-LOL -Batiment public	2023/21318/02	21 810,00	16 657,84	15
11/04/2024	Maison-LOL -Batiment public	2023/21318/02	6 450,00	16 657,84	15
11/04/2024	Modification du PLU / Lot n°1 -	2017/202/01	2 832,00	3 549,75	10
17/04/2024	Logiciel Pack ATAL /DST	2023/2051/02	612,00	5 112,06	2
17/04/2024	Nouveau groupe scolaire- Rosa parks	2017/2313/02	55 358,40	0,00	20
18/04/2024	Ilot Robespierre	2022/2031/02	1 914,00	0,00	0
22/04/2024	Maison-LOL -Batiment public	2023/21318/02	2 938,68	16 657,84	15
26/04/2024	Ecole Astier	2024/21312/01	7 470,17	551,08	15
26/04/2024	Fenwick - Chariot Diesel 2T5 de marque Manitou	2024/215731/01	25 800,00	2 167,92	8
29/04/2024	CENTRE SOCIAL Réhabilitation	2023/21318/01	13 254,95	8 925,73	20
29/04/2024	Création Parc Urbain - LAPAREL	2023/2128/02	22 745,23	17 411,40	30
13/05/2024	Maison-LOL -Batiment public	2023/21318/02	139,74	16 657,84	15
13/05/2024	Maison-LOL -Batiment public	2023/21318/02	1 987,91	16 657,84	15
13/05/2024	Maison-LOL -Batiment public	2023/21318/02	45,76	16 657,84	15
13/05/2024	Maison-LOL -Batiment public	2023/21318/02	861,71	16 657,84	15
14/05/2024	Contournement du Teil-devoiemet	2021/21538/01	2 392,20	75 153,66	30
16/05/2024	Requalifications Stades Nané Rouvière/Emile Deidie	2024/2188/01	3 189,90	637,98	10
17/05/2024	Ilot Mélas Réhabilitation	2023/2315/01	7 680,00	0,00	0
17/05/2024	Ilot Mélas Réhabilitation	2023/2315/01	2 100,00	0,00	0
17/05/2024	Maison-LOL -Batiment public	2023/21318/02	4 581,00	16 657,84	15
17/05/2024	Maison-LOL -Batiment public	2023/21318/02	1 440,00	16 657,84	15
22/05/2024	PC Asus Expertbook	2024/21838/03	862,33	862,33	1
24/05/2024	Accompagnement Paysager-Plantation	2023/21721/01	1 200,00	2 085,41	20

Modalités et date d'acquisition	Désignation du bien	N° d'inventaire	Valeur d'acquisition (coût historique)	Publié le  ID: 007-210703195-20250407-DELIB2025-027-BF	
				31/12/N	en années (2)
24/05/2024	Travaux de ravalement de façade Le Coq Teillois	2024/2158/02	14 515,20	606,15	15
24/05/2024	Travaux de ravalement de façade Le Coq Teillois	2024/2158/02	2 100,00	606,15	15
28/05/2024	Maison-LOL -Batiment public	2023/21318/02	5 778,24	16 657,84	15
06/06/2024	Subvention Equipement versées à S.POPulaire	2023/20422/001	20 000,00	0,00	20
12/06/2024	Logiciel Pack ATAL /DST	2023/2051/02	1 284,00	5 112,06	2
12/06/2024	Logiciel Pack ATAL /DST	2023/2051/02	1 190,00	5 112,06	2
14/06/2024	Bâtiment 1 rue de la Liberté (travaux démolition)	2014/2138/12/3	9 602,88	0,00	0
14/06/2024	Maison-LOL -Batiment public	2023/21318/02	819,00	16 657,84	15
14/06/2024	Modification du PLU / Lot n°1 -	2017/202/01	708,00	3 549,75	10
14/06/2024	Rehabilitation Salle Paul Avon	2024/21318/02	5 400,00	0,00	0
14/06/2024	Vestiaires Etienne Plan	2024/21318/01	7 200,00	0,00	0
17/06/2024	Maison-LOL -Batiment public	2023/21318/02	10 004,11	16 657,84	15
17/06/2024	Maison-LOL -Batiment public	2023/21318/02	8 011,26	16 657,84	15
17/06/2024	Maison-LOL -Batiment public	2023/21318/02	0,00	16 657,84	15
17/06/2024	Maison-LOL -Batiment public	2023/21318/02	999,15	16 657,84	15
17/06/2024	Maison-LOL -Batiment public	2023/21318/02	45,43	16 657,84	15
19/06/2024	Ilot Mélas Réhabilitation	2023/2315/01	-2 340,00	0,00	0
19/06/2024	Ilot Mélas Réhabilitation	2023/2315/01	2 340,00	0,00	0
19/06/2024	Ilot Mélas Réhabilitation	2023/2315/01	7 800,00	0,00	0
19/06/2024	Ilot Mélas Réhabilitation	2023/2315/01	2 250,00	0,00	0
19/06/2024	Ilot Mélas Réhabilitation	2023/2315/01	2 400,00	0,00	0
19/06/2024	PC Asus Vivobook Pro V1504ZA-NJ655X	2024/2183/01	-833,22	833,22	1
19/06/2024	PC Asus Vivobook Pro V1504ZA-NJ655X	2024/2183/01	833,22	833,22	1
19/06/2024	Smartphone Samsung A14s 64Go Noir	2024/2185/01	-756,02	2 268,06	1
19/06/2024	Smartphone Samsung A14s 64Go Noir	2024/2185/01	756,02	2 268,06	1
19/06/2024	Telephones portables	2024/21838/01	818,52	0,00	1
19/06/2024	Travaux réhabilitation des voiries 2021-2024	2021/2151/04	-21 630,54	15 867,48	30
19/06/2024	Travaux réhabilitation des voiries 2021-2024	2021/2151/04	-53 397,28	15 867,48	30
19/06/2024	Travaux réhabilitation des voiries 2021-2024	2021/2151/04	-4 524,61	15 867,48	30
19/06/2024	Travaux réhabilitation des voiries 2021-2024	2021/2151/04	53 397,28	15 867,48	30
19/06/2024	Travaux réhabilitation des voiries 2021-2024	2021/2151/04	4 524,61	15 867,48	30
19/06/2024	Travaux réhabilitation des voiries 2021-2024	2021/2151/04	21 630,54	15 867,48	30
19/06/2024	Unité centrale assemblée processeur AMD Ryzen 5 56	2024/217838/01	-678,03	678,03	1
19/06/2024	Unité centrale assemblée processeur AMD Ryzen 5 56	2024/217838/01	678,03	678,03	1
20/06/2024	Création Parc Urbain - LAPAREL	2023/2128/02	1 134,54	17 411,40	30
21/06/2024	Maison-LOL -Batiment public	2023/21318/02	8 111,39	16 657,84	15
24/06/2024	Maison-LOL -Batiment public	2023/21318/02	1 016,59	16 657,84	15
25/06/2024	Ilôt Marceau Réhabilitation	2023/2152/02	1 872,00	0,00	0
25/06/2024	Maison-LOL -Batiment public	2023/21318/02	819,00	16 657,84	15
25/06/2024	Maison-LOL -Batiment public	2023/21318/02	612,00	16 657,84	15
25/06/2024	Maison-LOL -Batiment public	2023/21318/02	1 514,40	16 657,84	15
27/06/2024	Mairie-Réhabilitation - Seisme	2020/238/05	400 000,00	0,00	0

Modalités et date d'acquisition	Désignation du bien	N° d'inventaire	Valeur d'acquisition (coût historique)	Publié le	
				31/12/N	en années (2)
27/06/2024	Parcelle BH17 - BIBARD -PRALONG + BH 128 Bibard	2024/2111/02	9 952,00	0,00	0
27/06/2024	Parcelle BH17 - BIBARD -PRALONG + BH 128 Bibard	2024/2111/02	1 042,38	0,00	0
27/06/2024	Parcelle BH17 - BIBARD -PRALONG + BH 128 Bibard	2024/2111/02	5 728,00	0,00	0
27/06/2024	Parcelle BH17 - BIBARD -PRALONG + BH 128 Bibard	2024/2111/02	776,63	0,00	0
27/06/2024	Parcelle CD221 -chemin des chênes verts	2024/2111/03	1 000,00	0,00	0
27/06/2024	Parcelle CD221 -chemin des chênes verts	2024/2111/03	191,56	0,00	0
27/06/2024	Risques Naturels	2024/2152/02	822,00	0,00	0
12/07/2024	Parcelle CD221 -chemin des chênes verts	2024/2111/03	-20,00	0,00	0
16/07/2024	Eglise du centre-Réhabilitation-SEISME	2020/238/04	350 000,00	0,00	0
18/07/2024	Création Parc Urbain - LAPAREL	2023/2128/02	18 239,06	17 411,40	30
19/07/2024	Scène Modulable	2024/2188/02	3 504,36	140,18	10
25/07/2024	Création Parc Urbain - LAPAREL	2023/2128/02	1 497,60	17 411,40	30
25/07/2024	Création Parc Urbain - LAPAREL	2023/2128/02	658,27	17 411,40	30
25/07/2024	Ilôt Marceau Réhabilitation	2023/2152/02	3 672,00	0,00	0
30/07/2024	Modification du PLU / Lot n°1 -	2017/202/01	708,00	3 549,75	10
02/08/2024	PC LENOVO V15 G4 AMN 82YU	2024/21838/04	736,23	736,23	1
06/08/2024	PC Asus Vivobook	2024/21838/05	901,13	901,13	1
07/08/2024	Rehabilitation Salle Paul Avon	2024/21318/02	1 008,00	0,00	0
07/08/2024	Vestiaires Etienne Plan	2024/21318/01	3 000,00	0,00	0
08/08/2024	Rehabilitation Salle Paul Avon	2024/21318/02	6 640,80	0,00	0
08/08/2024	Rehabilitation Salle Paul Avon	2024/21318/02	50 460,00	0,00	0
08/08/2024	Rehabilitation Salle Paul Avon	2024/21318/02	2 706,60	0,00	0
09/08/2024	3 Générateurs d'eau ozonée + flexibles et douchett	2024/2188/03	7 699,57	750,72	10
20/08/2024	Création Parc Urbain - LAPAREL	2023/2128/02	466,16	17 411,40	30
20/08/2024	Création Parc Urbain - LAPAREL	2023/2128/02	127,26	17 411,40	30
20/08/2024	Maison-LOL -Batiment public	2023/21318/02	861,83	16 657,84	15
20/08/2024	Maison-LOL -Batiment public	2023/21318/02	863,42	16 657,84	15
20/08/2024	Maison-LOL -Batiment public	2023/21318/02	1 300,10	16 657,84	15
20/08/2024	Maison-LOL -Batiment public	2023/21318/02	2 301,00	16 657,84	15
20/08/2024	Maison-LOL -Batiment public	2023/21318/02	15 447,60	16 657,84	15
20/08/2024	Rehabilitation Salle Paul Avon	2024/21318/02	2 160,00	0,00	0
20/08/2024	Rehabilitation Salle Paul Avon	2024/21318/02	2 040,00	0,00	0
21/08/2024	Modification du PLU / Lot n°1 -	2017/202/01	966,00	3 549,75	10
21/08/2024	Modification du PLU / Lot n°1 -	2017/202/01	708,00	3 549,75	10
29/08/2024	Armement Police Municipale	2024/2188/04	4 943,00	166,14	10
29/08/2024	Batiment 45 rue republique	2023/2115/01	720,00	0,00	20
29/08/2024	Batiment 45 rue republique	2023/2115/01	840,00	0,00	20
29/08/2024	Batiment 45 rue republique	2023/2115/01	720,00	0,00	20
29/08/2024	Batiment 45 rue republique	2023/2115/01	1 248,00	0,00	20
29/08/2024	Eglise du centre-Réhabilitation-SEISME	2020/238/04	400 000,00	0,00	0
29/08/2024	Logiciel Pack ATAL /DST	2023/2051/02	1 320,00	5 112,06	2
30/08/2024	Logiciel Pack ATAL /DST	2023/2051/02	876,00	5 112,06	2



Modalités et date d'acquisition	Désignation du bien	N° d'inventaire	Valeur d'acquisition (coût historique)	Publié le <input type="text"/> au <input type="text"/> des <input type="text"/>	
				31/12/N	en années (2)
02/09/2024	Maison-LOL -Batiment public	2023/21318/02	1 932,00	16 657,84	15
04/09/2024	Chaudière Gaz Stade E. Deidier	2024/21318/03	3 589,80	51,85	20
04/09/2024	Risques Naturels	2024/2152/02	45 853,20	0,00	0
10/09/2024	Tondeuse Autoportée	2024/215731/02	4 199,00	151,63	8
13/09/2024	PROJET NEFLE - Matériel Informatique Ecoles	2024/21831/01	1 588,56	2 263,36	5
13/09/2024	PROJET NEFLE - Matériel Informatique Ecoles	2024/21831/01	374,53	2 263,36	5
13/09/2024	PROJET NEFLE - Matériel Informatique Ecoles	2024/21831/01	1 166,22	2 263,36	5
13/09/2024	PROJET NEFLE - Matériel Informatique Ecoles	2024/21831/01	213,48	2 263,36	5
16/09/2024	Maison-LOL -Batiment public	2023/21318/02	0,00	16 657,84	15
16/09/2024	Rehabilitation Salle Paul Avon	2024/21318/02	12 175,20	0,00	0
16/09/2024	Rehabilitation Salle Paul Avon	2024/21318/02	38 306,06	0,00	0
17/09/2024	Parcelle BK 321 rue robespierre /Mme SAHUT	2023/2118/04	36,56	0,00	0
20/09/2024	Création Parc Urbain - LAPAREL	2023/2128/02	1 591,20	17 411,40	30
20/09/2024	Travaux Rénovation des voiries 2024-2027	2024/2151/01	8 675,92	0,00	30
20/09/2024	Travaux Rénovation des voiries 2024-2027	2024/2151/01	65 314,97	0,00	30
20/09/2024	Travaux Rénovation des voiries 2024-2027	2024/2151/01	24 904,68	0,00	30
20/09/2024	Travaux Rénovation des voiries 2024-2027	2024/2151/01	9 103,20	0,00	30
23/09/2024	Création Parc Urbain - LAPAREL	2023/2128/02	14 583,28	17 411,40	30
23/09/2024	Rehabilitation Salle Paul Avon	2024/21318/02	1 440,00	0,00	0
24/09/2024	CENTRE SOCIAL Réhabilitation	2023/21318/01	4 500,00	8 925,73	20
24/09/2024	Maison-LOL -Batiment public	2023/21318/02	2 800,02	16 657,84	15
24/09/2024	Maison-LOL -Batiment public	2023/21318/02	68 066,88	16 657,84	15
24/09/2024	Vestiaires Etienne Plan	2024/21318/01	4 571,04	0,00	0
24/09/2024	Vestiaires Etienne Plan	2024/21318/01	19 630,80	0,00	0
25/09/2024	Risques Naturels	2024/2152/02	64 303,20	0,00	0
25/09/2024	Risques Naturels	2024/2152/02	3 880,80	0,00	0
26/09/2024	Parcelle BK319 - 8 rue Robespierre - Dancoisne	2024/2118/02	23 322,42	0,00	0
03/10/2024	Maison-LOL -Batiment public	2023/21318/02	12 447,00	16 657,84	15
04/10/2024	Film séisme et reconstruction	2024/2051/01	7 500,00	725,00	5
04/10/2024	Film séisme et reconstruction	2024/2051/01	7 500,00	725,00	5
07/10/2024	Ilôt Marceau Réhabilitation	2023/2152/02	3 240,00	0,00	0
07/10/2024	Ilôt Marceau Réhabilitation	2023/2152/02	50 000,00	0,00	0
07/10/2024	Parcelles 31 Rue République	2024/2115/02	3 686,21	0,00	20
08/10/2024	Maison-LOL -Batiment public	2023/21318/02	378,86	16 657,84	15
08/10/2024	Vestiaires Etienne Plan	2024/21318/01	29 675,39	0,00	0
10/10/2024	Maison-LOL -Batiment public	2023/21318/02	211,48	16 657,84	15
10/10/2024	Rehabilitation Salle Paul Avon	2024/21318/02	1 848,00	0,00	0
10/10/2024	Vestiaires Etienne Plan	2024/21318/01	1 584,00	0,00	0
21/10/2024	Maison-LOL -Batiment public	2023/21318/02	864,28	16 657,84	15
22/10/2024	Risques Naturels	2024/2152/02	173 415,60	0,00	0
22/10/2024	Risques Naturels	2024/2152/02	12 799,20	0,00	0
23/10/2024	Ilôt Marceau Réhabilitation	2023/2152/02	3 264,00	0,00	0

Modalités et date d'acquisition	Désignation du bien	N° d'inventaire	Valeur d'acquisition (coût historique)	Publié le  ID: 007-210703195-20250407-DELIB2025-027-BF	
				31/12/N	en années (2)
23/10/2024	Maison-LOL -Batiment public	2023/21318/02	1 389,12	16 657,84	15
24/10/2024	PROJET NEFLE - Matériel Informatique Ecoles	2024/21831/01	15 405,90	2 263,36	5
24/10/2024	PROJET NEFLE - Matériel Informatique Ecoles	2024/21831/01	20 424,80	2 263,36	5
24/10/2024	Renault Kangoo CTTE Grand Conf	2024/215731/03	14 500,00	269,86	10
29/10/2024	Rehabilitation Salle Paul Avon	2024/21318/02	26 703,02	0,00	0
31/10/2024	Crosscall Core-x4 : Terminal Gve Agent PM Thibault	2024/2188/05	486,00	486,00	1
31/10/2024	Projet NEFLE - Meuble de rangement	2024/21841/01	850,01	850,01	1
08/11/2024	3 Samsung Galaxy A15	2024/21838/06	809,64	809,64	1
08/11/2024	Batiment 45 rue republique	2023/2115/01	720,00	0,00	20
08/11/2024	Rehabilitation Salle Paul Avon	2024/21318/02	984,00	0,00	0
08/11/2024	Rehabilitation Salle Paul Avon	2024/21318/02	3 000,00	0,00	0
12/11/2024	Ilôt Marceau Réhabilitation	2023/2152/02	1 734,00	0,00	0
12/11/2024	Ilôt Marceau Réhabilitation	2023/2152/02	2 754,00	0,00	0
12/11/2024	Modification du PLU / Lot n°1 -	2017/202/01	504,00	3 549,75	10
12/11/2024	Raccordement au réseau d'électricité	2024/21534/01	17 531,28	79,54	30
19/11/2024	- 1 Samsung Galaxy A25 5G Smartphone 128Go Bleu Nu	2024/21838/08	251,23	251,23	1
19/11/2024	1 écran AOC 24" 24B3HA2 HP	2024/21838/09	126,00	126,00	1
19/11/2024	Sansung Galaxy A35 5G Smartphone 125Go Bleu Nuit	2024/21838/07	377,33	377,33	1
20/11/2024	Travaux Rénovation des voiries 2024-2027	2024/2151/01	18 971,74	0,00	30
20/11/2024	Travaux Rénovation des voiries 2024-2027	2024/2151/01	59 193,30	0,00	30
20/11/2024	Travaux Rénovation des voiries 2024-2027	2024/2151/01	1 274,04	0,00	30
20/11/2024	Travaux Rénovation des voiries 2024-2027	2024/2151/01	3 278,78	0,00	30
20/11/2024	Travaux Rénovation des voiries 2024-2027	2024/2151/01	1 904,86	0,00	30
20/11/2024	Travaux Rénovation des voiries 2024-2027	2024/2151/01	7 965,59	0,00	30
26/11/2024	Batiment 45 rue republique	2023/2115/01	2 390,54	0,00	20
26/11/2024	Batiment 45 rue republique	2023/2115/01	4 321,88	0,00	20
26/11/2024	Batiment 45 rue republique	2023/2115/01	20 382,00	0,00	20
26/11/2024	Batiment 45 rue republique	2023/2115/01	17 999,40	0,00	20
26/11/2024	Batiment 45 rue republique	2023/2115/01	5 662,14	0,00	20
26/11/2024	Création Parc Urbain - LAPAREL	2023/2128/02	15 983,10	17 411,40	30
28/11/2024	Parcelle BH17 - BIBARD -PRALONG + BH 128 Bibard	2024/2111/02	-20,00	0,00	0
28/11/2024	Parcelle BH17 - BIBARD -PRALONG + BH 128 Bibard	2024/2111/02	-20,00	0,00	0
02/12/2024	Batiment 45 rue republique	2023/2115/01	24 367,79	0,00	20
02/12/2024	Batiment 45 rue republique	2023/2115/01	1 248,00	0,00	20
02/12/2024	Batiment 45 rue republique	2023/2115/01	1 236,00	0,00	20
02/12/2024	Tvx de réfection - Espace Aden	2024/21318/04	9 706,77	0,00	20
03/12/2024	Etude pour le ré emploi des matériaux	2023/2031/01	7 941,99	0,00	0
03/12/2024	Etude pour le ré emploi des matériaux	2023/2031/01	2 786,67	0,00	0
03/12/2024	Etude pour le ré emploi des matériaux	2023/2031/01	1 045,00	0,00	0
03/12/2024	Rehabilitation Salle Paul Avon	2024/21318/02	1 440,00	0,00	0
03/12/2024	Travaux Rénovation des voiries 2024-2027	2024/2151/01	223,38	0,00	30
03/12/2024	Travaux Rénovation des voiries 2024-2027	2024/2151/01	1 072,68	0,00	30



Modalités et date d'acquisition	Désignation du bien	N° d'inventaire	Valeur d'acquisition (coût historique)	31/12/N	
				en années (2)	
03/12/2024	Travaux Rénovation des voiries 2024-2027	2024/2151/01	168,82	0,00	30
03/12/2024	Travaux Rénovation des voiries 2024-2027	2024/2151/01	3 757,90	0,00	30
04/12/2024	Partner III Fourgon standard	2024/215731/04	14 990,00	116,59	10
09/12/2024	Acquisition EPORA Le melassien, Parcelle BX151	2024/2118/04	309 304,55	0,00	0
12/12/2024	Raccordement au réseau d'électricité	2024/21534/02	1 591,20	0,00	30
13/12/2024	Batiment 45 rue republique	2023/2115/01	9 097,34	0,00	20
13/12/2024	Ilot Robespierre	2022/2031/02	2 797,20	0,00	0
13/12/2024	Ilot Robespierre	2022/2031/02	2 731,20	0,00	0
13/12/2024	Travaux Aménagement Carrefour rue Henri Dunant	2024/2152/03	3 300,00	0,00	30
13/12/2024	Travaux Aménagement Carrefour rue Henri Dunant	2024/2152/03	34 653,24	0,00	30
13/12/2024	Travaux Rénovation des voiries 2024-2027	2024/2151/01	5 283,46	0,00	30
13/12/2024	Travaux Rénovation des voiries 2024-2027	2024/2151/01	0,00	0,00	30
13/12/2024	Travaux Rénovation des voiries 2024-2027	2024/2151/01	5 329,24	0,00	30
13/12/2024	Vestiaires Etienne Plan	2024/21318/01	37 053,58	0,00	0
23/12/2024	Eglise du centre-Réhabilitation-SEISME	2020/238/04	1 100 000,00	0,00	0
23/12/2024	Ilôt Marceau Réhabilitation	2023/2152/02	50 000,00	0,00	0
23/12/2024	Mairie-Réhabilitation - Seisme	2020/238/05	800 000,00	0,00	0
02/01/2025	Création Parc Urbain - LAPAREL	2023/2128/02	-11 953,63	17 411,40	30
02/01/2025	Eclairage Public	2024/2324/01	11 293,20	0,00	30
02/01/2025	Eclairage Public	2024/2324/01	1 603,65	0,00	30
02/01/2025	Eclairage Public	2024/2324/01	377,04	0,00	30
02/01/2025	Eclairage Public	2024/2324/01	701,06	0,00	30
02/01/2025	Eclairage Public	2024/2324/01	560,85	0,00	30
02/01/2025	Eclairage Public	2024/2324/01	140,21	0,00	30
02/01/2025	Eclairage Public	2024/2324/01	1 056,54	0,00	30
02/01/2025	Eclairage Public	2024/2324/01	1 361,79	0,00	30
02/01/2025	Eclairage Public	2024/2324/01	11 953,63	0,00	30
02/01/2025	EP - Stade La Violette	2024/21534/03	0,00	0,00	30
02/01/2025	EP - Stade La Violette	2024/21534/03	0,00	0,00	30
09/01/2025	Eclairage Public	2024/2324/01	301,63	0,00	30
09/01/2025	Eclairage Public	2024/2324/01	75,41	0,00	30
Acquisitions à titre gratuit			0,00	0,00	
Mise à disposition			0,00	0,00	
Affectation			0,00	0,00	
Mises en concession ou affermage			0,00	0,00	
Divers			0,00	0,00	

(1) Selon les dispositions du code général des collectivités locales applicables à la collectivité.

(2) Si le bien acquis est amortissable, indiquer la durée d'amortissement.

Envoyé en préfecture le 09/04/2025

Reçu en préfecture le 09/04/2025

Publié le



ID : 007-210703195-20250407-DELIB2025_027-BF



IV – ANNEXES

B – ANNEXES PATRIMONIALES – VARIATION DU PATRIMOINE – SORTIES

ETAT DES SORTIES DES BIENS D'IMMOBILISATIONS (1)

Modalités et date de sortie (2)	Désignation du bien	Date d'entrée	Valeur d'acquisition (coût historique)	Durée amortissement en années	Cumul amortissements antérieurs à l'exercice	VNC le jour de la cession	Prix de cession	Plus ou moins values (3)	VNC au 31/12 de l'exercice pour les cessions partielles (4)
TOTAL GENERAL							0,00	0,00	
Cessions à titre onéreux							0,00	0,00	
Cessions à titre gratuit							0,00	0,00	
Mise à disposition							0,00	0,00	
Affectation							0,00	0,00	
Mises en concession ou affermage							0,00	0,00	
Mise à la réforme							0,00	0,00	
Divers							0,00	0,00	

(1) Selon les dispositions du code général des collectivités locales applicables à la collectivité.

(2) Afficher une ligne par cession, qu'elle soit totale ou partielle.

(3) Plus ou moins value = prix de cession - VNC (valeur nette comptable) le jour de la cession.

(4) La VNC au 31/12 est différente de 0 s'il s'agit de cessions partielles.

Envoyé en préfecture le 09/04/2025
 Reçu en préfecture le 09/04/2025
 Publié le
 ID : 007-210703195-20250407-DELIB2025_027-BF

IV 
B13

IV – ANNEXES
B – ANNEXES PATRIMONIALES – ETAT DES OPERATIONS LIEES AUX CESSIONS

Pour mémoire		Crédits ouverts (BP + DM)
Chapitre 024	Produits des cessions d'immobilisations	180 000,00

Produit des cessions		Réalizations
Compte 775	Produits des cessions d'immobilisations	130 000,00
Compte 675	Valeurs comptables des immobilisations cédées	1,04

IV – ANNEXES

B – ANNEXES PATRIMONIALES – ETAT DES TRAVAUX EN REGIE (1)

SECTION D'INVESTISSEMENT

Article (2)	Libellé (2)	Montant (3)
20	<i>Immobilisations incorporelles</i>	0,00
21	<i>Immobilisations corporelles</i>	69 831,93
2152	<i>Installations de voirie</i>	64 255,62
2181	<i>Install.générales,agencement & aménagements divers</i>	5 576,31
23	<i>Immobilisations en cours</i>	0,00
TOTAL GENERAL		69 831,93

SECTION DE FONCTIONNEMENT

Article (2)	Libellé (2)	Dépenses Mandats émis	Recettes Titres émis
011	Charges à caractère général	14 706,93	
60632	Fournitures de petit équipement	3 186,42	
60633	Fournitures de voirie	11 187,63	
61351	Matériel roulant	126,08	
61358	Autres	206,80	
012	Charges de personnel et frais assimilés	55 125,00	
64111	Rémunération principale	55 125,00	
72	Travaux en régie		69 831,93
722	<i>Immobilisations corporelles</i>		69 831,93
TOTAL GENERAL		69 831,93	69 831,93

(1) Les immobilisations créées par les services techniques de la collectivité sont enregistrées au coût de leur production. Ce dernier correspond au coût d'acquisition des matières consommées augmenté des charges directes de production (matériel et outillage acquis ou loués, frais de personnel, ...) à l'exclusion des frais financiers et des frais d'administration générale.

(2) Détailler les chapitres budgétaires par article conformément au plan de comptes appliqué par la collectivité.

(3) Les montants à renseigner correspondent aux mandats émis imputés au chapitre 040.

IV – ANNEXES**B – ANNEXES PATRIMONIALES – ETAT DES TRAVAUX EN REGIE****IV****B14****RATIO**

	Montant
Recettes 72 (I)	69 831,93
Recettes réelles de fonctionnement	10 879 659,10
Recettes 72 / Recettes réelles de fonctionnement	0,64 %

**IV – ANNEXES****ELEMENTS DU BILAN****ETAT DE VENTILATION DES DEPENSES LIEES A LA GESTION DE LA CRISE SANITAIRE DU
COVID-19 – SECTION DE FONCTIONNEMENT****B15.1****B15.1 – SECTION DE FONCTIONNEMENT**

DEPENSES – MANDATS EMIS		
Article (1)	Libellé (1)	Montant
011	Charges à caractère général	0,00
012	Charges de personnel et frais assimilés	0,00
016	APA	0,00
017	RSA / Régularisations de RMI	0,00
65	Autres charges de gestion courante	0,00
66	Charges financières	0,00
67	Charges spécifiques	0,00
68	Dotations aux provisions, dépréciations	0,00
014	Atténuations de produits	0,00
Total des dépenses réelles		0,00
042	<i>Opérations ordre transf. entre sections</i>	0,00
043	<i>Opérations ordre intérieur de la section</i>	0,00
Total des dépenses d'ordre		0,00
TOTAL GENERAL		0,00

(1) Détailler les chapitres budgétaires par article conformément au plan de comptes appliqué par la commune ou l'établissement.



IV – ANNEXES	
ELEMENTS DU BILAN	
ETAT DE VENTILATION DES DEPENSES LIEES A LA GESTION DE LA CRISE SANITAIRE DU COVID-19 – SECTION D'INVESTISSEMENT	B15.2

B15.2 – SECTION D'INVESTISSEMENT

DEPENSES – MANDATS EMIS		
Article (1)	Libellé (1)	Montant
10	Dotations, fonds divers et réserves	0,00
13	Subventions d'investissement	0,00
16	Emprunts et dettes assimilées	0,00
018	RSA	0,00
20	Immobilisations incorporelles (hors opérations)	0,00
204	Subventions d'équipement versées (hors opérations)	0,00
21	Immobilisations corporelles (hors opérations)	0,00
22	Immobilisations reçues en affectation (hors opérations)	0,00
23	Immobilisations en cours (hors opérations)	0,00
26	Participations et créances rattachées	0,00
27	Autres immobilisations financières	0,00
Opérations d'équipement (1 ligne par opération)		
Opérations pour compte de tiers (1 ligne par opération)		
Total des dépenses réelles		0,00
040	<i>Opérations ordre transf. entre sections</i>	<i>0,00</i>
041	<i>Opérations patrimoniales</i>	<i>0,00</i>
Total des dépenses d'ordre		0,00
TOTAL GENERAL		0,00

(1) Détailler les chapitres budgétaires par article conformément au plan de comptes appliqué par la commune ou l'établissement.

IV – ANNEXES

ANNEXES BUDGETAIRES
EQUILIBRE BUDGETAIRE

C1.1

DISPONIBILITE DE RESSOURCES PROPRES PROVENANT DES EXERCICES ANTERIEURS

Solde de la section d'investissement de l'exercice N-1

	Ressources propres issues de l'exercice N-1
Solde d'exécution 001 (A) montant négatif si déficit (D001) montant positif si excédent (R001)	-970 605,74
Solde des RAR (B) montant négatif si déficit montant positif si excédent	-337 729,10
Solde de la section investissement de l'exercice N-1 (Solde I = A + B) Solde positif : excédent de financement Solde négatif : besoin de financement	-1 308 334,84

Disponibilité des ressources propres provenant des exercices antérieurs après financement de la section investissement de l'exercice N-1

	Ressources propres issues de l'exercice N-1
Affectation au 1068 (C)	1 310 000,00
Solde de la section investissement de l'exercice N-1 (Solde I) Solde positif : excédent de financement Solde négatif : besoin de financement	-1 308 334,84
Disponibilité de ressources propres des exercices antérieurs (Solde II = C + Solde I) Solde positif : ressources disponibles pour la couverture de l'annuité Solde négatif : absence de ressources propres provenant des exercices antérieurs pour la couverture de l'annuité	1 665,16

COUVERTURE DE L'ANNUITE DE LA DETTE PAR LES RESSOURCES PROPRES - PETIT EQUILIBRE

	Crédits ouverts/reportés (2)	Réalisations (3)	Restes à réaliser au 31/12/N (4)	Total
		(a)	(b)	(c = a + b)
Dépenses de l'exercice à couvrir par des ressources propres (D)(1)	813 788,04	812 204,58	620 609,32	1 432 813,90
Ressources propres externes et internes de l'exercice (E)(1)	3 150 080,02	1 391 164,25	475 499,00	1 866 663,25
Solde des opérations de l'exercice (Solde III = E - D)	2 336 291,98	578 959,67	-145 110,32	433 849,35
Solde d'exécution 001 (A) montant négatif si déficit (D001) montant positif si excédent (R001)	-970 605,74			-970 605,74
Affectation au 1068 (C)	1 310 000,00	1 310 000,00		1 310 000,00
Solde des opérations liées à l'exercice N-1 (Solde IV = A + C)	339 394,26			339 394,26
Couverture de l'annuité de la dette (Solde V = Solde III + Solde IV) Solde positif : annuité de la dette couverte Solde négatif : annuité de la dette non couverte				773 243,61

(1) BP+BS+DM + RAR N-1. Le détail est présenté aux états suivants : "Equilibre budgétaire - Dépenses" et "Equilibre budgétaire - Recette"

(2) Cumul des crédits de l'exercice votés ou reportés

(3) Mandats et titres émis

(4) Il s'agit des restes à réaliser établis conformément à la comptabilité d'engagement annuelle

Envoyé en préfecture le 09/04/2025

Reçu en préfecture le 09/04/2025

Publié le



ID : 007-210703195-20250407-DELIB2025_027-BF

IV – ANNEXES

C – ANNEXES BUDGETAIRES – EQUILIBRE BUDGETAIRE – DEPENSES

DEPENSES A COUVRIR PAR DES RESSOURCES PROPRES

Art. (1)	Libellé (1)	Crédits de l'exercice (BP + BS + DM + RAR N-1)	Réalisations
DEPENSES TOTALES A COUVRIR PAR DES RESSOURCES PROPRES = A + B		813 788,04	812 204,58
16 Emprunts et dettes assimilées (A)		705 388,04	705 348,79
1631	Emprunts obligataires	0,00	0,00
1641	Emprunts en euros	640 188,04	640 188,04
1643	Emprunts en devises	0,00	0,00
16441	Opérations afférentes à l'emprunt	0,00	0,00
1671	Avances consolidées du Trésor	0,00	0,00
1672	Emprunts sur comptes spéciaux du Trésor	0,00	0,00
1678	Autres emprunts et dettes	0,00	0,00
1681	Autres emprunts	0,00	0,00
1682	Bons à moyen terme négociables	0,00	0,00
1687	Autres dettes	65 200,00	65 160,75
Dépenses et transferts à déduire des ressources propres (B)		108 400,00	106 855,79
10...	<i>Reprise de dotations, fonds divers et réserves</i>		
10...	Reversement de dotations, fonds divers et réserves		
10226	Taxe d'aménagement	27 400,00	27 369,84
139	<i>Subv. invest. transférées cpte résultat</i>	81 000,00	79 485,95

(1) Détailler les chapitres budgétaires par article conformément au plan de comptes.

IV – ANNEXES

C – ANNEXES BUDGETAIRES – EQUILIBRE BUDGETAIRE – RECETTES

RESSOURCES PROPRES

Art. (1)	Libellé (1)	Crédits de l'exercice (BP + BS + DM + RAR N-1)	Réalisations
RECETTES (RESSOURCES PROPRES) = a + b		3 150 080,02	III 1 391 164,25
Ressources propres externes de l'année (a)		521 300,00	622 866,71
10222	FCTVA	421 300,00	562 038,56
10226	Taxe d'aménagement (2)	100 000,00	48 328,15
10227	Versement pour sous densité	0,00	0,00
10228	Autres fonds d'investissement	0,00	0,00
13146	Attributions compensation investissement	0,00	0,00
13156	Attributions compensation investissement	0,00	0,00
13246	Attributions compensation investissement	0,00	0,00
13256	Attributions compensation investissement	0,00	0,00
138	Autres subventions invest. non transf.	0,00	0,00
26...	Participations et créances rattachées		
27...	Autres immobilisations financières		
2764	Créances/particuliers, pers. droit privé	0,00	12 500,00
Ressources propres internes de l'année (b) (3)		2 628 780,02	768 297,54
15...	<i>Provisions pour risques et charges</i>		
169	<i>Primes de remboursement des obligations</i>	0,00	0,00
26...	<i>Participations et créances rattachées</i>		
27...	<i>Autres immobilisations financières</i>		
28...	<i>Amortissement des immobilisations</i>		
2802	<i>Frais liés à la réalisation de document</i>	4 694,14	4 694,14
28031	<i>Frais d'études</i>	13 558,35	13 558,35
28041581	<i>Autres grpts-Biens mob., mat. et études</i>	206 081,36	99 500,00
28041582	<i>Autres grpts - Bâtiments et installat°</i>	4 780,46	4 780,46
2804182	<i>Autres org pub - Bât. et installations</i>	46 903,19	46 903,19
280422	<i>Privé - Bâtiments et installations</i>	0,00	955,56
2805	<i>Licences, logiciels, droits similaires</i>	0,00	12 902,06
28088	<i>Autres immobilisations incorporelles</i>	12 177,06	0,00
28121	<i>Plantations d'arbres et d'arbustes</i>	0,00	2 273,80
28128	<i>Autres aménagements de terrains</i>	8 583,72	25 995,12
281311	<i>Bâtiments administratifs</i>	6 538,00	6 538,00

Art. (1)	Libellé (1)	Crédits de l'exercice (BP + BS + DM + RAR N-1)	
281312	Bâtiments scolaires	12 818,75	13 704,66
281318	Autres bâtiments publics	64 141,86	89 777,28
281351	Bâtiments publics	19 759,50	19 165,45
28138	Autres constructions	19 330,48	19 924,53
28151	Réseaux de voirie	21 110,43	21 137,15
28152	Installations de voirie	77 645,07	78 323,98
281531	Réseaux d'adduction d'eau	4 388,14	4 388,14
281533	Réseaux câblés	772,11	772,11
281534	Réseaux d'électrification	12 398,59	12 478,13
281538	Autres réseaux	100 243,74	100 243,74
281571	Matériel ferroviaire	13 812,00	0,00
2815731	Matériel roulant	0,00	16 401,41
2815738	Autre matériel et outillage de voirie	0,00	3 639,62
281578	Autre matériel technique	3 639,62	0,00
28158	Autres inst., matériel, outil. techniques	92 453,47	93 765,26
281721	Plant. arbres, arbustes (mise à dispo)	90,00	0,00
281738	Autres constructions (m. à dispo)	67,64	67,64
28181	Installations générales, aménagt divers	9 006,67	9 006,67
281828	Autres matériels de transport	7 458,05	7 458,05
281831	Matériel informatique scolaire	0,00	9 790,28
281838	Autre matériel informatique	15 982,16	14 783,34
281841	Matériel de bureau et mobilier scolaire	7 076,38	3 561,62
281848	Autres matériels de bureau et mobiliers	0,00	4 364,77
28185	Matériel de téléphonie	0,00	1 275,88
28188	Autres immo. corporelles	22 989,06	26 167,15
29...	Dépréciations des immobilisations		
31...	Matières premières (et fournitures) (4)		
33...	En-cours de production de biens (4)		
35...	Stocks de produits (4)		
39...	Dépréciation des stocks et en-cours		
481...	Charges à rép. sur plusieurs exercices		
49...	Dépréciation des comptes de tiers		
59...	Dépréciation des comptes financiers		
024	Produits des cessions d'immobilisations	180 000,00	0,00
021	Virement de la section de fonctionnement	1 640 280,02	0,00

Envoyé en préfecture le 09/04/2025

Reçu en préfecture le 09/04/2025

Publié le



ID : 007-210703195-20250407-DELIB2025_027-BF

(1) Les comptes 15, 169, 26, 27, 28, 29, 39, 481, 49 et 59 sont à détailler conformément au plan de comptes.

(2) Le compte 10226 peut être utilisé uniquement par les communes et les établissements publics à fiscalité propre.

(3) Les comptes 15, 29, 39, 49 et 59 sont présentés uniquement si la collectivité applique le régime des provisions budgétaires.

(4) Les comptes 31, 33 et 35 ne peuvent être utilisés que pour les budgets utilisant la comptabilité de stock. Par conséquent, seuls les budgets retraçant les dépenses et les recettes d'un lotissement ou d'une ZAC peuvent utiliser les comptes susmentionnés.

IV – ANNEXES

C – ANNEXES BUDGETAIRES – AUTORISATIONS DE PROGRAMME

SITUATION DES AUTORISATIONS DE PROGRAMME ET CREDITS DE PAIEMENT

AUTORISATION DE PROGRAMME *		Chapitre (s)	Stocks AP votées disponibles à l'affectation (exercices antérieurs)	AP votées dans l'année	AP affectées non couvertes par des CP réalisés au 01/01/N (1)	Flux d'AP affectées dans l'année (2)	AP affectées annulées (3)	Stock d'AP affectées restant à financer (4) = (1) + (2) - (3)	CP mandatés au budget de l'année N (5)	AP affectées non couvertes par des CP mandatés au 31/12/N (6) = (4) - (5)
Numéro	Libellé									
202406	Aménagement quartier Robespierre	1111191	0,00	800 950,00	0,00	0,00	0,00	0,00	43 843,00	-43 843,00
202401	Demolition Reconstruction Eglise Notre Dame de l'assomption	10020, 23	0,00	3 015 000,00	0,00	0,00	0,00	0,00	1 100 000,00	-1 100 000,00
202404	Giratoire de la Sablière	115028	0,00	427 400,00	0,00	0,00	0,00	0,00	16 400,00	-16 400,00
202405	Hotel de ville	10 001, 23	0,00	2 590 000,00	0,00	0,00	0,00	0,00	800 000,00	-800 000,00
2024091	Jean Macé Aménagement Place	115048	0,00	4 904 763,00	0,00	0,00	0,00	0,00	1 240 660,00	-1 240 660,00
202402	Mise en conformité espace aden	10022	0,00	132 000,00	0,00	0,00	0,00	0,00	9 707,00	-9 707,00
202403	Protection contre les risques d'eboulement rocheux	19032	0,00	413 894,00	0,00	0,00	0,00	0,00	301 074,00	-301 074,00
TOTAL			0,00	12 284 007,00	0,00	0,00	0,00	0,00	3 511 684,00	-3 511 684,00

* Le détail par programme n'est à renseigner qu'à compter des AP votées en 2005.

(1) Il s'agit des AP affectées antérieurement à l'exercice N et non encore entièrement couvertes par les CP des années antérieures.

(2) Il s'agit des AP votées avant ou pendant l'exercice N et affectées pendant celui-ci.

(6) Il s'agit des AP non encore intégralement couvertes à la fin de l'exercice N.

	N-3	N-2	N-1	N
Ratio de couverture des AP affectées (6) / (5)	0,00	0,00	0,00	-1,00

IV – ANNEXES

C – ANNEXES BUDGETAIRES – AUTORISATIONS D'ENGAGEMENT

SITUATION DES AUTORISATIONS D'ENGAGEMENT ET CREDITS DE PAIEMENT

AUTORISATION D'ENGAGEMENT *		Chapitre (s)	Stocks AE votées disponibles à l'affectation (exercices antérieurs)	AE votées dans l'année	AE affectées non couvertes par des CP réalisés au 01/01/N (1)	Flux d'AE affectées dans l'année (2)	AE affectées annulées (3)	Stock d'AE affectées restant à financer (4) = (1) + (2) - (3)	CP mandatés au budget de l'année N (5)	AE affectées non couvertes par des CP mandatés au 31/12/N (6) = (4) - (5)
Numéro	Libellé									
TOTAL			0,00	0,00	0,00	0,00	0,00	0,00	0,00	0,00

* Le détail par engagement n'est à renseigner qu'à compter des AE votées en 2005.

(1) Il s'agit des AE affectées antérieurement à l'exercice N et non encore entièrement couvertes par les CP des années antérieures.

(2) Il s'agit des AE votées avant ou pendant l'exercice N et affectées pendant celui-ci.

(6) Il s'agit des AE non encore intégralement couvertes à la fin de l'exercice N.

	N-3	N-2	N-1	N
Ratio de couverture des AE affectées (6) / (5)	0,00	0,00	0,00	0,00

IV – ÉTATS ANNEXÉS

IMPACT DU BUDGET POUR LA TRANSITION ECOLOGIQUE – REPARTITION PAR NATURE

Présentation agrégée par nature

Type de dépense (2)		Total des dépenses (mandatées) (3)	Favorables	Mixtes	Défavorables	Neutres	Non cotées
A105	Subventions d'investissement versées	0,00	0,00	0,00	0,00	0,00	0,00
A110	Autres immobilisations incorporelles	0,00	0,00	0,00	0,00	0,00	0,00
A115	Immobilisations incorporelles en cours	0,00	0,00	0,00	0,00	0,00	0,00
A120	Terrains	0,00	0,00	0,00	0,00	0,00	0,00
A125	Constructions	0,00	0,00	0,00	0,00	0,00	0,00
A130	Réseaux et installations de voirie	0,00	0,00	0,00	0,00	0,00	0,00
A135	Réseaux divers	0,00	0,00	0,00	0,00	0,00	0,00
A140	Installations techniques, agencements et matériel	0,00	0,00	0,00	0,00	0,00	0,00
A145	Immobilisations mises en concessions ou affermées	0,00	0,00	0,00	0,00	0,00	0,00
A150	Autres immobilisations corporelles	0,00	0,00	0,00	0,00	0,00	0,00
A155	Immobilisations corporelles en cours	0,00	0,00	0,00	0,00	0,00	0,00
A165	Immobilisations financières	0,00	0,00	0,00	0,00	0,00	0,00
A225	Opérations pour le compte de tiers	0,00	0,00	0,00	0,00	0,00	0,00
TOTAL		0,00	0,00	0,00	0,00	0,00	0,00

AXE 1 : LUTTE CONTRE LE CHANGEMENT CLIMATIQUE (1)

Type de dépense (2)		Total des dépenses (mandatées) (3)	Favorables	Défavorables	Neutres	Non cotées
A105	Subventions d'investissement versées	0,00	0,00	0,00	0,00	0,00
A110	Autres immobilisations incorporelles	0,00	0,00	0,00	0,00	0,00
A115	Immobilisations incorporelles en cours	0,00	0,00	0,00	0,00	0,00
A120	Terrains	0,00	0,00	0,00	0,00	0,00
A125	Constructions	0,00	0,00	0,00	0,00	0,00
A130	Réseaux et installations de voirie	0,00	0,00	0,00	0,00	0,00
A135	Réseaux divers	0,00	0,00	0,00	0,00	0,00
A140	Installations techniques, agencements et matériel	0,00	0,00	0,00	0,00	0,00
A145	Immobilisations mises en concessions ou affermées	0,00	0,00	0,00	0,00	0,00
A150	Autres immobilisations corporelles	0,00	0,00	0,00	0,00	0,00
A155	Immobilisations corporelles en cours	0,00	0,00	0,00	0,00	0,00
A165	Immobilisations financières	0,00	0,00	0,00	0,00	0,00
A225	Opérations pour le compte de tiers	0,00	0,00	0,00	0,00	0,00
TOTAL		0,00	0,00	0,00	0,00	0,00

AXE 2 : ADAPTATION AU CHANGEMENT CLIMATIQUE ET PREVENTIUN DES RISQUES NATURELS (1)

Type de dépense (2)		Total des dépenses (mandatées) (3)	Favorables	Défavorables	Neutres	Non cotées
A105	Subventions d'investissement versées	0,00	0,00	0,00	0,00	0,00
A110	Autres immobilisations incorporelles	0,00	0,00	0,00	0,00	0,00
A115	Immobilisations incorporelles en cours	0,00	0,00	0,00	0,00	0,00
A120	Terrains	0,00	0,00	0,00	0,00	0,00
A125	Constructions	0,00	0,00	0,00	0,00	0,00
A130	Réseaux et installations de voirie	0,00	0,00	0,00	0,00	0,00
A135	Réseaux divers	0,00	0,00	0,00	0,00	0,00
A140	Installations techniques, agencements et matériel	0,00	0,00	0,00	0,00	0,00
A145	Immobilisations mises en concessions ou affermées	0,00	0,00	0,00	0,00	0,00
A150	Autres immobilisations corporelles	0,00	0,00	0,00	0,00	0,00
A155	Immobilisations corporelles en cours	0,00	0,00	0,00	0,00	0,00
A165	Immobilisations financières	0,00	0,00	0,00	0,00	0,00
A225	Opérations pour compte de tiers	0,00	0,00	0,00	0,00	0,00
TOTAL		0,00	0,00	0,00	0,00	0,00

AXE 3 : GESTION DES RESSOURCES EN EAU (1)

Type de dépense (2)		Total des dépenses (mandatées) (3)	Favorables	Défavorables	Neutres	Non cotées
A105	Subventions d'investissement versées	0,00	0,00	0,00	0,00	0,00
A110	Autres immobilisations incorporelles	0,00	0,00	0,00	0,00	0,00
A115	Immobilisations incorporelles en cours	0,00	0,00	0,00	0,00	0,00
A120	Terrains	0,00	0,00	0,00	0,00	0,00
A125	Constructions	0,00	0,00	0,00	0,00	0,00
A130	Réseaux et installations de voirie	0,00	0,00	0,00	0,00	0,00
A135	Réseaux divers	0,00	0,00	0,00	0,00	0,00
A140	Installations techniques, agencements et matériel	0,00	0,00	0,00	0,00	0,00
A145	Immobilisations mises en concessions ou affermées	0,00	0,00	0,00	0,00	0,00
A150	Autres immobilisations corporelles	0,00	0,00	0,00	0,00	0,00
A155	Immobilisations corporelles en cours	0,00	0,00	0,00	0,00	0,00
A165	Immobilisations financières	0,00	0,00	0,00	0,00	0,00
A225	Opérations pour compte de tiers	0,00	0,00	0,00	0,00	0,00
TOTAL		0,00	0,00	0,00	0,00	0,00

AXE 4 : TRANSITION VERS L'ECONOMIE CIRCULAIRE, GESTION DES DECHETS, PREVENTION DES RISQUES TECHNOLOGIQUES (1)

Type de dépense (2)		Total des dépenses (mandatées) (3)	Favorables	Défavorables	Neutres	Non cotées
A105	Subventions d'investissement versées	0,00	0,00	0,00	0,00	0,00
A110	Autres immobilisations incorporelles	0,00	0,00	0,00	0,00	0,00
A115	Immobilisations incorporelles en cours	0,00	0,00	0,00	0,00	0,00
A120	Terrains	0,00	0,00	0,00	0,00	0,00
A125	Constructions	0,00	0,00	0,00	0,00	0,00
A130	Réseaux et installations de voirie	0,00	0,00	0,00	0,00	0,00
A135	Réseaux divers	0,00	0,00	0,00	0,00	0,00
A140	Installations techniques, agencements et matériel	0,00	0,00	0,00	0,00	0,00
A145	Immobilisations mises en concessions ou affermées	0,00	0,00	0,00	0,00	0,00
A150	Autres immobilisations corporelles	0,00	0,00	0,00	0,00	0,00
A155	Immobilisations corporelles en cours	0,00	0,00	0,00	0,00	0,00
A165	Immobilisations financières	0,00	0,00	0,00	0,00	0,00
A225	Opérations pour compte de tiers	0,00	0,00	0,00	0,00	0,00
TOTAL		0,00	0,00	0,00	0,00	0,00

AXE 5 : LUTTE CONTRE LES POLLUTIONS DE L'AIR ET DES SOLS (1)

Type de dépense (2)		Total des dépenses (mandatées) (3)	Favorables	Défavorables	Neutres	Non cotées
A105	Subventions d'investissement versées	0,00	0,00	0,00	0,00	0,00
A110	Autres immobilisations incorporelles	0,00	0,00	0,00	0,00	0,00
A115	Immobilisations incorporelles en cours	0,00	0,00	0,00	0,00	0,00
A120	Terrains	0,00	0,00	0,00	0,00	0,00
A125	Constructions	0,00	0,00	0,00	0,00	0,00
A130	Réseaux et installations de voirie	0,00	0,00	0,00	0,00	0,00
A135	Réseaux divers	0,00	0,00	0,00	0,00	0,00
A140	Installations techniques, agencements et matériel	0,00	0,00	0,00	0,00	0,00
A145	Immobilisations mises en concessions ou affermées	0,00	0,00	0,00	0,00	0,00
A150	Autres immobilisations corporelles	0,00	0,00	0,00	0,00	0,00
A155	Immobilisations corporelles en cours	0,00	0,00	0,00	0,00	0,00
A165	Immobilisations financières	0,00	0,00	0,00	0,00	0,00
A225	Opérations pour compte de tiers	0,00	0,00	0,00	0,00	0,00
TOTAL		0,00	0,00	0,00	0,00	0,00

AXE 6 : PRESERVATION DE LA BIODIVERSITE, PROTECTION DES ESPACES NATURELS, AGRICOLES ET SYLVICOLES (1)

Type de dépense (2)		Total des dépenses (mandatées) (3)	Favorables	Défavorables	Neutres	Non cotées
A105	Subventions d'investissement versées	0,00	0,00	0,00	0,00	0,00
A110	Autres immobilisations incorporelles	0,00	0,00	0,00	0,00	0,00
A115	Immobilisations incorporelles en cours	0,00	0,00	0,00	0,00	0,00
A120	Terrains	0,00	0,00	0,00	0,00	0,00
A125	Constructions	0,00	0,00	0,00	0,00	0,00
A130	Réseaux et installations de voirie	0,00	0,00	0,00	0,00	0,00
A135	Réseaux divers	0,00	0,00	0,00	0,00	0,00
A140	Installations techniques, agencements et matériel	0,00	0,00	0,00	0,00	0,00
A145	Immobilisations mises en concessions ou affermées	0,00	0,00	0,00	0,00	0,00
A150	Autres immobilisations corporelles	0,00	0,00	0,00	0,00	0,00
A155	Immobilisations corporelles en cours	0,00	0,00	0,00	0,00	0,00
A165	Immobilisations financières	0,00	0,00	0,00	0,00	0,00
A225	Opérations pour compte de tiers	0,00	0,00	0,00	0,00	0,00
TOTAL		0,00	0,00	0,00	0,00	0,00

(1) Les objectifs de transition écologique mentionnés au 1° du IV de l'article 191 de la loi du 29 décembre 2023 correspondent aux six axes de l'article 19 du règlement (UE) 2020/852 du Parlement européen et du Conseil du 18 juin 2020 sur l'établissement d'un cadre visant à favoriser les investissements durables et modifiant le règlement (UE) 2019/2088 du Parlement européen et du Conseil du 27 novembre 2019 sur la publication d'informations en matière de durabilité dans le secteur des services financiers :

Axe 1° atténuation du changement climatique ;

Axe 2° adaptation au changement climatique et prévention des risques naturels ;

Axe 3° gestion des ressources en eau ;

Axe 4° transition vers une économie circulaire, gestion des déchets, prévention des risques technologiques ;

Axe 5° prévention et contrôle des pollutions de l'air et des sols ;

Axe 6° préservation de la biodiversité et protection des espaces naturels, agricoles et sylvicoles.

L'analyse de l'impact environnemental des dépenses visées est réalisée de manière obligatoire :

- à compter de l'exercice 2024 pour l'axe 1° ;

- à compter de l'exercice 2025 pour les axes 1° et 6°.

La cotation selon les autres axes est possible, mais facultative.

(2) Les dépenses pour lesquelles la contribution aux objectifs de transition écologique est présentée obligatoirement sont celles exécutées aux comptes suivants des budgets principaux et des budgets annexes soumis à l'instruction budgétaire et comptable M57 :

- 2031 « Frais d'études »,

- 2111 « Terrains nus »,

- 2115 « Terrains bâtis »,

- 2128 « Autres agencements et aménagements de terrains »,

- 21312 « Bâtiments scolaires »,

- 21318 « Autres bâtiments publics »,

- 21351 « Installations générales, agencements, aménagements des constructions - Bâtiments publics »,

- 21352 « Installations générales, agencements, aménagements des constructions - Bâtiments privés »,

- 2138 « Autres constructions »,

- 2151 « Réseaux de voirie »,

- 2152 « Installations de voirie »,

- 21821 « Matériel et transport ferroviaire »,

- 21828 « Autres matériels de transport »,

- 2312 « Agencements et aménagements de terrains en cours »,

- 2313 « Constructions en cours »,

- 2315 « Installations, matériel et outillage techniques en cours »,

- 2317 « Immobilisations reçues au titre d'une mise à disposition en cours ».

La cotation des autres natures de dépense est possible, mais facultative.

(3) Les dépenses d'investissement pour lesquelles la contribution aux objectifs de transition écologique est présentée s'entendent comme les dépenses réelles exécutées, hors remboursement des annuités d'emprunts à l'exception des remboursements correspondant à la dette liée à la part investissement des marchés de partenariat.

IV – ÉTATS ANNEXÉS

IMPACT DU BUDGET POUR LA TRANSITION ECOLOGIQUE – REPARTITION PAR FONCTION

Présentation agrégée par fonction

Type de dépense (2)		Total des dépenses (mandatées) (3)	Favorables	Mixtes	Défavorables	Neutres	Non cotées
0	Services généraux	0,00	0,00	0,00	0,00	0,00	0,00
0-5	Fonds européens	0,00	0,00	0,00	0,00	0,00	0,00
1	Sécurité	0,00	0,00	0,00	0,00	0,00	0,00
2	Enseignement, formation professionnelle et apprentissage	0,00	0,00	0,00	0,00	0,00	0,00
3	Culture, vie sociale, jeunesse, sport et loisirs	0,00	0,00	0,00	0,00	0,00	0,00
4	Santé et action sociale (hors APA, RSA et régularisation RMI)	0,00	0,00	0,00	0,00	0,00	0,00
4-3	APA	0,00	0,00	0,00	0,00	0,00	0,00
4-4	RSA – Régularisation des RMI	0,00	0,00	0,00	0,00	0,00	0,00
5	Aménagement des territoires et habitat	0,00	0,00	0,00	0,00	0,00	0,00
6	Action économique	0,00	0,00	0,00	0,00	0,00	0,00
7	Environnement	0,00	0,00	0,00	0,00	0,00	0,00
8	Transports	0,00	0,00	0,00	0,00	0,00	0,00
TOTAL		0,00	0,00	0,00	0,00	0,00	0,00

AXE 1 : LUTTE CONTRE LE CHANGEMENT CLIMATIQUE (1)

Type de dépense (2)		Total des dépenses (mandatées) (3)	Favorables	Défavorables	Neutres	Non cotées
0	Services généraux	0,00	0,00	0,00	0,00	0,00
0-5	Fonds européens	0,00	0,00	0,00	0,00	0,00
1	Sécurité	0,00	0,00	0,00	0,00	0,00
2	Enseignement, formation professionnelle et apprentissage	0,00	0,00	0,00	0,00	0,00
3	Culture, vie sociale, jeunesse, sports et loisirs	0,00	0,00	0,00	0,00	0,00
4	Santé et action sociale (hors APA, RSA et régularisation RMI)	0,00	0,00	0,00	0,00	0,00
4-3	APA	0,00	0,00	0,00	0,00	0,00
4-4	RSA – Régularisations des RMI	0,00	0,00	0,00	0,00	0,00
5	Aménagement des territoires et habitat	0,00	0,00	0,00	0,00	0,00
6	Action économique	0,00	0,00	0,00	0,00	0,00
7	Environnement	0,00	0,00	0,00	0,00	0,00
8	Transports	0,00	0,00	0,00	0,00	0,00
TOTAL		0,00	0,00	0,00	0,00	0,00

AXE 2 : ADAPTATION AU CHANGEMENT CLIMATIQUE ET PREVENTIUN DES RISQUES NATURELS (1)

Type de dépense (2)		Total des dépenses (mandatées) (3)	Favorables	Défavorables	Neutres	Non cotées
0	Services généraux	0,00	0,00	0,00	0,00	0,00
0-5	Fonds européens	0,00	0,00	0,00	0,00	0,00
1	Sécurité	0,00	0,00	0,00	0,00	0,00
2	Enseignement, formation professionnelle et apprentissage	0,00	0,00	0,00	0,00	0,00
3	Culture, vie sociale, jeunesse, sports et loisirs	0,00	0,00	0,00	0,00	0,00
4	Santé et action sociale (hors APA, RSA et régularisation RMI)	0,00	0,00	0,00	0,00	0,00
4-3	APA	0,00	0,00	0,00	0,00	0,00
4-4	RSA – Régularisations des RMI	0,00	0,00	0,00	0,00	0,00
5	Aménagement des territoires et habitat	0,00	0,00	0,00	0,00	0,00
6	Action économique	0,00	0,00	0,00	0,00	0,00
7	Environnement	0,00	0,00	0,00	0,00	0,00
8	Transports	0,00	0,00	0,00	0,00	0,00
TOTAL		0,00	0,00	0,00	0,00	0,00

AXE 3 : GESTION DES RESSOURCES EN EAU (1)

Type de dépense (2)		Total des dépenses (mandatées) (3)	Favorables	Défavorables	Neutres	Non cotées
0	Services généraux	0,00	0,00	0,00	0,00	0,00
0-5	Fonds européens	0,00	0,00	0,00	0,00	0,00
1	Sécurité	0,00	0,00	0,00	0,00	0,00
2	Enseignement, formation professionnelle et apprentissage	0,00	0,00	0,00	0,00	0,00
3	Culture, vie sociale, jeunesse, sports et loisirs	0,00	0,00	0,00	0,00	0,00
4	Santé et action sociale (hors APA, RSA et régularisation RMI)	0,00	0,00	0,00	0,00	0,00
4-3	APA	0,00	0,00	0,00	0,00	0,00
4-4	RSA – Régularisations des RMI	0,00	0,00	0,00	0,00	0,00
5	Aménagement des territoires et habitat	0,00	0,00	0,00	0,00	0,00
6	Action économique	0,00	0,00	0,00	0,00	0,00
7	Environnement	0,00	0,00	0,00	0,00	0,00
8	Transports	0,00	0,00	0,00	0,00	0,00
TOTAL		0,00	0,00	0,00	0,00	0,00

AXE 4 : TRANSITION VERS L'ECONOMIE CIRCULAIRE, GESTION DES DECHETS, PREVENTION DES RISQUES TECHNOLOGIQUES (1)

Type de dépense (2)		Total des dépenses (mandatées) (3)	Favorables	Défavorables	Neutres	Non cotées
0	Services généraux	0,00	0,00	0,00	0,00	0,00
0-5	Fonds européens	0,00	0,00	0,00	0,00	0,00
1	Sécurité	0,00	0,00	0,00	0,00	0,00
2	Enseignement, formation professionnelle et apprentissage	0,00	0,00	0,00	0,00	0,00
3	Culture, vie sociale, jeunesse, sports et loisirs	0,00	0,00	0,00	0,00	0,00
4	Santé et action sociale (hors APA, RSA et régularisation RMI)	0,00	0,00	0,00	0,00	0,00
4-3	APA	0,00	0,00	0,00	0,00	0,00
4-4	RSA – Régularisations des RMI	0,00	0,00	0,00	0,00	0,00
5	Aménagement des territoires et habitat	0,00	0,00	0,00	0,00	0,00
6	Action économique	0,00	0,00	0,00	0,00	0,00
7	Environnement	0,00	0,00	0,00	0,00	0,00
8	Transports	0,00	0,00	0,00	0,00	0,00
TOTAL		0,00	0,00	0,00	0,00	0,00

AXE 5 : LUTTE CONTRE LES POLLUTIONS DE L'AIR ET DES SOLS (1)

Type de dépense (2)		Total des dépenses (mandatées) (3)	Favorables	Défavorables	Neutres	Non cotées
0	Services généraux	0,00	0,00	0,00	0,00	0,00
0-5	Fonds européens	0,00	0,00	0,00	0,00	0,00
1	Sécurité	0,00	0,00	0,00	0,00	0,00
2	Enseignement, formation professionnelle et apprentissage	0,00	0,00	0,00	0,00	0,00
3	Culture, vie sociale, jeunesse, sports et loisirs	0,00	0,00	0,00	0,00	0,00
4	Santé et action sociale (hors APA, RSA et régularisation RMI)	0,00	0,00	0,00	0,00	0,00
4-3	APA	0,00	0,00	0,00	0,00	0,00
4-4	RSA – Régularisations des RMI	0,00	0,00	0,00	0,00	0,00
5	Aménagement des territoires et habitat	0,00	0,00	0,00	0,00	0,00
6	Action économique	0,00	0,00	0,00	0,00	0,00
7	Environnement	0,00	0,00	0,00	0,00	0,00
8	Transports	0,00	0,00	0,00	0,00	0,00
TOTAL		0,00	0,00	0,00	0,00	0,00

AXE 6 : PRESERVATION DE LA BIODIVERSITE, PROTECTION DES ESPACES NATURELS, AGRICOLES ET SYLVICOLES (1)

Type de dépense (2)		Total des dépenses (mandatées) (3)	Favorables	Défavorables	Neutres	Non cotées
0	Services généraux	0,00	0,00	0,00	0,00	0,00
0-5	Fonds européens	0,00	0,00	0,00	0,00	0,00
1	Sécurité	0,00	0,00	0,00	0,00	0,00
2	Enseignement, formation professionnelle et apprentissage	0,00	0,00	0,00	0,00	0,00
3	Culture, vie sociale, jeunesse, sports et loisirs	0,00	0,00	0,00	0,00	0,00
4	Santé et action sociale (hors APA, RSA et régularisation RMI)	0,00	0,00	0,00	0,00	0,00
4-3	APA	0,00	0,00	0,00	0,00	0,00
4-4	RSA – Régularisations des RMI	0,00	0,00	0,00	0,00	0,00
5	Aménagement des territoires et habitat	0,00	0,00	0,00	0,00	0,00
6	Action économique	0,00	0,00	0,00	0,00	0,00
7	Environnement	0,00	0,00	0,00	0,00	0,00
8	Transports	0,00	0,00	0,00	0,00	0,00
TOTAL		0,00	0,00	0,00	0,00	0,00

(1) Les objectifs de transition écologique mentionnés au 1° du IV de l'article 191 de la loi du 29 décembre 2023 correspondent aux six axes de l'article 19 du règlement (UE) 2020/852 du Parlement européen et du Conseil du 18 juin 2020 sur l'établissement d'un cadre visant à favoriser les investissements durables et modifiant le règlement (UE) 2019/2088 du Parlement européen et du Conseil du 27 novembre 2019 sur la publication d'informations en matière de durabilité dans le secteur des services financiers :

Axe 1° atténuation du changement climatique ;

Axe 2° adaptation au changement climatique et prévention des risques naturels ;

Axe 3° gestion des ressources en eau ;

Axe 4° transition vers une économie circulaire, gestion des déchets, prévention des risques technologiques ;

Axe 5° prévention et contrôle des pollutions de l'air et des sols ;

Axe 6° préservation de la biodiversité et protection des espaces naturels, agricoles et sylvicoles.

L'analyse de l'impact environnemental des dépenses visées est réalisée de manière obligatoire :

- à compter de l'exercice 2024 pour l'axe 1° ;

- à compter de l'exercice 2025 pour les axes 1° et 6°.

La cotation selon les autres axes est possible, mais facultative.

(2) Les dépenses pour lesquelles la contribution aux objectifs de transition écologique est présentée obligatoirement sont celles exécutées aux comptes suivants des budgets principaux et des budgets annexes soumis à l'instruction budgétaire et comptable M57 :

- 2031 « Frais d'études »,

- 2111 « Terrains nus »,

- 2115 « Terrains bâtis »,

- 2128 « Autres agencements et aménagements de terrains »,

- 21312 « Bâtiments scolaires »,

- 21318 « Autres bâtiments publics »,

- 21351 « Installations générales, agencements, aménagements des constructions - Bâtiments publics »,

- 21352 « Installations générales, agencements, aménagements des constructions - Bâtiments privés »,

- 2138 « Autres constructions »,

- 2151 « Réseaux de voirie »,

- 2152 « Installations de voirie »,

- 21821 « Matériel et transport ferroviaire »,

- 21828 « Autres matériels de transport »,

- 2312 « Agencements et aménagements de terrains en cours »,

- 2313 « Constructions en cours »,

- 2315 « Installations, matériel et outillage techniques en cours »,

- 2317 « Immobilisations reçues au titre d'une mise à disposition en cours ».

La cotation des autres natures de dépense est possible, mais facultative.

(3) Les dépenses d'investissement pour lesquelles la contribution aux objectifs de transition écologique est présentée s'entendent comme les dépenses réelles exécutées, hors remboursement des annuités d'emprunts à l'exception des remboursements correspondant à la dette liée à la part investissement des marchés de partenariat.

S²LO

IV

IV – ANNEXES

D – AUTRES ELEMENTS D'INFORMATION – LISTE DES SERVICES ASSUJETTIS A LA TVA ET NON ERIGES EN BUDGET

ANNEXE

DT.1

LISTE DES SERVICES ASSUJETTIS A LA TVA ET NON ERIGES EN BUDGET ANNEXE

Envoyé en préfecture le 09/04/2025
Reçu en préfecture le 09/04/2025
Publié le
ID : 007-210703195-20250407-DELIB2025_027-BF



IV – ANNEXES

D – AUTRES ELEMENTS D'INFORMATION – SERVICES ASSUJETTIS A LA TVA – VUE D'ENSEMBLE

D1.2.1

Cet état ne contient pas d'information.

Envoyé en préfecture le 09/04/2025	
Reçu en préfecture le 09/04/2025	
Publié le	IV 
ID : 007-210703195-20250407-DELIB2025_027-BF	
D1.2.2	

IV – ANNEXES

D – AUTRES ELEMENTS D'INFORMATION – SERVICES ASSUJETTIS A LA TVA – DETAIL INVESTISSEMENT

Cet état ne contient pas d'information.

IV – ANNEXES

D – AUTRES ELEMENTS D'INFORMATION – SERVICES FERROVIAIRES REGIONAUX DE VOYAGEURS – VOLET 1 : BUDGET

DZ.T

VOLET 1 – BUDGETAIRE (circulaire n° LBL/B/03/10082/C du 11 décembre 2003)

DEPENSES			RECETTES		
FONCTIONNEMENT	Chapitre	Montant	FONCTIONNEMENT	Chapitre	Montant
Contribution régionale d'équilibre d'exploitation TTC		0,00	Compensation financière versée par l'Etat au titre de l'exploitation		0,00
Autres		0,00	Compensation financière au titre des tarifs sociaux fixés par l'Etat		0,00
			Matériel		0,00
Sous-total Fonctionnement		0,00	Sous-total Fonctionnement		(B) 0,00

INVESTISSEMENT	Chapitre	Montant			
Matériel		0,00			
Autres		0,00			
Sous-total Investissement		0,00	Effort propre de la Région (A – B)		(C) 0,00

TOTAL DEPENSES		(A) 0,00	TOTAL RECETTES (B + C)		0,00
-----------------------	--	-----------------	-------------------------------	--	-------------

IV – ANNEXES

D – AUTRES ELEMENTS D'INFORMATION –
SERVICES FERROVIAIRES REGIONAUX DE VOYAGEURS – VOLET 2 : COMPTE D'EXPLOITATION

D2.2

Volet 2 – Compte TER SNCF (1) par la collectivité (circulaire n°LBL/B/03/10082/C du 11 décembre 2003)

(Montants exprimés en K€)

Produits d'exploitation courante :	
Produits du trafic	0,00
Produits annexes au trafic	0,00
Compensations des réductions tarifaires	0,00
Travaux pour Tiers	0,00
Produits hors trafic	0,00
Total chiffre d'affaires	0,00
Versements des Collectivités	0,00
Production immobilisée et stockée	0,00
Total produits d'exploitation courante	0,00

Charges d'exploitation courante :	
Personnel – Masse salariale	0,00
Consommations intermédiaires	0,00
Péage RFF	0,00
Impôts, taxes et versements assimilés	0,00
Total charges d'exploitation courante	0,00

Facturations majeures :	
Achats stockés	0,00
Impôts et taxes hors FAP	0,00
Maintenance matériel roulant	0,00
Traction trains, conduite et logistique	0,00
Echange de locomotives entre Activités	0,00
Energie de traction électrique	0,00
Energie de traction diesel	0,00
Entretien/maintenance des installations fixes	0,00
Prestations télécoms	0,00
Echange de matériel roulant entre Activités	0,00
Prestations trains	0,00
Contribution de service Activité Gare	0,00
Transport en service	0,00
Total facturations majeures	0,00
Prestations de main d'œuvre inter-domaines :	0,00
- Dont Etablissements autres que EEX	0,00
- Dont Etablissements EEX	0,00

Autres facturations	0,00
Total facturations internes	0,00
TOTAL CHARGES (2)	0,00
Contributions aux ECE	0,00
EXCEDENT BRUT D'EXPLOITATION (3)	0,00
Dotations aux amortissements	0,00
Reprise de subvention et écart de réévaluation	0,00
Variation des provisions/transfert de charges	0,00
Autres produits et charges de gestion courante	0,00
Total dotations, reprises, transferts et autres	0,00
RESULTAT D'EXPLOITATION (4)	0,00
Résultat financier	0,00
RESULTAT COURANT (5)	0,00
Résultat spécifique	0,00
RESULTAT NET (6)	0,00

(1) A compléter par « approuvé » ou « non approuvé ».

(2) Total charges = Total charges d'exploitation courante + Total facturations majeures + Total facturations internes.

(3) Excédent brut d'exploitation = Total produits d'exploitation courante – Total charges.

(4) Résultat d'exploitation = Excédent brut d'exploitation – Contribution aux éléments communs de l'entreprise - Total dotations, reprises, transferts et autres.

(5) Résultat courant = Résultat d'exploitation + Résultat financier.

(6) Résultat net = Résultat courant + Résultat spécifique.

Cette annexe correspond au modèle de présentation du compte d'exploitation figurant dans la convention SNCF, elle est donc susceptible de subir des modifications à l'initiative de la SNCF.

Envoyé en préfecture le 09/04/2025

Reçu en préfecture le 09/04/2025

Publié le



ID : 007-210703195-20250407-DELIB2025_027-BF

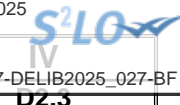

IV – ANNEXES

D – AUTRES ELEMENTS D'INFORMATION – SERVICES FERROVIAIRES REGIONAUX DE VOYAGEURS – VOLET 3 : PATRIMOINE

DZ.3

VOLET 3 – ANNEXE PATRIMONIALE (circulaire n° LBL/B/03/10082/C du 11 décembre 2003)

MATERIEL ROULANT

Rame	Matricule (1)	Date de mise en service	Date de fin de potentiel ou durée de vie prévisible	Libellé propriétaire	Mode de financement	Valeur d'origine	Amort. (2)	VNC au 31/12/N-2 (2)
Total séries génériques						0,00	0,00	0,00

(1) Matricule : une référence par voiture ; plusieurs voitures pour une rame.

(2) A compléter pour les biens dont la collectivité est propriétaire.

(3) Série générique : type de rame (génération de rame).

IV – ANNEXES

D – AUTRES ELEMENTS D'INFORMATION – VARIATION DU PATRIMOINE (article L. 300-5 du code de l'urbanisme) – ENTREES

ETAT DES ENTREES D'IMMOBILISATIONS (article L. 300-5 du code de l'urbanisme) (1)

Modalités et date d'acquisition	Désignation du bien	N° d'inventaire	Valeur d'acquisition (coût historique)	Cumul des amortissements au 31/12/N	Durée d'amortissement en années (2)
TOTAL GENERAL			0,00	0,00	
Acquisitions à titre onéreux			0,00	0,00	
Acquisitions à titre gratuit			0,00	0,00	
Mise à disposition			0,00	0,00	
Affectation			0,00	0,00	
Mises en concession ou affermage			0,00	0,00	
Divers			0,00	0,00	

(1) En application du c) de l'article L. 300-5 du code de l'urbanisme, il convient de retracer dans cet état les acquisitions et les cessions réalisées pendant la durée de l'exercice par le concessionnaire d'aménagement.

(2) Si le bien acquis est amortissable, indiquer la durée d'amortissement.

IV – ANNEXES

D – AUTRES ELEMENTS D'INFORMATION – VARIATION DU PATRIMOINE (article L. 300-5 du code de l'urbanisme)

ETAT DES SORTIES DES BIENS D'IMMOBILISATIONS (article L. 300-5 du code de l'urbanisme) (1)

Modalités et date de sortie (2)	Désignation du bien	Date d'entrée	Valeur d'acquisition (coût historique)	Durée amortissement en années	Cumul amortissements antérieurs à l'exercice	VNC le jour de la cession	Prix de cession	Plus ou moins values (3)	VNC au 31/12 de l'exercice pour les cessions partielles (4)
TOTAL GENERAL							0,00	0,00	
Cessions à titre onéreux							0,00	0,00	
Cessions à titre gratuit							0,00	0,00	
Mise à disposition							0,00	0,00	
Affectation							0,00	0,00	
Mises en concession ou affermage							0,00	0,00	
Mise à la réforme							0,00	0,00	
Divers							0,00	0,00	

(1) En application du c) de l'article L. 300-5 du code de l'urbanisme, il convient de retracer dans cet état les acquisitions et les cessions réalisées pendant la durée de l'exercice par le concessionnaire d'aménagement.

(2) Afficher une ligne par cession, qu'elle soit totale ou partielle.

(3) Plus ou moins value = prix de cession - VNC (valeur nette comptable) le jour de la cession.

(4) La VNC au 31/12 est différente de 0 s'il s'agit de cessions partielles.

S2LO

IV
D4

IV – ANNEXES

D – AUTRES ELEMENTS D'INFORMATION – GESTION DES FONDS EUROPEENS

Cet état ne contient pas d'information.

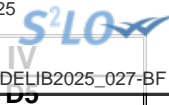

IV – ANNEXES

D – AUTRES ELEMENTS D'INFORMATION – EMPLOI DES CREDITS COMMUNAUTAIRES DANS LE CADRE DE LA SUBVENTION GLOBALE

Cet état ne contient pas d'information.

S²LO

IV
26

IV – ANNEXES

D – AUTRES ELEMENTS D'INFORMATION – ACTIONS DE FORMATION DES ELUS AU 31/12/N

ACTIONS DE FORMATION DES ELUS AU 31/12/N

IV – ANNEXES

D – AUTRES ELEMENTS D'INFORMATION – ETAT RELATIF AUX RESSOURCES ET DEPENSES DE LA FORMATION PROFESSIONNELLE DES JEUNES – Annexe à l'article D. 4312-7

Evolution des dépenses associées à la formation professionnelle des jeunes

	APPRENTISSAGE			ENS PRO ss statut scolaire			FORMATIONS CONTINUES en alternance			TOTAL		
	Année n	Année n-1	%	Année n	Année n-1	%	Année n	Année n-1	%	Année n	Année n-1	%
Montant	0,00	0,00	0,00	0,00	0,00	0,00	0,00	0,00	0,00	0,00	0,00	0,00

Etat des ressources de l'apprentissage

RESSOURCES	MONTANT		
	Année n	Année n-1	%
1 ^{ère} section FNDMA	0,00	0,00	0,00
2 ^{ème} section FNDMA	0,00	0,00	0,00
Dotations décentralisation (1)	0,00	0,00	0,00
Dotation indemnité comp. forfaitaire	0,00	0,00	0,00
Contribution additionnelle (2)	0,00	0,00	0,00
FSE	0,00	0,00	0,00
FEDER	0,00	0,00	0,00
FEOGA	0,00	0,00	0,00
Reversement excédent de ressources CFA (3)	0,00	0,00	0,00
Autres ressources	0,00	0,00	0,00
Total ressources externes	0,00	0,00	0,00
Effort propre de la collectivité	0,00	0,00	0,00
Total ressources	0,00	0,00	0,00

(1) Dotations au titre des lois du 7 janvier 1983 et du 23 juillet 1987.

(2) Article 37 de la loi de finances initiale pour 2005.

(3) Article R. 116-17 du code du travail.

S2LO

IV – ANNEXES

D – AUTRES ELEMENTS D'INFORMATION – COMPTE D'EMPLOI DU FONDS COMMUN DES SERVICES D'HEBERGEMENT
(en application de l'article 7 du décret n°2000-992 du 6 octobre 2000)

IV
D6

Cet état ne contient pas d'information.

IV – ANNEXES**D – AUTRES ELEMENTS D'INFORMATION – IDENTIFICATION DES FLUX CROISES (1)**

1 – FLUX RECIPROQUES ENTRE LE GROUPEMENT A FISCALITE PROPRE ET LES COMMUNES (cf. la liste des opérations en annexe de l'instruction budgétaire et comptable)

SECTION	Crédits ouverts (BP + DM dont RAR N-1)	Réalisations – mandats ou titres	Restes à réaliser au 31/12	Crédits annulés
INVESTISSEMENT				
Dépenses	0,00	0,00	0,00	0,00
Recettes	0,00	0,00	0,00	0,00
FONCTIONNEMENT				
Dépenses	0,00	0,00	0,00	0,00
Recettes	0,00	0,00	0,00	0,00

2 – PRESENTATION CONSOLIDEE DU GROUPEMENT A FISCALITE PROPRE ET DES COMMUNES (après neutralisation des flux réciproques)

SECTION	Crédits ouverts (BP + DM dont RAR N-1)	Réalisations – mandats ou titres	Restes à réaliser au 31/12	Crédits annulés
INVESTISSEMENT				
Dépenses	0,00	0,00	0,00	0,00
Recettes	0,00	0,00	0,00	0,00
FONCTIONNEMENT				
Dépenses	0,00	0,00	0,00	0,00
Recettes	0,00	0,00	0,00	0,00
TOTAL GENERAL DES DEPENSES	0,00	0,00	0,00	0,00
TOTAL GENERAL DES RECETTES	0,00	0,00	0,00	0,00

(1) Cet état doit être rempli uniquement par les groupements à fiscalité propre.

IV – ANNEXES

D – AUTRES ELEMENTS D'INFORMATION – PRESENTATION AGREGÉE DU BUDGET PRINCIPAL ET DES BUDGETS ANNEXES

D10

1 – BUDGET PRINCIPAL

SECTION	Crédits ouverts (BP + DM + RAR N-1)	Réalisations – mandats ou titres (1)	Restes à réaliser au 31/12	Crédits sans emploi
INVESTISSEMENT				
DEPENSES	11 098 714,00	8 541 216,91	620 609,32	1 936 887,77
RECETTES	11 098 714,00	7 247 078,60	475 499,00	3 376 136,40
FONCTIONNEMENT				
DEPENSES	12 762 663,00	10 711 798,64	0,00	2 050 864,36
RECETTES	12 762 663,00	12 731 005,00	0,00	31 658,00

(1) Y compris les rattachements.

2 – BUDGETS ANNEXES (autant de tableaux que de budget)

BUDGET Budget Assainissement - Le Teil/ N°SIRET : 21070319500177

SECTION	Crédits ouverts (BP + DM + RAR N-1)	Réalisations – mandats ou titres (1)	Restes à réaliser au 31/12	Crédits sans emploi
INVESTISSEMENT				
DEPENSES	1 771 775,93	935 183,15	155 901,92	680 690,86
RECETTES	1 771 775,93	911 504,65	0,00	860 271,28
FONCTIONNEMENT				
DEPENSES	1 909 827,68	1 144 507,80	0,00	765 319,88
RECETTES	1 909 827,68	2 265 794,98	0,00	-355 967,30

(1) Y compris les rattachements.

3 – PRESENTATION AGREGEE DU BUDGET PRINCIPAL ET DES BUDGETS ANNEXES (avant la neutralisation des flux réciproques)

SECTION	Crédits ouverts (BP + DM + RAR N-1)	Réalisations – mandats ou titres (1)	Restes à réaliser au 31/12	Crédits sans emploi
INVESTISSEMENT				
DEPENSES	12 870 489,93	9 476 400,06	776 511,24	2 617 578,63
RECETTES	12 870 489,93	8 158 583,25	475 499,00	4 236 407,68
FONCTIONNEMENT				
DEPENSES	14 672 490,68	11 856 306,44	0,00	2 816 184,24
RECETTES	14 672 490,68	14 996 799,98	0,00	-324 309,30

(1) Y compris les rattachements.

Envoyé en préfecture le 09/04/2025

Reçu en préfecture le 09/04/2025

Publié le



ID : 007-210703195-20250407-DELIB2025_027-BF

IV – ANNEXES**IV****D – AUTRES ELEMENTS D'INFORMATION – PRESENTATION AGREGÉE DU BUDGET PRINCIPAL ET DES BUDGETS ANNEXES****D10****4 – FLUX RECIPROQUES ENTRE LE BUDGET PRINCIPAL ET LES BUDGETS ANNEXES (cf. liste des principales opérations en annexe de l'instruction budgétaire et comptable) (1)**

SECTION	Crédits ouverts (BP + DM + RAR N-1)	Réalisations – mandats ou titres (2)	Restes à réaliser au 31/12	Crédits sans emploi
INVESTISSEMENT				
DEPENSES	0,00	0,00	0,00	0,00
RECETTES	0,00	0,00	0,00	0,00
FONCTIONNEMENT				
DEPENSES	0,00	0,00	0,00	0,00
RECETTES	0,00	0,00	0,00	0,00

(1) La présentation de ce tableau des flux réciproques est facultative.

(2) Y compris les rattachements.

5 – PRESENTATION CONSOLIDEE DU BUDGET PRINCIPAL ET DES BUDGETS ANNEXES (après la neutralisation des flux réciproques) (1)

SECTION	Crédits ouverts (BP + DM + RAR N-1)	Réalisations – mandats ou titres (2)	Restes à réaliser au 31/12	Crédits sans emploi
INVESTISSEMENT				
DEPENSES	12 870 489,93	9 476 400,06	776 511,24	2 617 578,63
RECETTES	12 870 489,93	8 158 583,25	475 499,00	4 236 407,68
FONCTIONNEMENT				
DEPENSES	14 672 490,68	11 856 306,44	0,00	2 816 184,24
RECETTES	14 672 490,68	14 996 799,98	0,00	-324 309,30
TOTAL GENERAL DES DEPENSES	27 542 980,61	21 332 706,50	776 511,24	5 433 762,87
TOTAL GENERAL DES RECETTES	27 542 980,61	23 155 383,23	475 499,00	3 912 098,38

(1) La présentation de ce tableau est obligatoire si celui des flux réciproques est produit.

(2) Y compris les rattachements.

IV – ANNEXES

D – AUTRES ELEMENTS D'INFORMATION – DECISIONS EN MATIERE DE TAUX DES CONTRIBUTIONS

Libellés	Base notifiée (si connue à la date de vote)	Variation de la base / (N-1) (%)	Taux, coefficient ou forfait appliqués par décision de l'assemblée délibérante (%, unité ou €)	Variation du taux / N-1 (%)	Produit voté par l'assemblée délibérante	Variation du produit / N-1 (%)
Part régionale des ressources						
TICPE (part définie à l'art. 265 du code des douanes)	SP	0,00	0,00	0,00	0,00	0,00
	Gazole	0,00	0,00	0,00	0,00	0,00
TICPE (majoration définie à l'art. 265 A bis du code des douanes)	SP	0,00	0,00	0,00	0,00	0,00
	Gazole	0,00	0,00	0,00	0,00	0,00
Taxe sur les permis de conduire	0,00	0,00	0,00	0,00	0,00	0,00
Taxe sur les certificats d'immatriculation des véhicules	0,00	0,00	0,00	0,00	0,00	0,00
Taxe spéciale de consommation de produits pétroliers (1)	0,00	0,00	0,00	0,00	0,00	0,00
Taxe sur le transport public aérien et maritime (1)	0,00	0,00	0,00	0,00	0,00	0,00
Taxe relative à l'octroi de mer (1)	0,00	0,00	0,00	0,00	0,00	0,00
Droits assimilés au droit d'octroi de mer auxquels sont soumis les rhums et spiritueux (1)	0,00	0,00	0,00	0,00	0,00	0,00
Part départementale des ressources						
Taxe d'aménagement	0,00	0,00	0,00	0,00	0,00	0,00
Taxe de publicité foncière et droit d'enregistrement	0,00	0,00	0,00	0,00	0,00	0,00
Taxe sur la consommation finale d'électricité	0,00	0,00	0,00	0,00	0,00	0,00
Taxe sur les remontées mécaniques des zones de montagne	0,00	0,00	0,00	0,00	0,00	0,00
Part communale des ressources						
TFPB	9 176 000,00	3,18	44,75 %	0,00	4 106 260,00	3,18
TFPNB	51 700,00	3,05	68,38 %	0,00	35 352,00	2,99
CFE	0,00	0,00	0,00	0,00	0,00	0,00
Taxe d'habitation sur les résidences secondaires	919 900,00	-38,37	17,96 %	0,00	165 214,00	-5,19
TOTAL	10 147 600,00	-2,77			4 306 826,00	2,83

(1) Taxes perçues par les collectivités d'Outre-mer.

(2) Détailler les taxes pour lesquelles la collectivité a un pouvoir de modulation.

IV – ANNEXES

D – AUTRES ELEMENTS D'INFORMATION – ETAT DE REPARTITION DE LA TEOM

(COMMUNES ET GROUPEMENTS DE 10 000 HABITANTS ET PLUS, article L. 2313-1)

SECTION D'INVESTISSEMENT – DEPENSES

DEPENSES (1)		
Article (2)	Libellé (2)	Montant
	Remboursement d'emprunts et dettes assimilées	0,00
	Acquisitions d'immobilisations	0,00
	Opérations d'équipement (1 ligne par opération)	0,00
	Autres dépenses éventuelles	0,00
	Opérations pour compte de tiers (1 ligne par opération)	0,00
	Total des dépenses réelles	0,00
040	Opérations ordre transf. entre sections	0,00
041	Opérations patrimoniales	0,00
	Total des dépenses d'ordre	0,00
	TOTAL GENERAL	0,00

SECTION D'INVESTISSEMENT – RECETTES

RECETTES (1)		
Article (2)	Libellé (2)	Montant
	Souscription d'emprunts et dettes assimilées	0,00
	Dotations et subventions reçues	0,00
	Autres recettes éventuelles	0,00
	Opérations pour compte de tiers (1 ligne par opération)	0,00
	Total des recettes réelles	0,00
040	Opérations ordre transf. entre sections	0,00
041	Opérations patrimoniales	0,00
	Total des recettes d'ordre	0,00
	TOTAL GENERAL	0,00

(1) Dépenses et recettes, directes et indirectes, afférentes à l'exercice de la compétence visée à l'article L. 2313-1 du CGCT.

(2) Détailler les chapitres budgétaires par article conformément au plan de comptes appliqué par la collectivité ou l'établissement.

IV – ANNEXES

D – AUTRES ELEMENTS D'INFORMATION – ETAT DE REPARTITION DE LA TEOM

(COMMUNES ET GROUPEMENTS DE 10 000 HABITANTS ET PLUS, article L. 2313-1)

SECTION DE FONCTIONNEMENT – DEPENSES

DEPENSES (1)		
Article (2)	Libellé (2)	Montant
011	Charges à caractère général	0,00
012	Charges de personnel et frais assimilés	0,00
65	Autres charges de gestion courante	0,00
66	Charges financières	0,00
67	Charges spécifiques	0,00
68	Dotations aux provisions, dépréciations (3)	0,00
014	Atténuations de produits	0,00
Total des dépenses réelles		0,00
042	Opérations ordre transf. entre sections	0,00
043	Opérations ordre intérieur de la section	0,00
Total des dépenses d'ordre		0,00
TOTAL GENERAL		0,00

SECTION DE FONCTIONNEMENT – RECETTES

RECETTES (1)		
Article (2)	Libellé (2)	Montant
Recettes issues de la TEOM		0,00
Dotations et participations reçues		0,00
Autres recettes de fonctionnement éventuelles		0,00
70	Prod. services, domaine, ventes diverses	0,00
75	Autres produits de gestion courante	0,00
76	Produits financiers	0,00
77	Produits spécifiques	0,00
78	Reprises amort., dépréciations, prov. (3)	0,00
013	Atténuations de charges	0,00

RECETTES (1)		
Article (2)	Libellé (2)	
Total des recettes réelles		0,00
042	<i>Opérations ordre transf. entre sections</i>	0,00
043	<i>Opérations ordre intérieur de la section</i>	0,00
Total des recettes d'ordre		0,00
TOTAL GENERAL		0,00

(1) Dépenses et recettes, directes et indirectes, afférentes à l'exercice de la compétence visée à l'article L. 2313-1 du CGCT.

(2) Détailler les chapitres budgétaires par article conformément au plan de comptes appliqué par la collectivité ou l'établissement.

(3) Si la collectivité ou l'établissement applique les provisions semi-budgétaires.



IV – ANNEXES	
ELEMENTS DU BILAN	
ETAT DE VENTILATION DES DEPENSES ET RECETTES DES SERVICES D'EAU ET D'ASSAINISSEMENT – SECTION DE FONCTIONNEMENT	D13.1

Cet état ne contient pas d'information.



IV – ANNEXES	
ELEMENTS DU BILAN	
ETAT DE VENTILATION DES DEPENSES ET RECETTES DES SERVICES D'EAU ET D'ASSAINISSEMENT – SECTION D'INVESTISSEMENT	D13.2

Cet état ne contient pas d'information.

**IV – ÉTATS ANNEXÉS****D – AUTRES ELEMENTS D'INFORMATION – SUIVI DES OPERATIONS AU TITRE DU NPNRU****D14.1****ETAT DE SYNTHESE PAR CONVENTION**NOMENCLATURE :

- | | |
|--|--|
| 14-Etudes et conduite de projet | 34-Résidentialisation de logements |
| 15-Relogement des ménages avec minoration de loyer | 35-Actions de portage massif en copropriétés dégradées |
| 21-Démolition de logements locatifs sociaux | 36-Accession à la propriété |
| 22-Recyclage de copropriétés dégradées | 37-Equipement public de proximité |
| 23-Recyclage de l'habitat ancien dégradé | 38-Immobilier à vocation économique |
| 24-Aménagement d'ensemble | 39-Autres investissements |
| 31-Reconstitution de l'offre de logements locatifs sociaux | 41-Quartiers Fertiles-Opérations d'ingénierie et dépenses de personnel |
| 32-Production d'une offre de relogement temporaire | 42-Quartiers Fertiles-Opérations d'investissement |
| 33-Requalification de logements locatifs sociaux | |

- (1) Ensemble des AP et AE ouverts sur l'opération, tous exercices confondus
(2) Ensemble des AP et AE engagés sur l'opération, sur l'exercice courant
(3) Ensemble des crédits décaissés ou encaissés pour l'opération, tous exercices cumulés
(4) Ensemble des crédits décaissés ou encaissés sur l'exercice budgétaire N pour la mise en œuvre de l'opération

Envoyé en préfecture le 09/04/2025
Reçu en préfecture le 09/04/2025
Publié le
ID : 007-210703195-20250407-DELIB2025_027-BF



IV

IV – ÉTATS ANNEXÉS

D – AUTRES ELEMENTS D'INFORMATION – SUIVI DES OPERATIONS AU TITRE DU NPNRU

Cet état ne contient pas d'information.

IMPACT DU BUDGET POUR LA TRANSITION ÉCOLOGIQUE - PRÉSENTATION DÉTAILLÉE
AXE 1 : ATTENUATION DU CHANGEMENT CLIMATIQUE

Envoyé en préfecture le 09/04/2025

Reçu en préfecture le 09/04/2025

Publié le

ID : 007-210703195-20250407-DELIB2025_027-BF



	Total des dépenses (mandatées)	Favorables		Défavorables		Neutres		Non cotées	
A105 Subventions d'investissement versées	20 000,00 €	0,00 €	0,0%	0,00 €	0,0%	20 000,00 €	100,0%	0,00 €	0,0%
A110 Autres immobilisations incorporelles	56 265,66 €	13 093,66 €	23,3%	0,00 €	0,0%	2 754,00 €	4,9%	40 418,00 €	71,8%
A115 Immobilisations incorporelles en cours	0,00 €	0,00 €		0,00 €		0,00 €		0,00 €	
A120 Terrains	512 492,70 €	0,00 €	0,0%	0,00 €	0,0%	512 492,70 €	100,0%	0,00 €	0,0%
A125 Constructions	2 701 772,91 €	2 415 283,07 €	89,4%	0,00 €	0,0%	286 489,84 €	10,6%	0,00 €	0,0%
A130 Réseaux et installations de voirie	771 604,42 €	7 752,45 €	1,0%	349 700,43 €	45,3%	408 454,46 €	52,9%	5 697,08 €	0,7%
A135 Réseaux divers	24 819,79 €	0,00 €	0,0%	0,00 €	0,0%	24 819,79 €	100,0%	0,00 €	0,0%
A140 Installations techniques, agencements et matériel	0,00 €	0,00 €		0,00 €		0,00 €		0,00 €	
A150 Autres	161 048,68 €	7 442,45 €	4,6%	55 290,00 €	34,3%	41 481,06 €	25,8%	56 835,17 €	35,3%
A155 Immobilisations corporelles en cours	550 871,43 €	510 734,31 €	92,7%	0,00 €	0,0%	40 137,12 €	7,3%	0,00 €	0,0%
A165 Immobilisations financières	0,00 €	0,00 €		0,00 €		0,00 €		0,00 €	
A225 Opérations pour le compte de tiers	0,00 €	0,00 €		0,00 €		0,00 €		0,00 €	
Total	4 798 875,59 €	2 954 305,94 €	61,6%	404 990,43 €	8,4%	1 336 628,97 €	27,9%	102 950,25 €	2,1%

Envoyé en préfecture le 09/04/2025

Reçu en préfecture le 09/04/2025

Publié le



Non cotées
ID : 007-210703195-20250407-DELIB2025_027-BF

	Total des dépenses (mandatées)	Favorables		Défavorables		Neutres			
0 Services généraux	2 672 700,83 €	2 064 271,21 €	77,2%	0,00 €	0,0%	572 572,46 €	21,4%	35 857,16 €	1,3%
1 Sécurité	5 429,00 €	0,00 €	0,0%	0,00 €	0,0%	486,00 €	9,0%	4 943,00 €	91,0%
2 Enseignement, formation professionnelle et apprentissage	59 570,81 €	2 186,01 €	3,7%	0,00 €	0,0%	17 361,30 €	29,1%	40 023,50 €	67,2%
3 Culture, vie sociale, jeunesse, sports et loisirs	571 177,83 €	335 277,94 €	58,7%	0,00 €	0,0%	235 163,66 €	41,2%	736,23 €	0,1%
4 Santé et action sociale (hors APA, RSA et régularisation RMI)	0,00 €	0,00 €		0,00 €		0,00 €		0,00 €	
4-3 APA	0,00 €	0,00 €		0,00 €		0,00 €		0,00 €	
4-4 RSA – Régularisations des RMI	0,00 €	0,00 €		0,00 €		0,00 €		0,00 €	
5 Aménagement des territoires et habitat	945 415,70 €	514 783,77 €	54,5%	53 725,44 €	5,7%	355 516,13 €	37,6%	21 390,36 €	2,3%
6 Action économique	103 789,15 €	37 787,01 €	36,4%	0,00 €	0,0%	66 002,14 €	63,6%	0,00 €	0,0%
7 Environnement	0,00 €	0,00 €		0,00 €		0,00 €		0,00 €	
8 Transports	440 792,27 €	0,00 €	0,0%	351 264,99 €	79,7%	89 527,28 €	20,3%	0,00 €	0,0%
Total	4 798 875,59 €	2 954 305,94 €	61,6%	404 990,43 €	8,4%	1 336 628,97 €	27,9%	102 950,25 €	2,1%

V – ARRETE ET SIGNATURES

V

ARRETE ET SIGNATURES

A

Nombre de membres en exercice : 29

Nombre de membres présents : 18

Nombre de suffrages exprimés : 25

VOTES :

Pour : 22

Contre : 3

Abstentions : /

Date de convocation : 25/03/2025













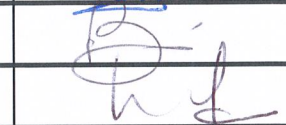

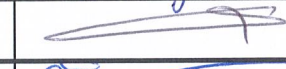

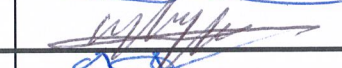

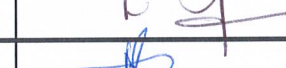
Présenté par Mme CURTIUS Patricia (1),

A Le Teil,, le 07/04/2025

Délibéré par l'assemblée l'Assemblée délibérante (2), réunie en session Ordinaire

A Le Teil,, le 07/04/2025





Les membres de l'assemblée délibérante l'Assemblée délibérante (2),(3),

M. BORNES Alain	
M. BOUKAL Abdelaziz donne pouvoir à Mme TOLFO Pascale	
M. BUARD Raphael	
M. CHABAUD Jacques donne pouvoir à M. JOUVE Michel	
M. CHEZEAU Aurelien	
M. DERSI Richard	
M. GALIANA Michel	
M. GLEYZE Bernard	
M. GRIFFE Gérard	
M. JOUVE Michel	
M. LAVILLE Alain	
M. MAZEYRAT Alain	
M. MICHELON Eric	
M. NOEL Bernard	
M. VALLON Michaël donne pouvoir à M. NOEL Bernard	
Mme BAYLE Cecile	
Mme CURTIUS Patricia	
Mme FAURE- PINAULT Virginie	
Mme GAILLAND Sylvie donne pouvoir à Mme CURTIUS Patricia	

V – ARRETE ET SIGNATURES
ARRETE ET SIGNATURES

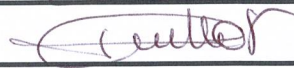
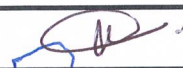
V

A

Mme GAILLARD Carine	
Mme GARREAUD Sonia	
Mme GUILLOT Catherine	
Mme KESKIN Gunes	
Mme LORENZO Sophie	
Mme MAZELLIER Noelle	
Mme SEGUENI Nadia	
Mme TOLFO Pascale	
Mme VALLA Fanny donne pouvoir à M. GRIFFE Gérard	

Certifié exécutoire par Mme CURTIUS Patricia (1), compte tenu de la transmission en préfecture, le , et de la publication le

A Le Teil, le

(1) Indiquer « la présidente » ou « le président ».

(2) Indiquer la nature de l'assemblée délibérante : du conseil régional de ..., de la Collectivité territoriale unique de ..., de la métropole de ..., du Conseil syndical de ...

(3) L'ajout des signataires est désormais facultatif.